

登録番号	328		恵那市「空き家バンク」物件情報			調査日	2018/1/16		
分類	<input checked="" type="checkbox"/> 住宅 <input checked="" type="checkbox"/> 宅地		契約内容	<input type="checkbox"/> 賃貸 <input checked="" type="checkbox"/> 売却	交渉	<input type="checkbox"/> 直接型 <input checked="" type="checkbox"/> 間接型			
物件所在地	恵那市 長島町								
希望価格	400万円								
	賃貸の場合 <input type="checkbox"/> 月額 <input type="checkbox"/> 年額 <input type="checkbox"/> その他 ( )								
物件の概要	土地・建物の面積		建物の構造		昭和44年建築				
	土地	246.34 m <sup>2</sup>	<input checked="" type="checkbox"/> 木造		補修の要否		補修の費用負担		
	建物	1階	77.4 m <sup>2</sup>	<input type="checkbox"/> 軽量鉄骨造		<input type="checkbox"/> 補修は不要		<input type="checkbox"/> 所有者負担	
			坪	<input type="checkbox"/> 鉄筋コンクリート		<input type="checkbox"/> 多少の補修必要		<input checked="" type="checkbox"/> 入居者負担	
		2階	m <sup>2</sup>	<input type="checkbox"/> その他		<input checked="" type="checkbox"/> 大幅な補修必要		<input type="checkbox"/> その他	
			坪			<input type="checkbox"/> 現在、補修中			
間取り	1階	<input type="checkbox"/> 居間 ( ) 畳 ( ) 畳			<input checked="" type="checkbox"/> 台所	<input checked="" type="checkbox"/> 風呂	<input checked="" type="checkbox"/> トイレ		
		<input checked="" type="checkbox"/> 洋室 (4.5) 畳			<input checked="" type="checkbox"/> 和室 (6) 畳×2 ( ) 畳				
		<input type="checkbox"/> その他 ( )							
2階	<input type="checkbox"/> 洋室 ( ) 畳 ( ) 畳 ( ) 畳			<input type="checkbox"/> 和室 ( ) 畳 ( ) 畳 ( ) 畳					
	<input type="checkbox"/> その他 ( )								
利用状況	<input checked="" type="checkbox"/> 放置 (約 年) <input type="checkbox"/> その他 ( )								
設備状況	電気	<input checked="" type="checkbox"/> 引き込み済み			<input type="checkbox"/> その他 ( )				
	ガス	<input checked="" type="checkbox"/> プロパンガス			<input type="checkbox"/> その他 ( )				
	風呂	<input type="checkbox"/> ガス <input checked="" type="checkbox"/> 灯油			<input type="checkbox"/> その他 ( )				
	水道	<input checked="" type="checkbox"/> 上水道 <input type="checkbox"/> 簡易水道			<input type="checkbox"/> その他 ( )				
	下水道	<input checked="" type="checkbox"/> 下水道 <input type="checkbox"/> 浄化槽			<input type="checkbox"/> その他 ( )				
	トイレ	<input checked="" type="checkbox"/> 水洗 <input type="checkbox"/> 汲み取り			<input checked="" type="checkbox"/> 洋式		<input type="checkbox"/> 和式		
	車庫	<input checked="" type="checkbox"/> 有(1台) <input type="checkbox"/> 無			物置	<input checked="" type="checkbox"/> 有 <input type="checkbox"/> 無			
	庭	<input checked="" type="checkbox"/> 有 <input type="checkbox"/> 無			その他	駐車スペース 約2台分あり			
アストベ	アスベスト (石綿) 使用調査の記録の有無			<input type="checkbox"/> 有		<input checked="" type="checkbox"/> 無			
	アスベスト (石綿) 使用調査の内容等								
診断震	耐震診断の有無			<input type="checkbox"/> 有		<input checked="" type="checkbox"/> 無			
	耐震診断の内容等								
主要施設等までの距離	<input checked="" type="checkbox"/> 恵那駅	1.6 km	<input checked="" type="checkbox"/> 警察署	2.5 km	<input type="checkbox"/> 公園	km			
	<input type="checkbox"/> バス停	km	<input checked="" type="checkbox"/> こども園	0.9 km	<input type="checkbox"/> スーパー	km			
	<input checked="" type="checkbox"/> 市役所	1.8 km	<input checked="" type="checkbox"/> 小学校	0.9 km	<input type="checkbox"/> ホームセンター	km			
	<input checked="" type="checkbox"/> 病院	2.4 km	<input checked="" type="checkbox"/> 中学校	2.8 km	<input type="checkbox"/> コンビニ	km			
	<input checked="" type="checkbox"/> 消防署	2.6 km	<input type="checkbox"/> 温泉	km		km			
特記事項	・ 契約が決まり次第、荷物撤去予定。								

登録番号	328	恵那市空き家バンク物件情報カード②
------	-----	-------------------

【位置図】

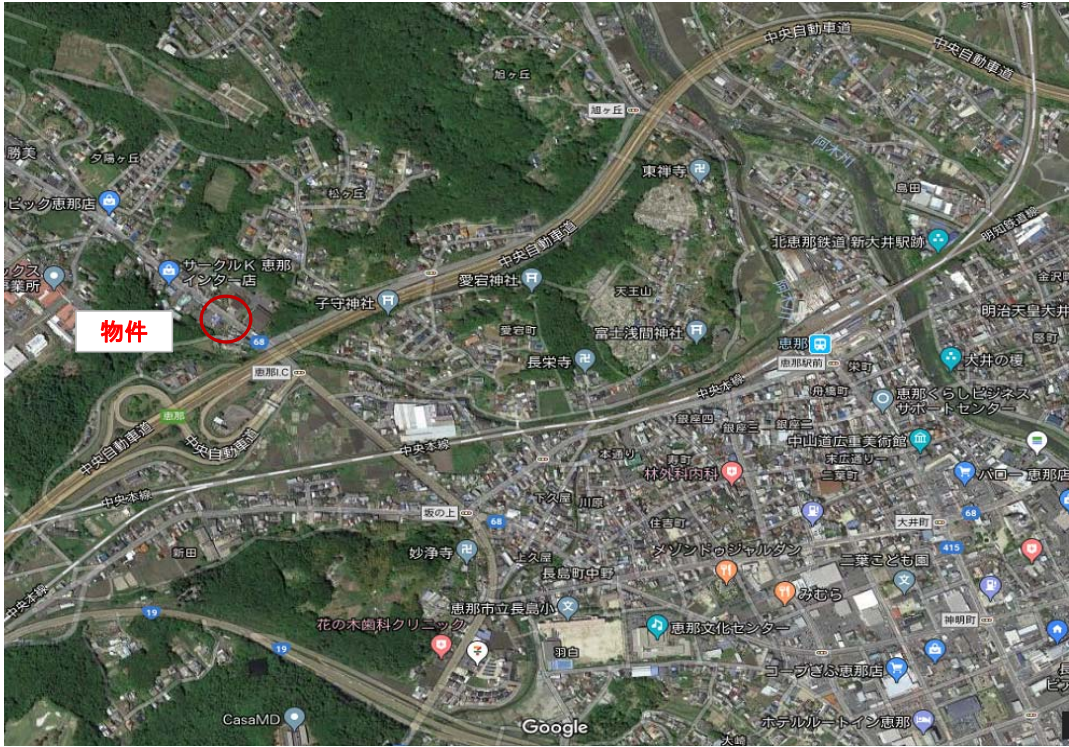

【間取り】

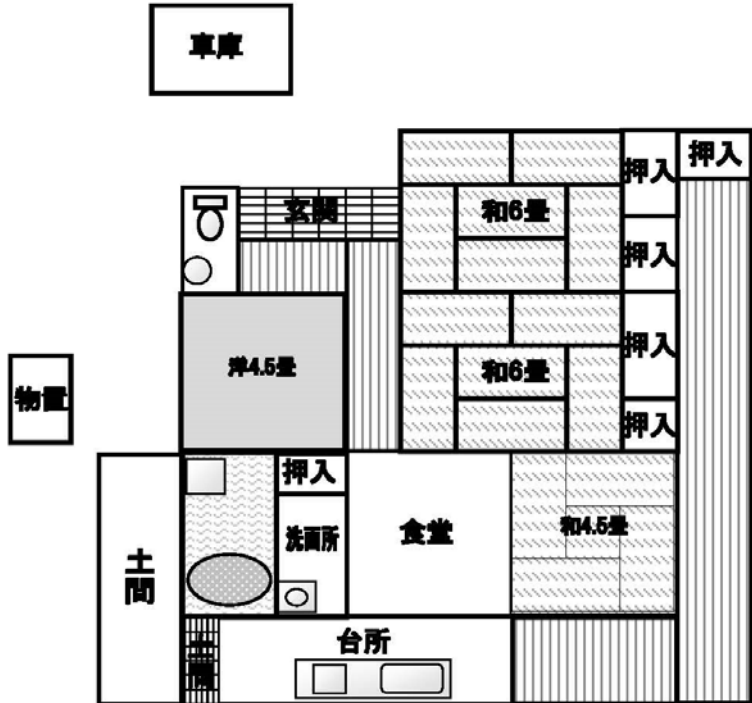

※現況と異なる場合は現況優先とします。