

様式第2号 (第4条関係)

登録番号	096	恵那市空き家情報バンク登録カード①				
分類	<input type="checkbox"/> 住宅 <input checked="" type="checkbox"/> 宅地	契約内容	<input type="checkbox"/> 賃貸 <input checked="" type="checkbox"/> 売却	交渉	<input checked="" type="checkbox"/> 直接型 <input type="checkbox"/> 間接型	
物件所在地	恵那市 串原字北松林4937番地20 松林住宅 区画番号3					
希望価格	1,021,000 円 賃貸の場合、 <input type="checkbox"/> 月額 <input type="checkbox"/> 年額 <input type="checkbox"/> その他 ( )					
物件の概要	土地・建物の面積		建物の構造	( )年建築	築( )年	
	土地	542.13 m <sup>2</sup>	<input type="checkbox"/> 木造	補修の要否		
	建物	1階	m <sup>2</sup>	<input type="checkbox"/> 軽量鉄骨造	<input type="checkbox"/> 補修は不要	
		坪		<input type="checkbox"/> 鉄筋コンクリート	<input type="checkbox"/> 多少の補修必要	
	間取り	2階	m <sup>2</sup>	<input type="checkbox"/> その他	<input type="checkbox"/> 大幅な補修必要	
		坪		( )	<input type="checkbox"/> 現在、補修中	
1階	<input type="checkbox"/> 居間( )畳( )畳 <input type="checkbox"/> 台所 <input type="checkbox"/> 風呂 <input type="checkbox"/> トイレ <input type="checkbox"/> 洋室( )畳( )畳( )畳 <input type="checkbox"/> 和室( )畳( )畳( )畳 <input type="checkbox"/> その他( )					
2階	<input type="checkbox"/> 洋室( )畳( )畳( )畳 <input type="checkbox"/> 和室( )畳( )畳( )畳 <input type="checkbox"/> その他( )					
利用状況	<input type="checkbox"/> 放置( )年 <input type="checkbox"/> 別荘 <input type="checkbox"/> その他( )					
設備状況	電気	<input type="checkbox"/> 引き込み済み <input type="checkbox"/> その他( )				
	ガス	<input type="checkbox"/> プロパンガス <input type="checkbox"/> その他( )				
	風呂	<input type="checkbox"/> ガス <input type="checkbox"/> 灯油 <input type="checkbox"/> 電気 <input type="checkbox"/> その他( )				
	水道	<input checked="" type="checkbox"/> 上水道 <input type="checkbox"/> 簡易水道 <input checked="" type="checkbox"/> その他 (加入分担金必要)				
	下水道	<input type="checkbox"/> 下水道 <input type="checkbox"/> 浄化槽 <input type="checkbox"/> その他( )				
	トイレ	<input type="checkbox"/> 水洗 <input type="checkbox"/> 汲み取り / <input type="checkbox"/> 洋式 <input type="checkbox"/> 和式				
	車庫	<input type="checkbox"/> 有( )台	<input type="checkbox"/> 無	物置	<input type="checkbox"/> 有 <input type="checkbox"/> 無	
	庭	<input type="checkbox"/> 有	<input type="checkbox"/> 無	その他		
アストベ	アスベスト(石綿)使用調査の記録の有無		<input type="checkbox"/> 有 <input type="checkbox"/> 無			
	アスベスト(石綿)使用調査の内容等					
耐震診断	耐震診断の有無		<input type="checkbox"/> 有 <input type="checkbox"/> 無			
	耐震診断の内容等					
主要施設等までの距離	<input type="checkbox"/> 駅	km	<input type="checkbox"/> 警察署	km	<input type="checkbox"/> 公園	km
	<input type="checkbox"/> バス停	km	<input checked="" type="checkbox"/> 保育園	5 km	<input type="checkbox"/> スーパー	10.9 km
	<input checked="" type="checkbox"/> 市役所	5 km	<input checked="" type="checkbox"/> 小学校	5 km	<input type="checkbox"/> ホームセンター	20.9 km
	<input checked="" type="checkbox"/> 病院	14.8 km	<input checked="" type="checkbox"/> 中学校	5 km	<input type="checkbox"/>	km
	<input checked="" type="checkbox"/> 消防署	11.1 km	<input checked="" type="checkbox"/> 公営温泉	5 km	<input type="checkbox"/>	km
特記事項	<ul style="list-style-type: none"> <li>・定住促進用地です。</li> <li>・不動産事業者への譲渡はいたしません。</li> <li>・購入者は、5年以内に住宅を建築すること。</li> <li>・売買契約後、60日以内に代金の支払いが必要です。</li> </ul>					
受付日		現地確認日				
登録日		有効期限				
登録抹消日		契約成立日				
その他						

※ 抵当権及び相続登記の必要がある場合は、特記事項へ記載してください。

※ 別紙「位置図」「間取り図」に記載して提出してください。

登録番号 096

恵那市空き家情報バンク登録カード②

【位置図】

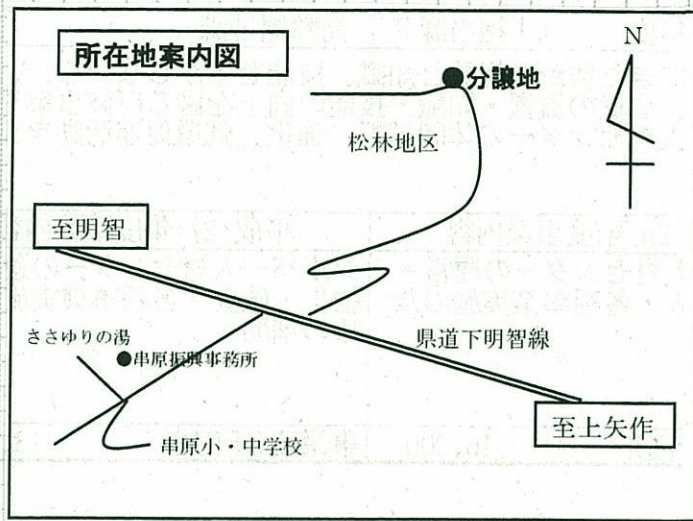

【間取り図】

(1階)

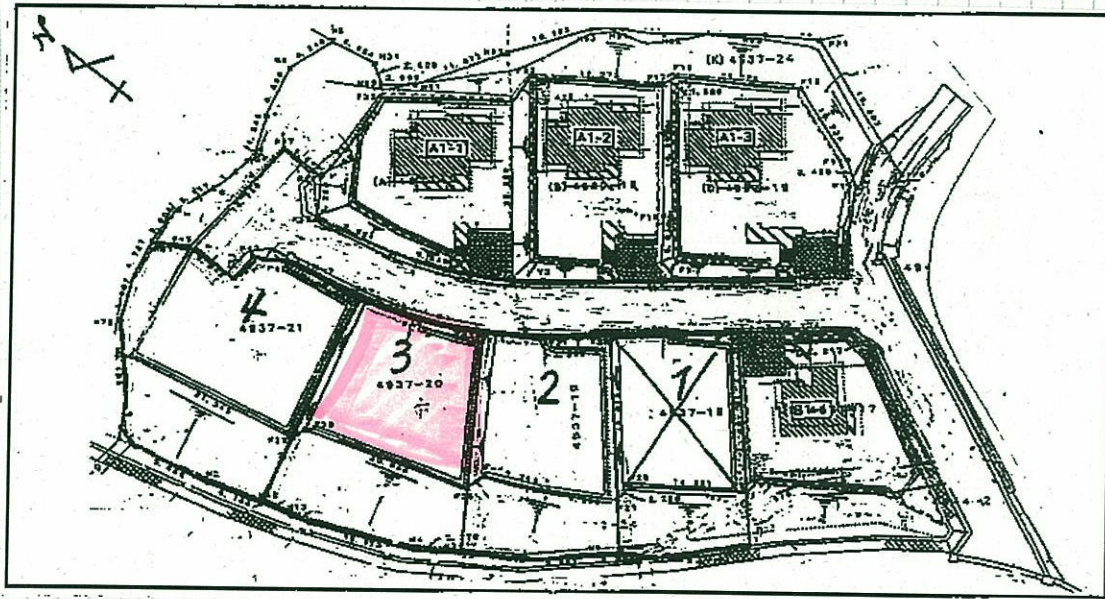

【賃貸借の場合】 …貸主の希望

①改造・補修等の取り扱い

可否	費用の負担	退去時の取り扱い
可 ・ 否		

②賃貸借契約の期間

契約期間の定め	有 ・ 無
期間を定める場合	期限
	自動更新の扱い