市公式キャラクター
『エーナ』

恵那市役所報道発表資料　　令和６年３月８日

所　管	まちづくり企画部企画課ＳＤＧｓ推進室		
担　当	鈴村　由佳	問い合わせ	0573-26-6806
所　管	まちづくり企画部情報政策課		
担　当	原　和彦	問い合わせ	0573-26-6809

報　道　機　関　　各位

恵那未来キャンパス「ＩＴチャレンジ 2024」成果発表の開催について

恵那未来キャンパスでは、ＤＸ人材育成のため、高校生チームがＩＴシステムの開発を通して市の課題認識と解決方法を学ぶ「ＩＴチャレンジ」を初開催します。最終日にチームごとに成果を発表し、メンターなどによる講評を行いますので、ぜひ取材くださいますようお願いします。

記

１．ＩＴチャレンジ 2024 成果発表

（１）日　時　　令和６年３月 16 日（土曜日）午後２時から４時まで
講評終了後、３時 40 分頃からインタビューなど可能です。

（２）参加者　　高校生９人（３チーム）

（３）場　所　　恵那未来キャンパス

（４）内　容　　成果発表、講評
１チームごとに開発したシステムを恵那未来キャンパス大型モニターに投影しながら成果発表を行います。

（５）講　師　　ｏｍｅｒｏｉｄ（オメロイド）株式会社（東京都）
エンジニア・コンサルタントのプロ集団。ビジネスサポートや自社サービス開発を行っている。

（６）講評者　　メンター、恵那市長ほか

２．ＩＴチャレンジ 2024 の内容

・３月９日（土曜日）午後３時から７時 30 分
システム開発概要説明、チームで課題抽出、選定ヒアリング

・３月 10 日（日曜日）午前 10 時から午後７時 30 分
システムの使い方説明、課題解決方法検討、システム開発

・３月 11 日（月曜日）～15 日（金曜日）
チームごとにシステム開発

３．その他　　本講座で開発するＩＴシステムは、一般公開・業務活用するシステムではなく、発表用のシステム（試作モデル）です。

みんなで課題解決にチャレンジ！

高校生募集中

本イベントではシステム開発を通じ高校生にITに関わる職業体験や、進路を決定する上で役立つ情報・体験を提供します。

ITチャレンジ2024 開催

３日間開催
～令和６年３月9日（土）、10日（日）、16日（土）～

概要
アンケートやヒアリングを通じて抽出した課題をノーコードツールでの開発を含めたハッカソンを実施
・Day1：ノーコードツールの概要
　　説明・課題決定
・Day2：ノーコードでシステム開発
・Day3：システム開発・成果発表

一つでも当てはまったらチャレンジ！
- ☑ ITシステム開発に興味がある
- ☑ デジタルの力で課題解決したい
- ☑ ヒアリングの能力を向上させたい

日　時：３月９日（土）15：00～19：30
　　３月10日（日）10：00～19：30
　　３月16日（土）10：00～17：00
対　象：高校生
⭐3日間とも参加できること
⭐積極的に参加できること
定　員：16名程度
持ち物：ノートパソコン
　　（無い場合は貸出あり）
場　所：恵那未来キャンパス
講　師：omeroid株式会社
申込期限：令和６年２月29日（木）

申込フォーム

※詳細は公式ウェブサイト

ノーコードハッカソンとはプログラミングの知識がなくても、ノーコードという方法でアプリやwebサイトを作ることができるイベントです。
※上記のイラスト及び解説は生成AIで作成しました
講座開催中は相談できる専門的な知識をもったメンターがいるから安心♪
講座を終了すると『受講証明書』を発行します

問合せ先
恵那未来キャンパス事務局
（恵那市役所企画課ＳＤＧｓ推進室）
E-mail：sdgs@city.ena.lg.jp
TEL:0573-26-2111(421)

恵那未来キャンパス公式ＳＮＳ
ウェブサイト　Instagram　LINE　Facebook

ITチャレンジとは？

恵那未来キャンパスではDX人材育成のため、ITシステム開発を高校生が行う『ITチャレンジ』を今年度から開始します。
本講座を通してシステム開発のスキルはもちろん、開発に必要なヒアリング能力・チームワーク、課題解決方法の考え方など将来必要なスキルを習得できます。

背景

今後、人間の強みを活かせる感情や創造性が必要とされる仕事は人工知能やロボットに代替えされにくいとされています。例えば、ソフトウェア開発者、データサイエンティスト、教師、保育士、芸術家など。

これらのスキルは
将来仕事をするのに
必要なものです！

本講座で身につくスキル

- コミュニケーションスキル：相手の話をしっかり聞いたり自分の考えや意見を分かりやすく伝えたりすることができる。
- チームワークスキル：仲間と助け合ったり協調したり役割分担したりすることができると、仕事の効率や成果が上がる。
- 時間管理スキル：期限や予算などの制約の中で業務を遂行するため仕事を計画的に進める。
- 創造性：新しいアイデアや解決策を考えたり、既存のものを改善したりすることが求められることがある。
- 学習意欲：仕事では常に新しい知識や技術を身につけることが必要。

講座の流れ

- 3/9 チーム編成
  ※チーム参加希望の場合は可能な範囲で配慮します
- 3/9 ノーコードツール概要説明
- 3/9 チームで課題抽出・選定・ヒアリング
  ・コミュニケーション能力
  ・チームワーク
- 3/10 ノーコードツール使い方説明
- 3/10 課題解決方法検討
  ・チームワーク
  ・創造性
  ・時間管理
- 3/10 システム開発
  ・時間管理
  ・創造性
  ・学習意欲
- 3/11 ～ 3/15 システム開発
  ・時間管理
  ・チームワーク
  ・創造性
  ・学習意欲
- 3/16 発表準備
  ・コミュニケーション能力
  ・チームワーク
- 3/16 成果物発表
  ・コミュニケーション能力
  ・チームワーク
- 3/16 講評
  達成感！

講座の流れイメージ

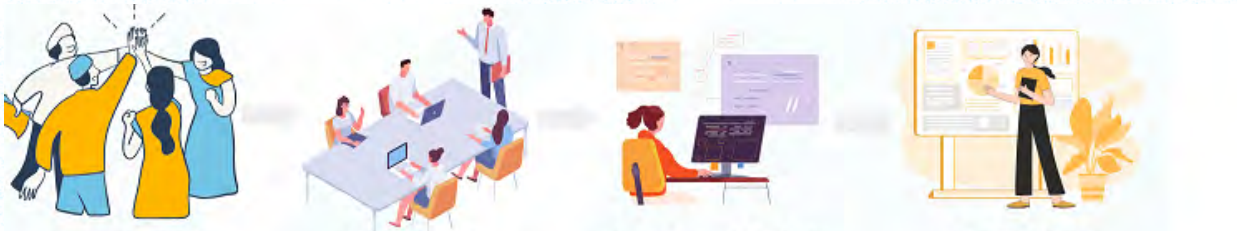

チーム構築　課題分析　ノーコード開発　成果発表

課題解決するために制作したシステム例（イメージ）

（例）予約受付システム

※本講座で開発するITシステムは一般公開・業務活用するシステムではなく、発表用のシステム（試作モデル）です。