

えなとだより

ワンたん

2018年度
3-4月号

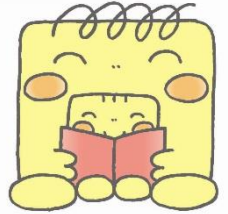

発行：恵那市中央図書館

No.11



きせつ

季節のまめちしき～ひなまつり～



3月3日はひなまつりです。みんなの住んでいる恵那市では4月3日にお祝いしますね。
ところでみんなはひなまつりの成り立ちを知っていますか？

ひなまつりは、平安時代にさかんになった3月3日に身についたけがれを流す厄よけの行事と、貴族の女の子が人形で遊ぶ「ひいな遊び」がむすびついたものといわれています。ひな人形はもともと紙で作られ、厄よけのおまじないとして体にこすりつけたあと川や海に流されるものでした。その後、ひいな遊びでつかわれていた人形とむすびつき、しだいにひなまつりとして家のなかでかざって楽しむ、ごうかな人形にかわっていきました。

『伝統行事がわかる図鑑1』 K381/ホ/1 ポプラ社より

図書館では3/2(土)～3/27(水)まで
雑誌コーナーにひな人形を飾ります。

3/2(土)のおはなし会の
あとに、おたのしみがあるよ



4月のイベント

こどもえなとパック

えなと(恵那市中央図書館)の司書のおすすめ本を、題名や作者をかくして小包にしました。
どんな本が入っているかは、開けてからのお楽しみ！

期間：4/26(金)～5/12(日)
場所：エントランス 限定50組



こんげつ 今月のおすすめ

えほん
絵本

『つちをほらなくなったスチームショベル』
ジョージ・ウォルターズ/文 こみやゆう/訳
ロジャー・デュボアザン/絵 好学社



働き者のショベルカー、スティーブは、男の子に「ショベルカーは土を食べていて汚い」と言われ、働く気がなくなってしまいました。そしてスティーブは、土以外のものを食べようと、工事現場から脱け出し…。

じどうしよ
児童書

『クジラのおなかからプラスチック』
保坂直紀/著 旬報社



このままでは2050年に海の魚の重量を上回るともいわれているプラスチックごみ。その実態は？ 人体への影響は？ 日本はどう動いているのか？ 海洋プラスチックごみ問題の最前線を伝える。

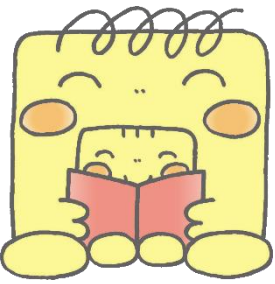

図書館にはたくさんのお本があるよ。
 今回は児童室をしようかい！
 きみの好きな本はどこにあるかわかるかな？

じどうしつ あんないず

この部屋で火・土ようび
 にはなし会があるよ！

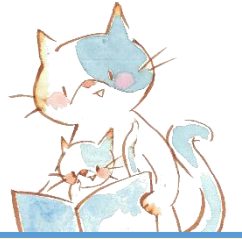

25年いじょうみんなに
 読まれてきたえほんだよ

25さいのえほん

くつをぬいて
 はいってね

おはなしのへや

じどうしつ
 いくち

カウンター

このへやの
 むかしばなし
 じどうしつ

季節のえほんが
 ならぶよ

児童
 カウンター前

あたらしく
 はいったえほん

あたらしく
 はいった本

子どもが
 すきな
 本リスト
 えほんの
 おもいで

親子でいっしょに
 読んでほしい本だよ

16 にほんのものがたり

17 にほんのものがたり

19 がいにくのものがたり

18 ノンフィクション・平和
 にほんのものがたり

えほんは絵を描いた人の
 名前順にならんでいるよ

にほんのえほん

にほんのえほん

むかしばなし
 えほん

11 しぜんえほん
 さがしえほん

15 にほんの
 ものがたり

本をしらべる
 ところだよ

季節のえほん
 などがてんじ
 してあるよ！

がいにくのえほん

がいにくのえほん

10 かみしばい
 かみしばい
 はじめて
 であうえほん

29 スポーツ・
 あそび
 11じゆつ・スポーツ

28 ものづくり・
 かんきょう
 りょうり
 さんきょう・
 ペット

24 むかしばなし
 りか・さんすう

25 かせき・しょくぶつ
 どうぶつ・こんちゅう

はじめて
 であうえほん

はじめて
 であうえほん

7 おおがたえほん

8 きょうりゅう・
 のりものえほん

9 ことばあそび
 ちいこえほん

27 からだのしくみ・ほにゅうるい

としょかん
 でぐち

くつをぬいて
 はいってね

くつをぬいて
 はいってね

おはなしテラス

- 0 ぶんるい
- 1 ぶんるい
- れきし・
でんき
- 児童壁面
じどうへきめん
- ちり
- しゃかい・
ふかい
- こんちゅう・
さかな

こんげつ
今月のえほん



おんなのこのえほん

2/5 (火) ~ 4/3 (水)

おとこのこのえほん

4/4 (木) ~ 5/6 (月)

はるのえほん

3/2 (土) ~ 5/29 (水)

おとうさんとおかあさんのえほん

4/26 (金) ~ 6/16 (日)



3月カレンダー

だいきんにちようび えなしどくしょのひ
第三日曜日は恵那市読書の日

月	火	水	木	金	土	日
*おんなのこのえほん2/5-4/3 *はるのえほん3/2-5/29				1 おやすみ	2 *しょうがくせいのためのおはなしかい 13:30-14:00	3 *ミニチャカイ 14:00-15:00
4 おやすみ	5 *ブンさんクンたん おはなしかい 10:30-11:00	6	7	8	9 *おはなしかい 11:00-11:30	10
11 おやすみ	12 *ブンさんクンたん おはなしかい 10:30-11:00	13	14	15	16 *えなとおはなしかい 13:30-14:00	17
18 おやすみ	19 *ブンさんクンたん おはなしかい 10:30-11:00	20	21 しゅんぶんのひ	22 おやすみ	23 *おはなしかい 11:00-11:30	24
25 おやすみ	26 *ブンさんクンたん おはなしかい 10:30-11:00	27	28 おやすみ	29	30 *おはなしかい 11:00-11:30	31

4月カレンダー

かいかんじかん
開館時間

か きん
火~金
どにちしゆく
土日祝

じじ
10時~20時
じじ
10時~18時

月	火	水	木	金	土	日
*おんなのこのえほん2/5-4/3 *はるのえほん3/2-5/29 *おとこのこのえほん4/4-5/6 *おとうさんとおかあさんのえほん 4/26-6/16		*こどもえなとパック 4/26-5/12 ばしょ: エントランス げんてい50<み				
1 おやすみ	2 *ブンさんクンたん おはなしかい 10:30-11:00	3	4	5	6 *しょうがくせいのためのおはなしかい 13:30-14:00	7 *ミニチャカイ 14:00-15:00
8 おやすみ	9 *ブンさんクンたん おはなしかい 10:30-11:00	10	11	12	13 *おはなしかい 11:00-11:30	14
15 おやすみ	16 *ブンさんクンたん おはなしかい 10:30-11:00	17	18	19	20 *えなとおはなしかい 13:30-14:00	21
22 おやすみ	23 *ブンさんクンたん おはなしかい 10:30-11:00	24	25 おやすみ	26 *こどもえなとパック (5/12までてんじ)	27 *おはなしかい 11:00-11:30	28
29 しょうわのひ	30 しゅくじつ *ブンさんクンたん おはなしかい 10:30-11:00					



えなしおさしまちょうなかの
恵那市長島町中野2-2-5
TEL: (0573)25-5120
HP <http://library.city.ena.lg.jp/>
Mail library@city.ena.lg.jp