

# 恵那市地域防災計画

## 資料編



令和7年10月

恵那市防災会議

## 第 1 防災組織等に関する事項

## 101 恵那市防災会議条例

### 恵那市防災会議条例

（趣旨）

第1条 この条例は、災害対策基本法（昭和36年法律第223号）第16条第6項の規定に基づき、恵那市防災会議（以下「防災会議」という。）の所掌事務及び組織を定めるものとする。

（所掌事務）

第2条 防災会議は、次に掲げる事務をつかさどる。

- （1） 恵那市地域防災計画を作成し、及びその実施を推進すること。
- （2） 市長の諮問に応じて市の地域に係る防災に関する重要事項を審議すること。
- （3） 前号に規定する重要事項に関し、市長に意見を述べること。
- （4） 水防法（昭和24年法律第193号）第32条の水防計画その他水防に関し重要な事項を調査審議すること。
- （5） 前各号に掲げるもののほか、法律又はこれに基づく政令によりその権限に属する事務

（会長等）

第3条 防災会議は、会長及び委員をもって組織する。

- 2 会長は、市長をもって充てる。
- 3 会長は、会務を総理する。
- 4 会長に事故があるときは、あらかじめその指名する委員がその職務を代理する。
- 5 委員は、次に掲げる者をもって充てる。
  - （1） 岐阜県の知事の部内の職員のうちから市長が任命する者
  - （2） 岐阜県警察の警察官のうちから市長が任命する者
  - （3） 議会を代表する者
  - （4） 市長がその部内の職員のうちから指名する者
  - （5） 教育長
  - （6） 消防長
  - （7） 消防団長
  - （8） 指定公共機関若しくは指定地方公共機関の役員又は職員のうちから市長が任命する者
  - （9） 自主防災組織を構成する者又は学識経験のある者のうちから市長が任命する者
  - （10） その他特に必要と認め、市長が任命する者
- 6 前項の委員の総数は、35人以内とする。
- 7 第5項第9号及び第10号の委員の任期は、2年とする。ただし、補欠の委員の任期は、その前任者の残任期間とする。
- 8 会長は、必要があると認めるときは、第5項各号に定める委員のほか、アドバイザーを置くことができる。

（専門委員）

第4条 防災会議に、専門の事項を調査させるため、専門委員を置くことができる。

- 2 専門委員は、関係地方行政機関の職員、岐阜県の職員、市の職員、関係指定公共機関の職員、関係指定地方公共機関の職員及び学識経験のある者のうちから市長が任命する。
- 3 専門委員は、当該専門の事項に関する調査が終了したときは、解任されるものとする。

（部会）

第5条 防災会議に部会を置くことができる。

- 2 部会に属すべき委員、専門委員及びアドバイザーは、会長が指名する。
- 3 部会に部会長を置き、当該部会に属する委員のうちから会長が指名する。
- 4 部会長は、部会の事務を掌理する。
- 5 部会長に事故あるとき、又は部会長が欠けたときは、あらかじめ当該部会に属する委員のうちから部会長の指名する委員がその職務を代理する。

（議事等）

第6条 この条例に定めるもののほか、防災会議の議事その他防災会議の運営に関し必要な事項は、会長が防災会議に諮って定める。

附 則

この条例は、公布の日から施行する。

附 則（平成17年12月13日条例第110号）

この条例は、公布の日から施行する。

附 則（平成25年3月22日条例第6号）

この条例は、公布の日から施行する。

附 則（平成27年6月26日条例第24号）

この条例は、公布の日から施行する。

## 102 恵那市防災会議委員

	区 分	所属（職名）
—	会長	恵那市長
1	1号委員	恵那県事務所長
2	1号委員	恵那土木事務所長
3	1号委員	恵那保健所長
4	2号委員	恵那警察署長
5	3号委員	恵那市議会議長
6	4号委員	恵那市副市長
7	5号委員	恵那市教育長
8	6号委員	恵那市消防長
9	7号委員	恵那市消防団長
10	8号委員	N T T西日本（株）岐阜支店
11	8号委員	中部電力パワーグリッド（株）中津川営業所
12	8号委員	独立行政法人水資源機構木曾川上流ダム管理所
13	8号委員	恵那医師会恵中医会
14	8号委員	恵那医師会恵南医会
15	8号委員	恵那市社会福祉協議会
16	8号委員	株式会社アミックスコム
17	9号委員	恵那市地域自治区会長会議
18	9号委員	恵那市防災研究会
19	9号委員	恵那市防災リーダー
20	9号委員	中京学院大学看護学部
21	10号委員	国土交通省中部地方整備局矢作ダム管理所
22	10号委員	「男女のわ」ネットワーク
23	10号委員	子育て支援ネットワークえな
24	10号委員	恵那市民生委員児童委員協議会
25	10号委員	岐阜県身体者福祉協会恵那支部
26	10号委員	恵那市女性防火クラブ
27	10号委員	恵那市国際交流協会事務局
28	10号委員	岐阜県建築士会東濃支部
29	10号委員	岐阜県獣医師会開業部会恵那分会
30	10号委員	恵那市S D G s推進協議会

会長1名      委員30名

## 103 恵那市防災会議運営要綱

### 恵那市防災会議運営要綱

（趣旨）

第1条 この要綱は、恵那市防災会議条例（平成17年恵那市条例第7号）第5条の規定に基づき、恵那市防災会議（以下「防災会議」という。）の運営に関し、必要な事項を定めるものとする。

（議事）

第2条 防災会議は、会長が招集し、その議長となる。

2 防災会議は、委員の半数以上の者の出席がなければ議事を開き、議決することができない。

3 防災会議の議事は、出席委員の過半数でこれを決し、可否同数のときは議長の決するところによる。

（代理者）

第3条 委員は、やむを得ない理由により防災会議に出席できないときは、その代理を防災会議に出席させることができる。

2 前項の代理者は、その防災会議において委員とみなす。

（専決処分）

第4条 会長は、防災会議が処理すべき事務のうち、緊急を要するもの又は特に軽易なものについて、防災会議に代って処分することができる。

2 会長は、前項の規定による処分をしたときは、これを次の防災会議に報告するものとする。

（処務）

第5条 防災会議の処務は、総務部危機管理課において処理する。

（その他）

第6条 この要綱に定めるもののほか、防災会議の運営に関し必要な事項は、その都度会長が定める。

附 則

この告示は、公布の日から施行する。

附 則（平成22年4月1日告示第50号）

この告示は、平成22年4月1日から施行する。

附 則（平成28年3月28日告示第64号の3）

この告示は、平成28年4月1日から施行する。

附 則（平成29年3月23日告示第44号の1）

この告示は、平成29年4月1日から施行する。

## 104 恵那市災害対策本部条例

### 恵那市災害対策本部条例

（趣旨）

第1条 この条例は、災害対策基本法（昭和36年法律第223号）第23条の2第8項の規定に基づき、恵那市災害対策本部に関し、必要な事項を定めるものとする。

（組織）

第2条 災害対策本部長は、災害対策本部の事務を総括し、所属職員を指揮監督する。

2 災害対策副本部長は、災害対策本部長を助け、災害対策本部長に事故があるときは、その職務を代理する。

3 災害対策本部員は、災害対策本部長の命を受け、災害対策本部の事務に従事する。

（部）

第3条 災害対策本部長は、必要と認めるときは、災害対策本部に部を置くことができる。

2 部に属すべき災害対策本部員は、災害対策本部長が指名する。

3 部に部長を置き、災害対策本部長の指名する災害対策本部員がこれに当たる。

4 部長は、部の事務を掌理する。

（現地災害対策本部）

第4条 現地災害対策本部に現地災害対策本部長及び現地災害対策本部員その他の職員を置き、災害対策副本部長、災害対策本部員その他の職員のうちから災害対策本部長が指名する者をもって充てる。

2 現地災害対策本部長は、現地災害対策本部の事務を掌理する。

（委任）

第5条 この条例に定めるもののほか、災害対策本部に関し必要な事項は、市長が定める。

附 則

この条例は、平成16年10月25日から施行する。

附 則（平成25年3月22日条例第6号）

この条例は、公布の日から施行する。

## 105 恵那市災害対策本部条例施行規則

### 恵那市災害対策本部条例施行規則

#### （趣旨）

第1条 この規則は、恵那市災害対策本部条例（平成16年恵那市条例第200号）第5条の規定に基づき、恵那市災害対策本部（以下「災害対策本部」という。）の組織及び運営に関し必要な事項を定めるものとする。

#### （部等）

第2条 災害対策本部に、別表第1に掲げる部及び班を置き、同表に掲げる業務を分担させる。

#### （部長等）

第3条 前条の部に、部長を置き、必要に応じ副部長を置く。

2 前条の班に、班長及び班員を置き、必要に応じ副班長を置く。

3 部長及び副部長は、別表第1の部長担当職の欄に掲げる職にある者をもって充て、班長及び副班長は、同表班長担当職の欄に掲げる職にある者をもって充て、班員はその他の職員をもって充てる。

4 部長は、災害対策本部長の命を受け、部の業務を掌理し、所属職員を指揮監督する。

5 副部長は、部長を補佐し、部長に事故があるときは、その職務を代行する。

6 班長は、当該班の所掌業務について、上司の命を受けてその業務の処理に当たる。

7 副班長は、班長を補佐し、班長に事故があるときは、その職務を代行する。

#### （本部連絡員）

第4条 災害対策本部の各部に、班員のうちから部長があらかじめ指名した本部連絡員1人を置く。

2 本部連絡員は、災害対策本部と各部の連絡等に関する事務を処理する。

#### （現地災害対策本部）

第5条 災害対策業務を円滑に処理するため、振興室及び振興事務所に現地災害対策本部を置く。この場合において、現地災害対策本部の所管区域及び分掌事務は別表第2のとおりとする。

2 現地災害対策本部に、現地災害対策本部長及び現地災害対策本部員を置く。

3 現地災害対策本部長は、振興室長兼防災対策責任者及び振興事務所長兼防災対策責任者を、現地災害対策本部員は振興室及び振興事務所の職員（長を除く。）をもって充てる。

#### （補則）

第6条 この規則に定めるほか、災害対策本部の組織及び運営に関し必要な事項は、別に定める。

#### 附 則

この規則は、平成16年10月25日から施行する。

附 則（平成18年3月28日規則第15号）

この規則は、平成18年4月1日から施行する。

附 則（平成19年3月28日規則第18号）

この規則は、平成19年4月1日から施行する。

附 則（平成22年4月1日規則第16号抄）

#### （施行期日）

1 この規則は、平成22年4月1日から施行する。

附 則（平成22年4月1日規則第22号）

この規則は、平成22年4月1日から施行する。

附 則（平成23年4月1日規則第15号の2抄）



（施行期日）

- 1 この規則は、平成23年4月1日から施行する。

附 則（平成25年4月1日規則第12号抄）

（施行期日）

- 1 この規則は、平成26年4月1日から施行する。

別表第1（第2条関係）

恵那市災害対策本部組織及び業務分担

# 106 恵那市災害対策本部の組織体制

## 恵 那 市 災 害 対 策 本 部 の 組 織

恵那市災害対策本部	部	班	担当課等	応急対応時
<b>本 部 長</b> 市 長  <b>副 本 部 長</b> 副 市 長 教 育 長  <b>本 部 員</b> 総 務 部 長 まちづくり企画部長 市民サービス部長 医 療 福 祉 部 長 商 工 観 光 部 長 農 林 部 長 建 設 部 長 水 道 環 境 部 長 副 教 育 長 教育委員会事務局長 会 計 管 理 者 議 会 事 務 局 長 監 査 委 員 事 務 局 長 消 防 長 消 防 団 長	総 務 部 (総務部長) (会計管理者) (議会事務局長) (監査委員事務局長)	危機管理班	危機管理課	危機管理担当
		総務班	総務課、 会計課、 議会事務局、 監査委員事務局	総務・広報担当
		財務班	財務課	総務担当
	まちづくり企画部 (まちづくり企画部長)	企画班	企画課	
		交流連携班	交流連携課	
		交通政策班	交通政策課	
		地域振興班	地域振興課	
		情報政策班	情報政策課	総務担当 危機管理担当
		ラリーまちづくり班	ラリーまちづくり課	総務担当
	市民サービス部 (市民サービス部長)	市民班	市民課	救助担当
		保険年金班	保険年金課	
		税務班	税務課	
	医療福祉部 (医療福祉部長)	子育て支援班	子育て支援課	
		社会福祉班	社会福祉課	
		高齢福祉班	高齢福祉課	医療救護担当
		地域医療班	地域医療課	
		健幸推進班	健幸推進課	
	商工観光部 (商工観光部長)	商工班	商工課	物資調達担当
		観光交流班	観光交流課	
	農 林 部 (農林部長)	農政班	農政課	応急復旧担当
		林政班	林政課	
	建 設 部 (建設部長)	建築住宅班	建築住宅課	
		建設班	建設課	
		都市整備班	都市整備課	
	水道環境部 (水道環境部長)	上下水道班	上下水道課	給水衛生担当
		環境班	環境課	

災害対策本部会議

事務局

危機管理班

緊急初動特別班員

<b>教育委員会</b> <b>（副教育長）</b> <b>（教育委員会事務局長）</b>	教育総務班	教育総務課	避難所担当
	学校教育班	学校教育課	
	幼児教育班	幼児教育課	
	スポーツ班	スポーツ課	
	社会教育班	社会教育課	
	文化班	文化課	
<b>消 防 部</b> <b>（消防長）</b> <b>（消防団長）</b>	消防班	消防総務課 消防署（恵那）	消防担当
	消防団班	消防団	消防団担当

本部連絡員

※（ ）は各部の部長または副部長

<b>現 地 災 害 対 策 本 部</b>	現地名	担当課等
	大井町	大井振興室
	長島町	長島振興室
	東野	東野振興事務所
	三郷町	三郷振興事務所
	武並町	武並振興事務所
	笠置町	笠置振興事務所
	中野方町	中野方振興事務所
	飯地町	飯地振興事務所
	岩村町	岩村振興事務所
	山岡町	山岡振興事務所
	明智町	明智振興事務所
	串原	串原振興事務所
	上矢作町	上矢作振興事務所

現地応援班員

## 恵那市災害対策本部組織及び業務分担

組織体制の名称等について

- ・災害業務の「部名」、「班名」は災害対策本部組織の名称
- ・部長、副部長、班長、副班長の充て職は行政組織の名称
- ・担当課等は行政組織の名称

<b>【応急対策業務】</b> 業務分担の優先度を次の区分で表しています （直）災害発生直後に必要な対応 （１）災害発生１日以内に必要な対応 （２～）それ以降の対応 （※）状況に応じて対応	<b>【継続すべき通常業務】</b> 業務分担の優先度を次の区分で表しています （１）災害発生１日以内に必要な対応 （３）３日以内に必要な対応 （１４）２週間以内に必要な対応
---	---

災害対策本部会議		
構 成		業 務 分 担
本部長 副本部長 本部員 市議会議長 （災害の規模により） 岐阜県 恵那警察署 自衛隊 防災会議の構成員 等	応急 対策	（直）災害応急対策の基本方針に関すること。 （以下「に関すること。」省略） （直）災害対策に係る重要事項 （直）災害対策に係る総合調整及び指示 （直）避難情報発信区域の設定 （１）関係機関への協力及び応援要請 （１）自衛隊派遣要請の決定 （２～）災害救助法及び激甚災害指定の要請

部 名	総務部		緊急活動体制の 主な業務	災害対策本部の運営 情報収集 情報仕分管理 情報収集システム体制 広報活動 被害状況整理
部 長	総務部長			
副部長	会計管理者 議会事務局長 監査委員事務局長			
班 名	担当課等		業 務 分 担	
総務班 財務班 危機管理班 （班長） 危機管理課長 総務課長 財務課長	危機管理課	応急 対策	（直）災害対策本部の設置及び運営 （直）災害対策活動の体制及び配備区分の決定 （直）災害対策本部会議の開催 （直）本部長の指揮、命令伝達 （直）本部室の設置 （直）各部の対策実施状況の把握、各部間の連絡調整 （直）防災行政無線の受発信、管理運用 （直）避難情報の発令 （直）県及びその他防災関係機関への報告 （１）自治体間等の応援協定に基づく協力要請	
		通常 業務	—	
	総務課 （情報収集係、情報	応急 対策	（直）災害対策本部の情報収集に係 市民等からの情報収集（電話、無線等）	

仕分・管理、被害状況の整理、市民対応・応急対応)		<p>参集職員状況の把握、記録</p> <p>現地本部との情報収集</p> <p>(直) 職員の安否確認、動員及び現地派遣</p> <p>(1) 自衛隊の派遣要請及び受入調整</p> <p>(2～) 災害活動従事職員の食糧、福利厚生、公務災害等</p> <p>(2～) 本部長、副本部長の秘書業務</p> <p>(2～) 災害関係の庶務 等</p>
	通常業務	<p>(1) 通常秘書業務</p> <p>(14) 郵便等文書管理</p> <p>(14) 例規等法令事務</p> <p>(14) 職員の労務及びサービス管理、健康管理</p> <p>(14) 給与支払い、人件費執行管理</p> <p>(14) 公務災害事務</p> <p>(14) 共済組合事務</p>
総務課 (広報係)	応急対策	<p>(直) 災害対策本部広報班活動</p> <p>情報仕分管理係からの情報及び各班からの情報記録</p> <p>報道発表資料の作成と記者発表</p> <p>災害対策本部会議の資料作成</p> <p>(1) 市民への災害広報及び情報発信活動</p> <p>(2～) 災害見舞及び視察者 等</p>
	通常業務	<p>(14) 広報誌編集、発行業務</p>
会計課 (情報収集係、情報仕分・管理、被害状況の整理、市民対応・応急対応)	応急業務	<p>(直) 災害対策本部の被害状況整理の係</p> <p>情報仕分管理係からの情報を被害報告表等に整理</p> <p>被害状況図面の作成</p> <p>(2～) 災害関係費、物品の出納</p> <p>(2～) 義援金の受付保管 等</p>
	通常業務	<p>(14) 通常の期限のある支払業務</p>
議会事務局 (情報収集係、情報仕分・管理、被害状況の整理、市民対応・応急対応)	応急対策	<p>(直) 災害対策本部の被害状況整理の係</p> <p>情報仕分管理係からの情報を被害報告表等に整理</p> <p>被害状況図面の作成</p> <p>(1) 市議会との連絡調整 等</p>
	通常業務	<p>(1) 議員から提供される情報の整理業務</p> <p>(14) 必要に応じた議会、委員会等開催業務</p>
監査委員事務局 (情報収集係、情報仕分・管理、被害状況の整理、市民対応・応急対応)	応急業務	<p>(直) 災害対策本部の被害状況整理の係</p> <p>情報仕分管理係からの情報を被害報告表等に整理</p> <p>被害状況図面の作成 等</p>
	通常業務	—
財務課 (情報収集係、情報仕分・管理、被害状況の整理、市民対応・応急対応)	応急対策	<p>(直) 災害対策本部の情報仕分管理の係</p> <p>情報収集係からの情報を仕分し対応する班へ伝達</p> <p>情報受付表の作成、管理</p> <p>(直) 市役所庁舎施設の非常電源確保</p> <p>(1) 公用車の災害対策使用及び配車</p> <p>(2～) 車両他輸送の確保及び緊急輸送の実施</p> <p>(2～) 災害予算及び市有財産緊急使用</p> <p>(2～) 広域応援受入拠点の確保 等</p>
	通常業務	<p>(1) 宿日直警備業務</p>

		業務	(1) 車両管理（車検・点検）業務 (14) 入札契約業務 (14) 予算・財政計画業務
--	--	----	--

部名 : まちづくり企画部  部長 : まちづくり企画部長			緊急活動体制の 主な業務	情報収集 情報仕分管理 情報収集システム体制 被害状況整理 等
班 名	担当課等		業 務 分 担	
企画班	企画課	応急 対策	(直) 災害対策本部の被害状況整理の係 情報仕分管理係からの情報を被害報告表等に整理 被害状況図面の作成 等	
交通政策班	(情報収集係、情報 仕分・管理、被害 状況の整理、市民 対応・応急対応)	通常 業務		
情報政策班			—	
地域振興班			—	
ラリーまち づくり班	交流連携課	応急 対策	(直) 災害対策本部の被害状況整理の係 情報仕分管理係からの情報を被害報告表等に整理 被害状況図面の作成 等	
	(情報収集係、情報 仕分・管理、被害 状況の整理、市民 対応・応急対応)	通常 対策		
(班長)			—	
企画課長			—	
交流連携課 長	交通政策課	応急 対策	(直) 公共交通機関の情報収集と連絡調整 (2～) 災害復興計画 等	
交通政策課 長	(情報収集係、情報 仕分・管理、被害 状況の整理、市民 対応・応急対応)	通常 業務		
情報政策課 長			(3) バス路線内工事確認事務 (14) バス交通規制承認事務	
地域振興課 長	情報政策課	応急 対策	(直) 情報収集システム体制の整備 (直) 市内ネットワーク障害等発生状況把握、復旧対応 (1) 地域情報通信基盤の被害状況確認、復旧対応 等	
	(情報収集係、情報 仕分・管理、被害 状況の整理、市民 対応・応急対応)	通常 業務		
ラリーまち づくり課長			(1) 内部情報系システム運用業務 (1) コンピュータ機器及びネットワーク保守管理	
	地域振興課	応急 対策	(直) 災害対策本部の被害状況整理の係 情報仕分管理係からの情報を被害報告表等に整理 被害状況図面の作成 (1) 各地域自治連合会との総合調整 (2～) 現地災害対策本部の支援 等	
	(情報収集係、情報 仕分・管理、被害 状況の整理、市民 対応・応急対応)	通常 業務		
			—	
	ラリーまちづくり課	応急 対策	(直) 災害対策本部の被害状況整理の係 情報仕分管理係からの情報を被害報告表等に整理 被害状況図面の作成 等	
	(情報収集係、情報 仕分・管理、被害 状況の整理、市民 対応・応急対応)	通常 業務		
			—	

部名 : 市民サービス部  部長 : 市民サービス部長			緊急活動体制の 主な業務	災害時要援護者 被災者等へ物資の配給
班 名	担当課等		業 務 分 担	
市民班	市民課	応急	(2～) 被災者の確認及び名簿の作成	

保険年金班 税務班 （班長） 市民課長 保険年金課長 税務課長		対策	(2～) り災証明書等発行のための住民情報の調査及び把握 (2～) 被災者等に対する食料・生活物資等の配給 (2～) 埋火葬の事務等 (※) 班内の応援
		通常業務	(3) 戸籍事務 (3) 証明発行事務 (3) 住民異動事務 (3) 印鑑登録事務
	保険年金課	応急対策	(1) 被災者等に対する食料・生活物資の配給 (2～) 国民健康保険、国民年金の保険料減免措置 (※) 班内の応援
		通常業務	(3) 国保資格・給付業務 (3) 福祉医療費に関する業務 (3) 国民年金業務 (3) 後期高齢者医療業務
	税務課	応急対策	(2～) 建物被害認定調査及びり災証明書等の発行 (2～) 被災に伴う市税の減免及び猶予 (※) 班内の応援
		通常業務	(3) 市税の証明・閲覧等に関する事務 (14) 市税等の申告延伸・減免に関する事務

部名　：　医療福祉部			緊急活動体制の 主な業務	災害時要援護者 福祉避難所 救護所 医療
部長　：　医療福祉部長				
班　名	担当課等		業　務　分　担	
地域医療班 子育て支援班 健幸推進班 社会福祉班 高齢福祉班  (班長) 地域医療課長 子育て支援課長 健幸推進課長 社会福祉課長 高齢福祉課長	地域医療課	応急 対策	(直) 救護所の開設、活動支援 (１) 医療班の編成及び支援対策 (１) 災害時拠点施設市立恵那病院、上矢作病院との連携 (2～) 医薬品、医療器材の確保、調達、配送 (2～) 医師会等との連絡調整・応援要請 (2～) 医療施設の被害調査及び応急対策	
		通常 業務	－	
	子育て支援課	応急 対策	(2～) 被災母子寡婦世帯の対する福祉資金の融資	
		通常 業務	(３) 児童虐待対応 (14) ＤＶ被害者対応 (14) 子育て支援	
	健幸推進課	応急 対策	(直) 救護所の開設援助 (2～) 被災地区の防疫、食品衛生対策 (2～) 被災者の健康相談 (2～) 保健所等関係機関との連絡調整	
		通常 業務	(１) 健康危機管理対応（食中毒発生時対応） (１) 感染予防業務 (14) 母子手帳交付 (14) 各種検診業務	
	社会福祉課	応急 対策	(直) 災害救助の全般的な計画及び実施 (直) 災害時要援護者の避難・救援、安否確認・支援	

			(1) 福祉避難所の開設と運営支援 (2～) 身元不明者の確認・照会、遺体安置所の指定 (2～) 障がい者施設の被害状況及び入所者の確認 (2～) 義援金及び救援物資の配分計画 (2～) 義援金の配分 (2～) 社会福祉協議会等関係機関との連絡調整 (2～) 災害ボランティアセンター活動の支援 (2～) 被災者の福祉相談 (2～) り災者に対する生活福祉資金等の融資事務
		通常業務	(3) 障がい者虐待対応 (3) 福祉医療費助成業務 (14) 生活保護施行業務 (14) 障がい福祉サービス給付支給決定業務 (14) 障がい者手帳業務
	高齢福祉課	応急対策	(直) 高齢者等災害時要援護者の避難・救援、安否確認・支援 (1) 福祉避難所の開設と運営支援 (2～) 高齢者施設の被害状況及び入所者の確認 (2～) 在宅高齢者への巡回相談 (※) 班内の応援
		通常業務	(3) 高齢者虐待対応 (14) 介護保険認定・審査業務 (14) 給付・賦課徴収業務（災害減免関係） (14) 高齢者施設維持管理

部名 : 商工観光部			緊急活動体制の 主な業務	被災者等への物資の確保調達 帰宅困難観光旅行者
部長 : 商工観光部長				
班 名	担当課等		業 務 分 担	
商工班 観光交流班  (班長) 商工課長 観光交流課長	商工課	応急対策	(1) 被災者等に対する生活物資の確保・調達 (2～) 救援物資の集出荷場所の確保と受入れ (2～) 商工業団体からの物資等支援の体制構築 (※) 班内の応援	
		通常業務	(3) 消費者行政に関する事務 (14) 金融に関する事務 (14) 工場立地法に関する事務 (14) 産業開発審議会に関する事務	
	観光交流課	応急対策	(2～) 帰宅困難観光旅行者の把握と対応 (※) 班内の応援	
		通常業務	(14) 自然公園法に関する事	

部名 : 農林部			緊急活動体制の 主な業務	農林業施設の応急復旧
部長 : 農林部長				
班 名	担当課等		業 務 分 担	
農政班 林政班  (班長)	農政課	応急対策	(1) ため池等の危険防止 (2～) 畜産の応急救護及び防疫 (2～) 種苗肥料対策、病害虫予防防除 (2～) 農水畜産業の被害調査	



農政課長 林政課長  農業委員会事務局		通常業務	(1) 家畜診療 (3) 既発注工事の施工管理 (14) 農業振興計画各種手続きに関する事務 (14) 営農支援の業務
	林政課	応急対策	(直) 生活関連林道の被害状況確認と応急復旧 (2～) 林業の被害調査
		通常業務	(3) 既発注工事の施工管理 (14) 鳥獣被害対策業務
	農業委員会事務局	応急対策	(※) 班内の応援
		通常業務	(14) 農地転用等の業務

部名 : 建設部  部長 : 建設部長			緊急活動体制の 主な業務	水防対策活動 道路河川の応急復旧 緊急輸送路 仮設住宅
班 名	担当課等		業 務 分 担	
建築住宅班 建設班 都市整備班  (班長) 建築住宅課長 建設課長 都市整備課長	建築住宅課	応急対策	(1) 市営住宅の被害状況確認と入居者の安否確認 (2～) 被災建築物の応急危険度判定 (2～) 宅地造成地の危険被害状況の調査 (2～) 被災者向け住宅供給計画の立案と調整 (2～) 応急仮設住宅の建設 (※) 班内の応援	
		通常業務	(3) 市営住宅管理業務 (3) 既発注工事の施工管理	
	建設課	応急対策	(直) 水防対策活動 (直) 道路、河川の被害状況確認と応急復旧 (1) 国、県等道路関係機関との連絡調整 (2～) 避難路及び緊急輸送路の確保 (2～) 地すべり、山崩れ等の応急措置 (2～) 建設業協会等関係団体への応援要請	
		通常業務	(3) 道路作業届・使用許可等許認可事務 (3) 既発注工事の施工管理 (3) 特殊車両通行に関する業務 (3) 道路占用許可業務 (14) 道路占用業務 (14) 境界確定に関する業務	
	都市整備課	応急対策	(※) 班内の応援	
		通常業務	(3) 既発注工事の施工管理 (3) 駐車場管理業務 (14) 開発審査業務 (14) 景観法関連業務	

部名 : 水道環境部  部長 : 水道環境部長			緊急活動体制の 主な業務	飲料水の確保 トイレ 衛生
-------------------------------	--	--	-----------------	---------------------

班 名	担当課等		業 務 分 担
上下水道班 環境班  (班長) 上下水道課長 環境課長	上下水道課	応急 業務	(直) 飲料水の確保と供給 (直) 応急給水等の広報 (直) 上水道施設の被害状況確認と応急復旧 (1) 仮設トイレ等の設置 (2～) 下水道施設の被害状況確認と応急復旧
		通常 業務	(1) 浄水場の通常管理業務 (1) 下水場の通常管理業務 (3) 既発注工事の施工管理 (3) 水道下水料金業務
	環境課	応急 業務	(1) し尿処理の対応 (2～) 災害廃棄物の量の把握、一時保管場所の開設、処理 (2～) 環境関連施設の被害状況確認と応急復旧 (2～) 収集車両等の被害状況の確認 (2～) 災害応援車両の確保業務 (2～) 遺体の火葬対応 (2～) 被災による汚染物質（放射線含む）の対応 (2～) 愛玩動物等の救援 (※) 班内の応援
		通常 業務	(3) 環境汚染（水質、大気、油流出等）事故緊急対応業務 (3) 廃棄物の不法投棄対策、苦情処理業務 (3) ごみ関係業務 (3) 廃棄物中間処理施設、最終処分場通常管理 (3) 収集車両等の被害状況の確認 (3) ごみ、資源、粗大等収集業務 (3) 持込ごみの受け入れ業務 (3) 廃棄物処理 (3) し尿処理場等施設の通常管理 (3) 火葬場の通常管理 (14) 一般廃棄物処理業許可に関する業務

部 名   ： 教育委員会  部 長   ： 副教育長 副部長： 教育委員会事務局長			緊急活動体制の 主な業務	避難所運営 生徒の安全確保
班 名	担当課等		業 務 分 担	
教育総務班 学校教育班 幼児教育班 スポーツ班 社会教育班 文化班  (班長) 教育総務課長 学校教育課長 幼児教育課長 スポーツ課長 社会教育課長	教育総務課	応急 対策	(直) 学校施設を避難所使用する総合調整 (1) 県教育委員会等関係機関との連絡調整 (2～) 学校施設を避難所使用する設備操作支援 (※) 避難部内の連絡調整	
		通常 業務	(3) スクールバス運行管理 (3) 学校施設の維持管理 (14) 教育委員会の開催運営	
	給食センター	応急 対策	(1) 被災者等に対する災害炊き出しの協力 (2～) 給食運搬車の搬送協力	
		通常 業務	(3) 給食センター通常運営再開	
	社会教育課	応急 対策	(1) 避難所の開設・運営、避難者名簿の作成 (2～) 災害時要援護者の把握・報告	

文化課長		通常 業務	(14) 文化施設の管理運営業務 (14) コミュニティセンター管理 運営業務 (14) 図書館の再開
	文化課	応急 対策	(1) 避難所の開設・運営、避難者名簿の作成 (2～) 災害時要援護者の把握・報告
		通常 業務	(14) 埋蔵文化財申請事務
	幼児教育課	応急 対策	(直) こども園児及び職員の安否確認、連絡調整 (2～) 被災児童の保護の支援 (※) 班内の応援
		通常 業務	—
	こども園	応急 対策	(直) 園児及び職員の安全確保 (1) 保護者との連絡調整 (1) 被災児童の保護
		通常 業務	(14) 園の通常運営再開
	スポーツ課	応急 対策	(1) 避難所の開設・運営、避難者名簿の作成 (2～) 災害時要援護者の把握・報告
		通常 業務	(14) スポーツ施設管理運営業務
	社会教育課	応急 対策	(1) 避難所の開設・運営、避難者名簿の作成 (2～) 災害時要援護者の把握・報告
		通常 業務	(14) 文化施設の管理運営業務 (14) コミュニティセンター管理運営業務 (14) 図書館の再開
	文化課	応急 対策	(1) 避難所の開設・運営、避難者名簿の作成 (2～) 災害時要援護者の把握・報告
		通常 業務	(14) 埋蔵文化財申請事務

部名	消防本部 消防団		緊急活動体制の 主な業務	消火 救出 救助 救急 災害情報の収集
部長	消防長 ： 消防団長（消防団担当）			
班 名	担当課等		業 務 分 担	
消防班  (班長) 消防総務課長	消防本部	応急 対策	(直) 災害情報の収集、連絡 (直) 災害現場状況の把握 (直) 消防団班との連絡調整 (1) 広域消防応援の受入、調整 (1) 防災ヘリコプターの調整	
		通常 業務	(1) 危険物に係る事故等の対応 (1) 車両管理 (1) 予防関係申請事務	
	消防署 (恵那、中野方)	応急 対策	(直) 消火活動、救出・救助・救急活動 (直) 水防活動に関する指揮	

	(岩村、上矢作) (明智)		(直) 災害の警戒 (直) その他災害応急活動全般
		通常 業務	(1) 火災調査
消防団班  (班長) 副団長	消防団各分団 (13分団)	応急 対策	(直) 消火活動、救出・救助・救急活動 (直) 水防活動 (直) 管轄区域の警戒、巡視 (直) 現地災害対策本部との連絡調整
		通常 業務	(1) 団員の労務管理（公務災害）

		現地災害対策本部 現地災害対策本部長：大井町 大井振興室長 長島町 長島振興室長 他地区 各振興事務所長	
現地名	担当		業 務 分 担
大井町	大井振興室	応急 業務	(直) 現地災害対策本部の運営
長島町	長島振興室		(直) 緊急初動特別班員の参集確認
東野	東野振興事務所		(直) 区域内の被害調査、報告及び災害対策活動全般
三郷町	三郷振興事務所		(直) 区域内の自治組織、自主防災組織との連絡調整
武並町	武並振興事務所		(1) 避難所の開設、運営支援
笠置町	笠置振興事務所		(1) 市民への災害広報及び情報発信活動
中野方町	中野方振興事務所		
飯地町	飯地振興事務所		
岩村町	岩村振興事務所	通常 業務	(1) 窓口業務
山岡町	山岡振興事務所		(1) 地域自治区関連業務（連絡調整等）
明智町	明智振興事務所		
串原	串原振興事務所		
上矢作町	上矢作振興事務所		

共通事項（応急業務）	
担当課等	業 務 分 担
全担当課	(※) 所管する施設の被害調査及び応急復旧

# 恵那市災害対策本部の体制 配備基準表

## 令和7年度 恵那市災害対策本部組織系統及び編成

					体制区分	
					警戒体制	第1次非常体制
本部長	市 長				自宅待機	自宅待機
副本部長	副 市 長 教 育 長				自宅待機 自宅待機	副 市 長 教 育 長
部	本部員	班	担当課等	応急対応時※2	人員※1	人員※1
総 務 部	総 務 部 長 会 計 管 理 課 長 議 会 事 務 局 長 監 査 委 員 事 務 局 長	総 務 班	総務課、会計課 監査委員事務局	総 務 班・ 広 報 班 担 当	5名以上 危機管理担当、 広報担当は除く	10名以上 危機管理担当、 広報担当は除く
		議 会 事 務 班	議会事務局	総 務 班 担 当		
		財 政 班	財務課	総 務 班 担 当		
		危 機 管 理 班	危機管理課	危 機 管 理 班 担 当		
まちづくり 企 画 部	まちづくり企画部長	総 務 班、 企 画 班	企画課	総 務 班 担 当	5名以上 危機管理担当、 広報担当は除く	10名以上 危機管理担当、 広報担当は除く
		交 流 連 携 班	交流連携課	総 務 班 担 当		
		総 務 班、 危 機 管 理 班	交通安全課	総 務 班 担 当		
		信 息 政 策 班	情報政策課	総 務 班 担 当		
		地 域 振 興 班	地域振興課	総 務 班 担 当		
		フ リー ま ち づ くり 班	フリーまちづくり課	総 務 班 担 当		
		市 民 服 務 班	市民課	救 助 班 担 当		
市 サ ー ビ ス 部	市民サービス部長	保 険 年 金 班	保険年金課	救 助 班 担 当	必要により特機	2名以上
		税 務 班	税務課	救 助 班 担 当		
医 療 福 祉 部	医 療 福 祉 部 長	地 域 医 療 班	地域医療課	医 療 救 護 班 担 当	必要により特機	6名以上
		子 育 て 支 援 班	子育て支援課	救 助 班 担 当		
		健 康 推 進 班	健康推進課	医 療 救 護 班 担 当		
		社 会 福 祉 班	社会福祉課	救 助 班 担 当		
		高 齢 福 祉 班	高齢福祉課	救 助 班 担 当		
商 工 観 光 部	商 工 観 光 部 長	商 工 班	商工課	物 資 調 達 班 担 当	必要により特機	2名以上
		観 光 交 流 班	観光交流課	物 資 調 達 班 担 当		
農 林 部	農 林 部 長	農 政 班	農政課、農業委員会事務局	応 急 復 旧 班 担 当	3名以上	6名以上
		林 政 班	林政課	応 急 復 旧 班 担 当		
建 設 部	建 設 部 長	建 築 住 宅 班	建築住宅課	応 急 復 旧 班 担 当	4名以上	12名以上
		建 設 班	建設課	応 急 復 旧 班 担 当		
		都 市 整 備 班	都市整備課	応 急 復 旧 班 担 当		
水 道 環 境 部	水 道 環 境 部 長	上 下 水 道 班	上下水道課	給 水 衛 生 班 担 当	3名以上	6名以上
		環 境 班	環境課	給 水 衛 生 班 担 当		
教 育 委 員 会	副 教 育 長 教 育 委 員 会 事 務 局 長	教 育 総 務 班	教育総務課	避 難 所 班 担 当	必要により特機	2名以上
		学 校 教 育 班	学校教育課、教育研究所	避 難 所 班 担 当		
		幼 児 教 育 班 ( 託 児 班 )	幼児教育課	避 難 所 班 担 当 ( 給 食 班 担 当 )		
		ス ポー ツ 班	スポーツ課	避 難 所 班 担 当		
		社 会 教 育 班	社会教育課	避 難 所 班 担 当		
		文 化 班	文化課	避 難 所 班 担 当		
消 防 本 部	消 防 部 長	消 防 班	消防本部	消 防 班 担 当	消防本部の体制	消防本部の体制
		消 防 団	消防署	消 防 班 担 当		
消 防 団	消 防 団 長	消 防 団 班	消防団	消 防 団 担 当	消防団の体制	消防団の体制
※第2次非常体制は全職員						
現地本部	現地災害対策本部長	振興事務所等		応急対応時	人員	人員
大 井 町	室 長	大 井 町	振 興 事 務 所 室 長	現 地 災 害 対 策 本 部	指示により待機	1名以上
長 島 町	室 長	長 島 町	振 興 事 務 所 室 長	現 地 災 害 対 策 本 部	指示により待機	1名以上
東 野 町	所 長	東 野 町	振 興 事 務 所 所 長	現 地 災 害 対 策 本 部	指示により待機	1名以上
三 郷 町	所 長	三 郷 町	振 興 事 務 所 所 長	現 地 災 害 対 策 本 部	指示により待機	1名以上
武 笠 町	所 長	武 笠 町	振 興 事 務 所 所 長	現 地 災 害 対 策 本 部	指示により待機	1名以上
笠 置 町	所 長	笠 置 町	振 興 事 務 所 所 長	現 地 災 害 対 策 本 部	指示により待機	1名以上
中 野 方 町	所 長	中 野 方 町	振 興 事 務 所 所 長	現 地 災 害 対 策 本 部	指示により待機	1名以上
飯 地 町	所 長	飯 地 町	振 興 事 務 所 所 長	現 地 災 害 対 策 本 部	指示により待機	1名以上
岩 村 町	所 長	岩 村 町	振 興 事 務 所 所 長	現 地 災 害 対 策 本 部	指示により待機	2名以上
山 岡 町	所 長	山 岡 町	振 興 事 務 所 所 長	現 地 災 害 対 策 本 部	指示により待機	2名以上
明 智 町	所 長	明 智 町	振 興 事 務 所 所 長	現 地 災 害 対 策 本 部	指示により待機	2名以上
串 原 町	所 長	串 原 町	振 興 事 務 所 所 長	現 地 災 害 対 策 本 部	指示により待機	2名以上
上 矢 作 町	所 長	上 矢 作 町	振 興 事 務 所 所 長	現 地 災 害 対 策 本 部	指示により待機	2名以上

※1 警戒体制及び第1次非常体制の班編成においては、班長及び副班長を指定すること。  
 ※2 風水害応急対応時の「担当」は、風水害タイムラインの体制と運動する。  
 ※3 （総務班）は必要に応じて災害対策本部要員及び現地災害対策本部要員とする。

# 107 本部職員の証票等

## （腕章）

### （1）本部長、副本部長

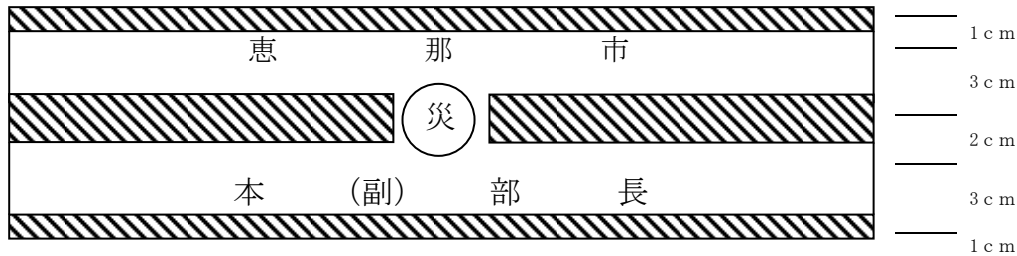

### （2）部長、副部長

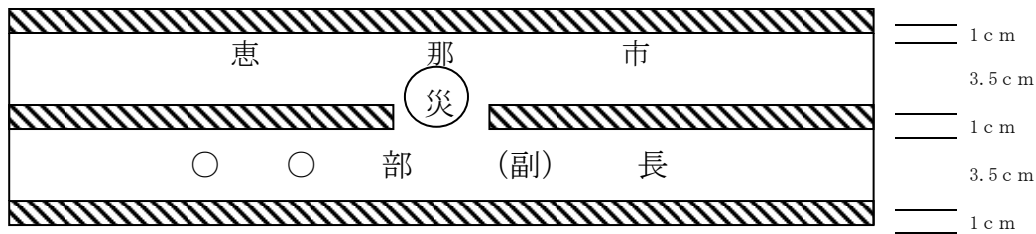

### （3）班長、副班長

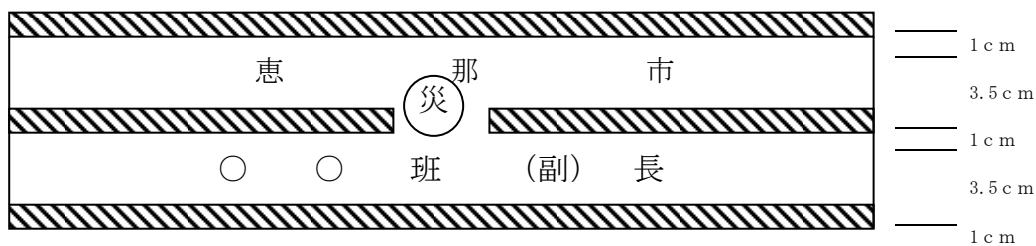

### （4）班員

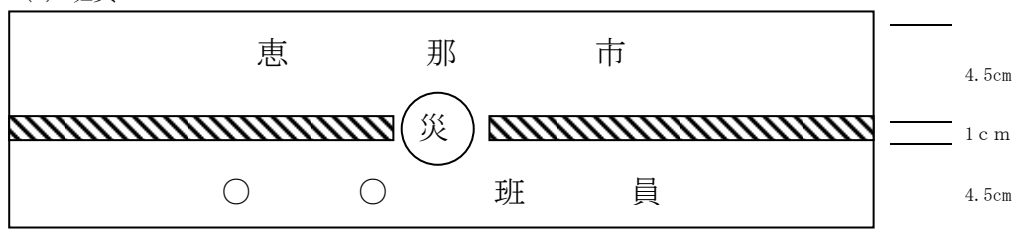

### （5）本部連絡員

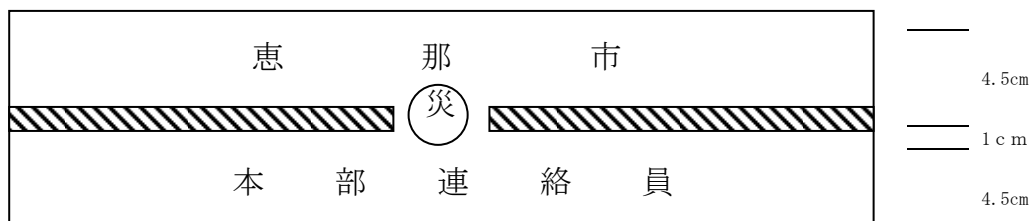

（注）1 腕章の大きさは長さ33cm、巾10cmとする。

2 地は白色、線は赤色、字は黒色とする。

（標旗）

市本部で災害応急対策に使用する自動車には、次の標旗を付する。

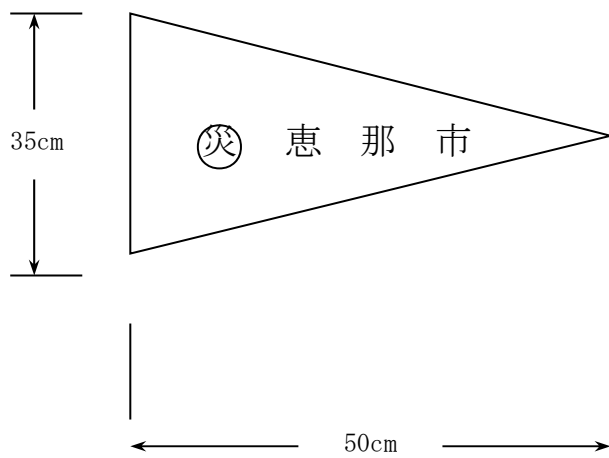

（注） 地色は赤色、字は黒色とする。

## 第2 危険区域に関する事項



## 201 危険箇所の定義

名 称	定 義
恵那市災害危険箇所	山崩れ、崖崩れ、洪水、急傾斜地、土石流、落石について、地形条件及び既往災害の経験上など総合的に判断し、被害が予想される人家がある危険箇所をいう (防災対策に関する危険箇所調査に基づく)
土砂災害警戒区域 (急傾斜地の崩壊) 【イエローゾーン】	傾斜度30度以上、高さ5m以上の急傾斜地で、その土地が崩壊する自然現象。斜面上部（斜面の上端から10m以内）、斜面及び斜面下部（斜面の下端から斜面の高さの2倍以内）の区域
土砂災害警戒区域 (土石流) 【イエローゾーン】	山腹が崩壊して生じた土石等又は、溪流の土石等が一体となって流下する自然現象で、扇頂部から下流で勾配が2度以上の区域
土砂災害警戒区域 (地すべり) 【イエローゾーン】	土地の一部が地下水等に起因して滑る自然現象又は、これに伴って移動する自然現象で、地すべりが発生している或いは地すべりが発生する恐れがある区域
土砂災害特別警戒区域 【レッドゾーン】	土砂災害警戒区域（急傾斜地の崩壊、土石流）のうち、建築物に損壊が生じ住民等の生命又は、身体に著しい危害が生じる恐れのある区域
水害危険箇所 (水位情報周知河川)	水防法に基づき洪水により市民経済上重要な損害または相当な損害を生ずる恐れがあるものについて、知事が「水位情報周知河川」を指定している。それらの河川について、過去の災害実績などを踏まえ、当該河川の特長、特に注意を要する区間などの箇所
ため池状況	農業用に整備したため池で、その老朽具合の状況を示す
山腹崩壊危険区域	地形（傾斜、土層深）、地質、林況等からみて、山腹崩壊により人家等に被害を与える恐れがある区域
崩壊土砂流出危険区域	地形（傾斜、土層深、溪床勾配）、地質、林況等からみて、山腹崩壊等により発生した土砂が土石流となって流出し、人家等に被害を与える恐れがある区域

## 202 恵那市災害危険箇所指定地一覧

番号	指定番号	種別	危険箇所		被害予想人家
			所在地	状況	世帯数
1	大 01	洪水	大井町 日光坊 田中宅付近	大雨等の場合、池の水が増水して堤防より溢れ決壊の恐れがある。	5
2	大 02	洪水	大井町 日光坊 佐々木宅付近	大雨等の場合、山本用水の増水により溢れた流水が家屋に浸水の恐れがある。	10
3	大 03	土石流	大井町 鏡山・東学頭	大雨及び溜池の水の排水により下流の山が崩れ土石流となる。	10
4	大 04	急傾斜地	大井町 学頭 3	大雨等の場合、土砂崩れの恐れがある。尚瓦工場跡地のブロック塀に亀裂があり崩壊の恐れがある。	3
5	大 05	洪水	大井町 大井長島	大雨により、矢頭照二宅前の水路が溢れ浸水の恐れあり。	1
6	大 06	洪水	大井町 丸池 2716-41	大雨が降ると大量の水が水路をオーバーフローし流れ込む。	3
7	長 01	洪水	長島町中野 槇ヶ根	大雨等の場合、上流からの出水により家屋へ浸水の恐れがある。	4
8	長 02	急傾斜地	長島町中野 天王山	急傾斜地に山腹で大雨、地震等により崩壊する恐れがある。	9
9	長 03	落石	長島町中野 中西町	急傾斜地に岩が重なり合っているため大地震には、落石の恐れがある。	4
10	長 04	洪水	長島町中野 長栄寺付近	大雨の場合増水し、愛宕神社への参道をつたい、長栄寺裏に水が流れ込み、浸水する恐れがある。	1
11	長 05	洪水	長島町久須見 千田	大雨等の場合、金寿司裏山の池が増水し、家屋へ浸水する恐れがある。	2
12	長 06	洪水	長島町久須見 千田	大雨等の場合、千田川の増水により家屋へ浸水する恐れがある。	1
13	長 07	洪水	長島町久須見 下本郷	大雨等の場合、千田川の増水により家屋へ浸水する恐れがある。	1
14	長 08	洪水	長島町永田 下	大雨等の場合、永田川の増水により家屋へ浸水する恐れがある。	7
15	長 09	洪水	長島町永田 上	大雨等の場合、平沢川の増水により土石流の危険があり下流家屋に浸水の恐れがある。	10
16	長 10	山崩れ	長島町中野 市道 282 付近	大雨等により溪流が崩壊する恐れがある	2
17	東 01	急傾斜地	東野 上浜井場	大雨・地震等の場合、住居が崩壊する恐れがある。	1
18	三 01	崖崩れ	三郷町佐々良木 鵜藤、折戸	大雨の場合、裏山が崩壊する恐れがある。	6

番号	指定番号	種別	危険箇所		被害予想人家
			所在地	状況	世帯数
19	三 02	土石流	三郷町佐々良木 伊保中切	大雨等の場合、裏山が崩壊し、土石流の恐れがある。	4
20	三 03	洪水	三郷町佐々良木 伊保中切	大雨等の場合、裏山より増水し、家屋へ浸水する恐れがある。家の上部に水路があり大雨時にはオーバーフローする。	1
21	三 04	山崩れ	三郷町佐々良木	昨年裏山が崩れ納屋に土砂が侵入している、更に崩れる恐れがある。	1
22	三 05	崖崩れ	三郷町棕実 殿畑	裏山が崩壊する恐れがある。	1
23	三 06	山崩れ	三郷町棕実 殿畑	大雨等の場合、裏山が崩壊する恐れがある。現在 2 箇所崩落がある。	1
24	三 07	落石	三郷町棕実 笠岩	裏山の急傾斜地に岩があり地震等により崩落する恐れがある。	1
25	三 08	山崩れ	三郷町佐々良木 洞	急傾斜地の山腹で大雨・地震等により崩壊する恐れがある。（佐々木・柘植両家に土砂流入している。）	4
26	武 01	洪水	武並町藤 相戸 藤川	大雨等の場合、藤川の増水により家屋へ浸水する恐れがある。	3
27	笠 01	洪水	笠置町毛呂窪 中田	大雨等の場合、和田川の増水により土石流の恐れがある。また、山側の山腹には、岩が点在し、地震等により崩落する恐れがある。	1
28	笠 02	山崩れ	笠置町毛呂窪 栃杭	急傾斜地のため、大雨等の場合、山崩れの恐れがある。	4
29	笠 03	洪水	笠置町毛呂窪 中田	大雨等の場合、店川の増水により石積みが崩れて家屋が崩壊する恐れがある。	1
30	笠 04	落石	笠置町毛呂窪 西洞 滝坂	急傾斜地の山腹に岩が点在し、大雨・地震等により崩落する恐れがある。	3
31	笠 05	山崩れ	笠置町姫栗 南	裏山が崩壊する恐れがある。 （農業用水路が通っている。）	1
32	笠 06	土石流	笠置町河合 栃久保	大雨等の場合上流より土石流の恐れがある	4
33	笠 07	土石流	笠置町河合 栃久保	県道恵那八百津線の水が入り大雨等の場合、土石流の恐れがある	3
34	笠 08	土石流	笠置町河合 栃久保	大雨等の場合上流より土石流の恐れがある	6
35	笠 09	土石流	笠置町河合 道木 寺洞川	大雨等の場合、上流より土石流の恐れがある。大きな岩の下がえぐられており川をせき止める危険性がある。	7
36	笠 10	落石	笠置町河合 加須里	急傾斜地の山腹に岩が点在し大雨・地震等により崩落する恐れがある。	2
37	笠 11	落石	笠置町河合 加須里	急傾斜地の山腹に岩が点在し大雨・地震等により崩落する恐れがある。	2
38	笠 12	落石	笠置町河合 加須里	急傾斜地の山腹に岩が点在し大雨・地震等により崩落する恐れがある。	1

番号	指定番号	種別	危険箇所		被害予想人家
			所在地	状況	世帯数
39	笠 13	洪水	笠置町河合 加須里 中野方川	大雨等の場合、中野方川の増水により家屋へ浸水する恐れがある。	1
40	笠 14	落石	笠置町河合 中央	中日笠置山荘裏山の急傾斜地の山腹に転石が存在し大雨・地震等により崩落する恐れがある。大きな石が2つあり、1つはワイヤー止め、1つはコンクリで固めてある。	3
41	笠 15	土石流	笠置町河合 加須里・桂川洞	水路が古くなっており、岩が露出している。大雨等により水害が起こる恐れあり。	5
42	笠 16	山崩れ	笠置町姫栗 南	人家に隣接して沢があり、大雨等の場合上流り山崩れの恐れあり。H17 工事済だが H19 再度崩れる。	1
43	笠 17	土石流	笠置町姫栗 公民館横	大雨等により水路が溢れ浸水する恐れがある。	2
44	中 01	落石	中野方町 1 区 糟里	急傾斜地の山腹に岩が点在し大雨・地震等により崩落する恐れがある。	2
45	中 02	落石	中野方町 1 区 糟里	急傾斜地の山腹に岩が点在し大雨・地震等により崩落する恐れがある。	
46	中 03	土石流	中野方町 1 0 区 皆層力石川	上流より土石流の恐れがある。	5
47	中 04	落石	中野方町 6 区 五十目	急傾斜地の山腹に岩が点在し大雨・地震等により崩落する恐れがある。	3
48	中 05	土石流	中野方町 2 区 橋立 坂折川	上流より土石流の恐れがある。	11
49	中 06	洪水	中野方町 8 区 中野方川	上流より土石流の恐れがある。	1
50	中 07	落石	中野方町 7 区	急傾斜地の山腹に岩が点在し大雨・地震等により崩落する恐れがある。	3
51	中 08	急傾斜地	中野方町 9 区	住宅の裏山が急傾斜地であるため、大雨等の場合、土砂崩れの恐れがある。	3
52	中 09	山崩れ	中野方町 5 区 中上	裏山より土砂災害の恐れあり。	1
53	飯 01	山崩れ	飯地町 沢尻	住宅の裏山が急傾斜地であるため、大雨等の場合、山崩れ、崖崩れの恐れがある。	1
54	飯 02	山崩れ	飯地町 沢尻	住宅の裏山が急傾斜地であるため、大雨等の場合、山崩れ、崖崩れの恐れがある。S34 年土砂崩れにより 1 名亡くなっている。	1
55	飯 03	山崩れ	飯地町 南	住宅の裏山が急傾斜地であるため、大雨等の場合、山崩れ、崖崩れの恐れがある。	1
56	飯 04	山崩れ	飯地町	住宅の裏山が急傾斜地であるため、大雨等の場合、山崩れ、崖崩れの恐れがある。	1
57	飯 05	山崩れ	飯地町 西山	住宅の裏山が急傾斜地であるため、大雨等の場合、山崩れ、崖崩れの恐れがある。	1

番号	指定番号	種別	危険箇所		被害予想人家
			所在地	状況	世帯数
58	飯 06	山崩れ	飯地町 五明	住宅の裏山が急傾斜地であるため、大雨等の場合、山崩れ、崖崩れの恐れがある。H20 調査時、丈夫にパイプを入れ分岐している為前ほど水はこなくなった。	1
59	飯 07	山崩れ	飯地町 福原尾 岩浪	住宅の裏山が急傾斜地であるため、大雨等の場合、山崩れ、崖崩れの恐れがある。	1
60	飯 08	山崩れ	飯地町 福原尾 岩浪	住宅の裏山が急傾斜地であるため、大雨等の場合、山崩れ、崖崩れの恐れがある。	1
61	飯 09	山崩れ	飯地町 杉之沢	住宅の裏山が、急傾斜地のため大雨等の場合、山崩れ、がけ崩れの恐れがある。	1
62	飯 10	落石	飯地町 杉之沢・岩浪	住宅の裏山が、急傾斜地であり岩が点在し、大雨、地震等により崩落の恐れがある。	1
63	飯 11	山崩れ	飯地町	裏山が大雨、地震等により崩落の恐れがある。	1
64	岩 01	内水	岩村町 領家 中根製剤所事務所	集中豪雨等で岩村地区の雨水が領家に集中し排水できない。又、中溝川下流水路も本町、柳町、石畑地域の雨水が全て集中して領家地内が水であふれる。	3
65	岩 02	急傾斜地	岩村町飯間場 一区 洞川組	伊藤宅から坂本宅に係る場所の裏山が大雨・地震の場合崩壊の恐れがある	2
66	岩 03	急傾斜地	岩村町 一色信号機東 80m	地震、大雨等により国道の自動車、住民に被害の恐れあり。	2
67	岩 04	急傾斜地	岩村町 本町 1 丁目	国道 257 号の山留ブロックの上に人家があり、地震、大雨等により住民及び国道の自動車に被害の恐れあり。恵那市防災マップには急傾斜地崩壊危険箇所に指定されている	1
68	山 01	山崩れ	山岡町下手向 274-1	家屋後方の山が大雨により崩れる恐れあり。	1
69	山 02	山崩れ	山岡町馬場山田 1772-1	家の裏山が崩れる恐れがある	1
70	山 03	崖崩れ	山岡町原 1373-1	自宅の東側崖が既に崩れ今後大雨で更に崩壊する恐れがある。	1
71	山 04	崖崩れ	山岡町下手向 池の尻 下平	大雨の場合対岸の山肌が崩壊の恐れあり。	2
72	明 01	山崩れ	明智町 上田	裏山が大雨・地震等により崩壊する恐れがある。急傾斜地工事が一部施工済みだがまだ危険箇所あり。山田英二宅裏山の小河川から、道路際の倉庫床下に直流入入している。	16
73	明 02	山崩れ	明智町東方 馬坂	裏山が大雨・地震等により崩壊する恐れがある。裏山法面の侵食によりオーバーハングしており崩落懸念される。	3
74	明 03	山崩れ	明智町東方 中切	裏山が大雨・地震等により崩壊する恐れがある。伊藤功宅裏山に転石が点在しており落石の危険あり。	13
75	明 04	山崩れ	明智町東方 峰山①	裏山が大雨・地震等により崩壊する恐れがある	8

番号	指定番号	種別	危険箇所		被害予想人家
			所在地	状況	世帯数
76	明 05	山崩れ	明智町東方 小杉	裏山が大雨・地震等により崩壊する恐れがある	4
77	明 06	山崩れ	明智町阿妻 285-1	家屋裏山崩壊の恐れあり。S42 年災害地	1
78	明 07	山崩れ	明智町 野志 810-2	裏山が大雨、地震等により崩壊する恐れがある	1
79	明 08	山崩れ	明智町東方 小杉	裏山が大雨、地震等により崩壊する恐れがある	1
80	明 09	山崩れ	明智町東方 小杉	裏山が大雨、地震等により崩壊する恐れがある	1
81	明 10	山崩れ	明智町 横通岩竹 555-1	裏山が大雨、地震等により崩壊する恐れがある。H19 裏山 法面一部崩落。崩落箇所右側上部にクラックあり。	1
82	明 11	山崩れ	明智町 横通才坂 1001	物置小屋裏の裏面が一部崩壊（巾 2 m、高さ 3 m 程）	1
83	串 01	山崩れ	串原 福原	大雨等の場合、裏山が崩壊する恐れがある。 危険渓流 2 カ所については砂防対策済みであるが人家の 崩壊対策が急務である。	5
84	串 02	土石流	串原 岩倉	大雨当により山が崩れ土石流となり家屋に流入する恐れ がある。平成 12 年度災にて渓流の護岸工の復旧はなされ たが、上部にダム工の設置が望まれている。	1
85	串 03	急傾斜地	串原 相走	急傾斜地の山腹で大雨、地震等により崩壊する恐れがあ る。現在、急傾斜相走③は建設事務所において県庁と実施 に向けてヒアリング協議中。	15
84	串 02	土石流	串原 岩倉	大雨当により山が崩れ土石流となり家屋に流入する恐れ がある。平成 12 年度災にて渓流の護岸工の復旧はなされ たが、上部にダム工の設置が望まれている。	1
85	串 03	急傾斜地	串原 相走	急傾斜地の山腹で大雨、地震等により崩壊する恐れがあ る。現在、急傾斜相走③は建設事務所において県庁と実施 に向けてヒアリング協議中。	15
86	串 04	急傾斜地	串原 大野	急傾斜地の山腹で大雨、地震等により崩壊する恐れがあ る。大野谷上流部において崩壊地対策の治山事業を要望 中。	8
87	串 05	山崩れ	串原 柿畑	大雨、地震等により、裏山が崩壊する恐れがある。元年度 災にて裏山崩壊したため、治山事業で対応した。	4
88	串 06	急傾斜地	串原 大平	大雨の場合、裏山が崩壊する恐れがある。家屋裏山が急峻 で土砂崩れの恐れがあり、急傾斜対策が急務である。	7
89	串 07	急傾斜地	串原 松本	急傾斜地のため、大雨、地震等により崩壊する恐れがある。 付近一帯は急傾斜松本①であり、山地崩壊対策が望まれ る。	3
90	串 08	山崩れ	串原 峰	大雨等の場合、裏山が崩壊する恐れがある。一帯は急傾斜 峯に指定されており、元年度災時には、裏山の一部分が崩壊。 対策が望まれる。	5

番号	指定番号	種別	危険箇所		被害予想人家
			所在地	状況	世帯数
91	串 09	急傾斜地	串原 中沢	急傾斜地の山腹で大雨、地震等により、裏山が崩壊する恐れがある。付近一帯は急傾斜地、地滑り危険箇所であり崩壊対策が望まれる。	11
92	串 10	山崩れ	串原 閑羅瀬	大雨の場合、裏山が崩壊する恐れがある。付近を流れる追沢川の増水により家屋浸水、土石流の恐れがある	1
93	串 11	急傾斜地	串原 松林	大雨で裏山が崩壊し、土石流となり家屋に流入する恐れがある。家の裏のボタが崩れそう。	1
94	串 12	山崩れ	串原 中沢	大雨等により裏山が崩壊する恐れがある	1
95	串 13	山崩れ	串原 追沢川	砂防ダムに土砂が上部まで堆積による濁流による川の氾濫	5
96	上 01	急傾斜地	上矢作町小笹原 木流	家の近くの沢には砂防ダムがあるが、裏山が一部崩壊しており、急傾斜地のため山腹崩壊する恐れがある	1
97	上 02	急傾斜地	上矢作町小笹原 磯沢	急傾斜地のため山腹崩壊する恐れがある	1
98	上 03	洪水	上矢作町小笹原 中越	家の近くの沢に用水が集まっており、大雨等により洪水が発生する恐れがある	2
99	上 04	洪水	上矢作町小笹原 ヤゲ洞	大雨等により裏山が崩壊する恐れがある	2
100	上 05	洪水	上矢作町小笹原 木地山	沢水の増水により家屋へ浸水する恐れがある	2
101	上 06	山崩れ	上矢作町横道 平井	大雨等により裏山が崩壊する恐れがある	4
102	上 07	土石流	上矢作町横道 古瀬	大雨等により山腹が崩壊し土石流の恐れがある	6
103	上 08	土石流	上矢作町横道 古瀬	大雨等により山腹が崩壊し土石流の恐れがある	4
104	上 09	土石流	上矢作町横道 古瀬	大雨等により山腹が崩壊し土石流の恐れがある	19
105	上 10	土石流	上矢作町横道 竹ノ上	大雨等により山腹が崩壊し土石流の恐れがある	12
106	上 11	土石流	上矢作町横道 高井戸	大雨等により山腹が崩壊し土石流の恐れがある	8
107	上 12	洪水	上矢作町横道 中越	大雨の場合、上村川の増水により浸水の恐れがある	1
108	上 13	急傾斜地	上矢作町本郷 広表	大雨等の場合、山崩れの恐れがある (長年による土壌の悪化)	4
109	上 14	土石流	上矢作町本郷 陣屋洞	治山工事は完了しているが老朽化しており、大雨等の場合、山崩れ及び土石流の恐れがある	3

番号	指定番号	種別	危険箇所		被害予想人家
			所在地	状況	世帯数
110	上 15	急傾斜地	上矢作町漆原 松下	山の急傾斜地と地番の軟弱により崩壊する恐れがある	1
111	上 16	急傾斜地	上矢作町漆原 本郷	急傾斜地の山腹で大雨、地震等により崩壊の恐れがある	13
112	上 17	土石流	上矢作町漆原 本郷	大雨の排水により、下流の山が崩壊し土石流となる恐れがある	5
113	上 18	土石流	上矢作町漆原 本郷	大雨の排水により、下流の山が崩壊し土石流となる恐れがある	2
114	上 19	土石流	上矢作町漆原 越沢	大雨の排水により、下流の山が崩壊し土石流となる恐れがある	2
115	上 20	土石流	上矢作町漆原 本郷	大雨及び林道排水により下流の山が崩壊し土石流となる恐れがある	2
116	上 21	土石流	上矢作町漆原 本郷	大雨及び林道排水により下流の山が崩壊し土石流となる恐れがある	4
117	上 22	土石流	上矢作町漆原 本郷	大雨及び林道排水により下流の山が崩壊し土石流となる恐れがある	4
118	上 23	急傾斜地	上矢作町漆原 阿寺	大雨により、裏山が崩壊し土石流となる恐れがある	3
119	上 24	土石流	上矢作町漆原 阿寺	大雨の排水により、下流の山が崩壊し土石流となる恐れがある	3
120	上 25	土石流	上矢作町漆原 柿平	家の近くに沢があり、大雨等により山腹が崩壊し土石流の恐れがある	1
121	上 26	土石流	上矢作町漆原 柿平	大雨等により山腹が崩壊し土石流の恐れがある	1
122	上 27	急傾斜地	上矢作町漆原 井沢	家の前の井沢川が大雨等により途中の山腹が崩壊し土石流および地震により落石の恐れがある	1
123	上 28	急傾斜地	上矢作町漆原 井沢	大雨等により山腹が崩壊し土石流の恐れがある	2
124	上 29	土石流	上矢作町漆原 井沢	大雨等により山腹が崩壊し土石流の恐れがある	1
125	上 30	土石流	上矢作町漆原 古屋	大雨等により山腹が崩壊し土石流の恐れがある	1
126	上 31	土石流	上矢作町漆原 東三作	大雨等により山腹が崩壊し土石流の恐れがある	4
127	上 32	土石流	上矢作町漆原 東三作	大雨等により山腹が崩壊し土石流の恐れがある	2



番号	指定番号	種別	危険箇所		被害予想人家
			所在地	状況	世帯数
128	上 33	土石流	上矢作町漆原 西三作	大雨等により山腹が崩壊し土石流の恐れがある	2
129	上 34	土石流	上矢作町漆原 西三作	大雨等により山腹が崩壊し土石流の恐れがある	3
130	上 35	山崩れ	上矢作町下 平岩	大雨等により裏山が崩壊する恐れがある	2
131	上 36	山崩れ	上矢作町下 柳ヶ瀬	大雨等により裏山が崩壊する恐れがある	6
132	上 37	山崩れ	上矢作町下 澄ヶ瀬	大雨等のより洞が崩壊し家屋へ土砂が流入する恐れがある	2
133	上 38	山崩れ	上矢作町下 谷下	大雨等により裏山が崩壊する恐れがある	3
134	上 39	山崩れ	上矢作町下 増沢 (かんばし)	大雨等により裏山が崩壊する恐れがある	1
135	上 40	山崩れ	上矢作町下 増沢 (たかむら)	大雨等により裏山が崩壊する恐れがある	2
136	上 41	山崩れ	上矢作町下 増沢 (山室)	大雨等により裏山が崩壊する恐れがある	1
137	上 42	崖崩れ	上矢作町小田子 久武瀬	大雨等により裏山が崩壊する恐れがある	10
138	上 43	土石流	上矢作町小田子 大地	大雨等により裏山が崩壊する恐れがある	1
139	上 44	急傾斜地	上矢作町小田子 大地（谷下の洞）	大雨等により山腹が崩壊し土石流の恐れがある	1
140	上 45	急傾斜地	上矢作町小田子	急傾斜地の山腹で大雨、地震等により崩壊する恐れがある	3
141	上 46	急傾斜地	上矢作町小田子 乙原	急傾斜地の山腹で大雨、地震等により崩壊する恐れがある	1
142	上 47	急傾斜地	上矢作町小田子 三梅	大雨等により裏山が崩壊する恐れがある	2

## 203 惠那市災害危険箇所集計表

（平成24年）

町別	区分	山崩れ	崖崩れ	洪水	急傾斜地	土石流	落石	合計
大井町	箇所	0	0	4	1	1	0	6
	世帯数	0	0	19	3	10	0	32
長島町	箇所	1	0	7	1	0	1	10
	世帯数	2	0	26	9	0	4	41
東野	箇所	0	0	0	1	0	0	1
	世帯数	0	0	0	1	0	0	1
三郷町	箇所	3	2	1	0	1	1	8
	世帯数	6	7	1	0	4	1	19
武並町	箇所	0	0	1	0	0	0	1
	世帯数	0	0	3	0	0	0	3
笠置町	箇所	3	0	3	0	6	5	17
	世帯数	6	0	3	0	27	11	47
中野方町	箇所	1	0	1	1	2	4	9
	世帯数	1	0	1	3	16	8	29
飯地町	箇所	9	0	1	0	0	1	11
	世帯数	9	0	1	0	0	1	11
岩村町	箇所	0	0	1	3	0	0	4
	世帯数	0	0	3	5	0	0	8
山岡町	箇所	2	2	0	0	0	0	4
	世帯数	2	3	0	0	0	0	5
明智町	箇所	11	0	0	0	0	0	11
	世帯数	50	0	0	0	0	0	50
串原	箇所	5	0	0	6	2	0	13
	世帯数	22	0	0	36	6	0	64
上矢作町	箇所	8	1	4	10	24	0	47
	世帯数	21	10	7	30	93	0	161
全市	箇所	43	5	23	23	36	12	142
	世帯数	119	20	64	87	156	25	471

## 204 土砂災害警戒区域・土砂災害特別警戒区域

（急傾斜・土石流・地すべり）

指定日：平成25年9月26日

（旧恵那市）

番号	自然現象の種類	地区の名称 (溪流名)	所在地名			土砂災害 警戒区域	土砂災害 特別警戒 区域
1	土石流	洞川 5	恵那市	武並町	藤上之洞	○	○
2	土石流	上の洞川	恵那市	武並町	藤上之洞	○	○
3	土石流	月ヶ入川 1	恵那市	三郷町	佐々良木深瀬	○	○
4	土石流	月ヶ入川 2	恵那市	三郷町	佐々良木深瀬	○	
5	土石流	大洞川 1	恵那市	三郷町	佐々良木深瀬	○	○
6	土石流	東小屋ヶ洞川	恵那市	三郷町	佐々良木深瀬	○	○
7	土石流	末廣川	恵那市	三郷町	佐々良木深瀬	○	○
8	土石流	伊保川	恵那市	三郷町	佐々良木	○	○
9	土石流	小田沢支流 1	恵那市	三郷町	棕実小田沢	○	○
10	土石流	小田沢支流 2	恵那市	三郷町	棕実小田沢	○	○
11	土石流	小田沢支流 3	恵那市	三郷町	棕実小田沢	○	○
12	土石流	中切洞	恵那市	三郷町	佐々良木	○	
13	土石流	第一政所川	恵那市	三郷町	佐々良木伊保中切	○	○
14	土石流	鍵屋川	恵那市	三郷町	佐々良木上畑	○	○
15	土石流	下洞川	恵那市	飯地町	五明	○	○
16	土石流	沢尻川 1	恵那市	飯地町		○	○
17	土石流	沢尻川 2	恵那市	飯地町		○	○
18	土石流	沢尻川 3	恵那市	飯地町		○	○
19	土石流	沢尻川 4	恵那市	飯地町		○	○
20	土石流	栃久保谷	恵那市	笠置町	河合	○	○
21	土石流	天神川	恵那市	笠置町	河合下河合	○	○
22	土石流	稲沢川 1	恵那市	笠置町	河合中央	○	○
23	土石流	稲沢川 2	恵那市	笠置町	河合中央	○	○
24	土石流	勢井後川	恵那市	中野方町	第一区	○	○
25	土石流	中洞谷川	恵那市	中野方町	第一区	○	○
26	土石流	坂折川支流 1	恵那市	中野方町	第三区	○	○
27	土石流	力石川	恵那市	中野方町	第十区	○	○
28	土石流	松林川	恵那市	中野方町	第十一区	○	○

番号	自然現象 の種類	地区の名称 (溪流名)	所在地名			土砂災害 警戒区域	土砂災害 特別警戒 区域
29	土石流	寺洞川 1	恵那市	笠置町	河合	○	○
30	土石流	寺洞川 2	恵那市	笠置町	河合	○	○
31	土石流	姫栗川 1	恵那市	笠置町	姫栗	○	○
32	土石流	姫栗川 2	恵那市	笠置町	姫栗	○	○
33	土石流	姫栗川 3	恵那市	笠置町	姫栗	○	○
34	土石流	姫栗川 4	恵那市	笠置町	姫栗	○	○
35	土石流	松葉川	恵那市	笠置町	姫栗	○	○
36	土石流	店川	恵那市	笠置町	毛呂窪	○	
37	土石流	浜井場川 1	恵那市	東野		○	○
38	土石流	浜井場川 2	恵那市	東野		○	
39	土石流	宮窪川	恵那市	東野	天王前	○	○
40	土石流	第三花無山川	恵那市	東野	天王前	○	○
41	土石流	第二花無山川	恵那市	東野	天王前	○	○
42	土石流	山本川	恵那市	東野	向島	○	○
43	土石流	洞川 1	恵那市	長島町	正家	○	○
44	土石流	洞川 2	恵那市	長島町	正家	○	○
45	土石流	浮沼川 1	恵那市	三郷町	野井大沢	○	○
46	土石流	早刈川	恵那市	長島町	永田	○	○
47	土石流	浮沼川 2	恵那市	三郷町	野井大沢	○	○
48	土石流	第 1 山戸洞川	恵那市	三郷町	野井東組	○	○
49	土石流	第 2 山戸洞川	恵那市	三郷町	野井東組	○	○
50	土石流	大洞川 2	恵那市	三郷町	野井東組	○	○
51	土石流	穴田川	恵那市	三郷町	野井東組	○	○
52	土石流	寺下川 1	恵那市	三郷町	野井中切	○	○
53	土石流	寺下川 2	恵那市	三郷町	野井中切	○	○
54	土石流	寺下川 3	恵那市	三郷町	野井中切	○	○
55	土石流	砂田川 1	恵那市	長島町	永田下	○	○
56	土石流	茂立川・荒巻川 1	恵那市	長島町	久須見	○	○
57	土石流	茂立川・荒巻川 2	恵那市	長島町	久須見	○	○
58	土石流	川上川 1	恵那市	三郷町	野井	○	○
59	土石流	川上川 2	恵那市	三郷町	野井	○	○
61	土石流	下屋川	恵那市	三郷町	佐々良木	○	○
62	土石流	菊作川	恵那市	三郷町	佐々良木	○	○

番号	自然現象 の種類	地区の名称 (溪流名)	所在地名			土砂災害 警戒区域	土砂災害 特別警戒 区域
63	土石流	洞川 3	恵那市	武並町	竹折	○	○
64	土石流	宮ノ前川	恵那市	三郷町	佐々良木	○	○
65	土石流	洞ヶ入川 1	恵那市	三郷町	棕実	○	○
66	土石流	洞ヶ入川 2	恵那市	三郷町	棕実	○	○
67	土石流	深沢川	恵那市	三郷町	棕実	○	○
68	土石流	第二政所川	恵那市	三郷町	佐々良木	○	
69	土石流	上通川	恵那市	三郷町	佐々良木	○	○
70	土石流	渚ノ前川	恵那市	三郷町	佐々良木	○	○
71	土石流	月沢川	恵那市	三郷町	佐々良木	○	○
72	土石流	大沢川 1	恵那市	飯地町	西山	○	○
73	土石流	大沢川 2	恵那市	飯地町	西山	○	○
74	土石流	裏洞川 1	恵那市	飯地町	五明	○	○
75	土石流	裏洞川 2	恵那市	飯地町	五明	○	○
76	土石流	下河合谷	恵那市	笠置町	河合	○	○
77	土石流	加須里川右谷	恵那市	笠置町	姫栗	○	○
78	土石流	加須里川	恵那市	笠置町	姫栗	○	○
79	土石流	第二飯沢川	恵那市	中野方町	第一区	○	○
80	土石流	第一飯沢川	恵那市	中野方町	第一区	○	○
81	土石流	曲戸洞	恵那市	中野方町	第一区	○	○
82	土石流	井尻川	恵那市	中野方町	第一区	○	○
83	土石流	坂折川支流 2	恵那市	中野方町	第二区	○	○
84	土石流	坂折川支流 3	恵那市	中野方町	第三区	○	○
85	土石流	坂折川 1	恵那市	中野方町	第三区	○	○
86	土石流	坂折川支流 4	恵那市	中野方町	第三区	○	○
87	土石流	不動滝川	恵那市	中野方町	第一区	○	○
88	土石流	第二滝坂川	恵那市	笠置町	毛呂窪	○	○
89	土石流	第三滝坂川	恵那市	笠置町	毛呂窪	○	○
90	土石流	新田川	恵那市	笠置町	毛呂窪	○	○
91	土石流	太田川	恵那市	笠置町	毛呂窪	○	○
92	土石流	白坂川 1	恵那市	東野	白坂	○	○
93	土石流	白坂川 2	恵那市	東野	白坂	○	○
94	土石流	小野川 1	恵那市	東野	小野川	○	○
95	土石流	小野川 2	恵那市	東野	小野川	○	○
96	土石流	小野川 3	恵那市	東野	小野川	○	○

番号	自然現象 の種類	地区の名称 (溪流名)	所在地名			土砂災害 警戒区域	土砂災害 特別警戒 区域
97	土石流	小野川 4	恵那市	東野	小野川	○	○
98	土石流	水無川	恵那市	東野	天王前	○	○
99	土石流	浮沼川 3	恵那市	三郷町	野井	○	○
100	土石流	砂田川 2	恵那市	長島町	永田	○	○
101	土石流	石田川	恵那市	長島町	永田	○	○
102	土石流	前田川 1	恵那市	長島町	久須見	○	○
103	土石流	前田川 2	恵那市	長島町	久須見	○	○
104	土石流	小僧屋敷谷	恵那市	武並町	藤	○	○
105	土石流	荒巻川	恵那市	長島町	久須見	○	○
106	土石流	中田尻川	恵那市	武並町	藤田尻	○	○
107	土石流	田尻川	恵那市	武並町	藤田尻	○	○
108	土石流	国集川	恵那市	長島町	久須見四ツ谷	○	○
109	土石流	四ツ谷川	恵那市	長島町	久須見四ツ谷	○	○
110	土石流	大平川	恵那市	三郷町	野井中切、野井西 組第二	○	○
111	土石流	榎平川	恵那市	武並町	竹折上野	○	○
112	土石流	第二赤坂川	恵那市	三郷町	西組第二	○	
113	土石流	第三赤坂川	恵那市	三郷町	佐々良木深瀬第二	○	○
114	土石流	赤坂川上流	恵那市	三郷町	佐々良木深瀬第二	○	○
115	土石流	小田沢川	恵那市	三郷町	棕実	○	○
116	土石流	第二洞入川	恵那市	三郷町	棕実	○	○
117	土石流	洞入川	恵那市	三郷町	棕実	○	○
118	土石流	第二向田川	恵那市	三郷町	棕実	○	○
119	土石流	蝮平川	恵那市	飯地町	五明	○	○
120	土石流	鶴ヶ根川	恵那市	笠置町	姫栗加須里	○	○
121	土石流	下勢井後川	恵那市	中野方町	第一区	○	○
122	土石流	坂折川 2	恵那市	中野方町	第二区	○	○
123	土石流	道木川	恵那市	笠置町	姫栗加須里	○	○
124	土石流	第二中田川	恵那市	笠置町	毛呂窪中田	○	○
125	土石流	第一番屋川	恵那市	東野		○	○
126	土石流	第二番屋川	恵那市	東野		○	○
127	土石流	秋葉川	恵那市	東野		○	○
128	土石流	第三番屋川	恵那市	東野		○	○
129	土石流	第四番屋川	恵那市	東野		○	○

番号	自然現象 の種類	地区の名称 (溪流名)	所在地名			土砂災害 警戒区域	土砂災害 特別警戒 区域
130	土石流	道上川	恵那市	東野		○	○
131	土石流	洞川 4	恵那市	長島町	久須見山中	○	○
132	土石流	島田川 1	恵那市	長島町	久須見本郷	○	○
133	土石流	島田川 2	恵那市	長島町	久須見本郷	○	○
134	土石流	中尾川	恵那市	長島町	久須見茂立	○	○
135	土石流	濁川左支溪	恵那市	東野		○	○
136	土石流	飯沼谷	恵那市	東野		○	○
1	急傾斜地	本郷 1	恵那市	長島町	久須見	○	○
2	急傾斜地	寺田 2	恵那市	笠置町	姫栗	○	○
3	急傾斜地	寺田 1	恵那市	笠置町	姫栗	○	○
4	急傾斜地	中切	恵那市	武並町	竹折	○	○
5	急傾斜地	東雲 1	恵那市	笠置町	毛呂窪	○	○
6	急傾斜地	東雲 4	恵那市	笠置町	毛呂窪	○	○
7	急傾斜地	家久後	恵那市	長島町	中野	○	○
8	急傾斜地	下河合 1	恵那市	笠置町	河合	○	○
9	急傾斜地	下河合 2	恵那市	笠置町	河合	○	○
10	急傾斜地	下河合 3	恵那市	笠置町	河合	○	○
11	急傾斜地	東雲 2	恵那市	笠置町	毛呂窪	○	○
12	急傾斜地	東雲 3	恵那市	笠置町	毛呂窪	○	○
13	急傾斜地	五明 2	恵那市	飯地町	五明	○	○
14	急傾斜地	加須里 3	恵那市	笠置町	姫栗加須里	○	○
15	急傾斜地	久須見 1	恵那市	長島町	久須見	○	○
16	急傾斜地	大井 1	恵那市	大井町	丸池	○	○
17	急傾斜地	東野 2	恵那市	長島町	正家	○	○
18	急傾斜地	阿木川 2	恵那市	東野	阿木川	○	○
19	急傾斜地	東雲 5	恵那市	笠置町	毛呂窪	○	○
20	急傾斜地	大井 2	恵那市	大井町	上本町	○	○
21	急傾斜地	横町 2	恵那市	大井町	横町	○	○
22	急傾斜地	永田 3	恵那市	長島町	永田	○	○
23	急傾斜地	柄久保 3	恵那市	飯地町	岩波	○	○
24	急傾斜地	恵那峡 1	恵那市	大井町	恵那峡	○	○
25	急傾斜地	河合 1	恵那市	笠置町	河合	○	○
26	急傾斜地	中田	恵那市	笠置町	毛呂窪中田	○	○
27	急傾斜地	竹折 1	恵那市	武並町	竹折	○	○
28	急傾斜地	恵那峡 4	恵那市	大井町	恵那峡	○	○

番号	自然現象 の種類	地区の名称 (溪流名)	所在地名			土砂災害 警戒区域	土砂災害 特別警戒 区域
29	急傾斜地	久須見 2	恵那市	長島町	久須見	○	○
30	急傾斜地	竹折 2	恵那市	武並町	竹折	○	○
31	急傾斜地	河原田	恵那市	長島町	正家河原田	○	○
32	急傾斜地	上町	恵那市	大井町	上町	○	○
33	急傾斜地	阿木川 1	恵那市	東野	阿木川	○	
34	急傾斜地	坂折 1	恵那市	中野方町	三区	○	○
35	急傾斜地	橋立	恵那市	中野方町	一区	○	○
36	急傾斜地	井尻 1	恵那市	中野方町	井尻	○	○
37	急傾斜地	井尻 2	恵那市	中野方町	井尻	○	○
38	急傾斜地	西山 3	恵那市	飯地町	西山	○	○
39	急傾斜地	西山 4	恵那市	飯地町	西山	○	○
40	急傾斜地	西山 5	恵那市	飯地町	西山	○	○
41	急傾斜地	西山 2	恵那市	飯地町	西山	○	○
42	急傾斜地	洞 1	恵那市	飯地町	洞	○	○
43	急傾斜地	洞 2	恵那市	飯地町	洞	○	○
44	急傾斜地	洞 3	恵那市	飯地町	洞	○	○
45	急傾斜地	沢尻 3	恵那市	飯地町	沢尻	○	○
46	急傾斜地	南 1	恵那市	飯地町	南	○	○
47	急傾斜地	南 2	恵那市	飯地町	南	○	○
48	急傾斜地	五明 1	恵那市	飯地町	五明	○	○
49	急傾斜地	五明 3	恵那市	飯地町	五明	○	○
50	急傾斜地	加須里 1	恵那市	笠置町	姫栗	○	○
51	急傾斜地	加須里 2	恵那市	笠置町	姫栗	○	○
52	急傾斜地	加須里 4	恵那市	笠置町	姫栗	○	○
53	急傾斜地	河合 2	恵那市	笠置町	河合	○	○
54	急傾斜地	藤 1	恵那市	武並町	藤	○	○
55	急傾斜地	南 3	恵那市	飯地町	南	○	○
56	急傾斜地	南 4	恵那市	飯地町	南	○	○
57	急傾斜地	栃久保 1	恵那市	笠置町	河合栃久保	○	○
58	急傾斜地	栃久保 2	恵那市	笠置町	河合栃久保	○	○
59	急傾斜地	上本郷	恵那市	長島町	久須見	○	○
60	急傾斜地	まきがね	恵那市	長島町	中野	○	○
61	急傾斜地	永田 1	恵那市	長島町	永田	○	○
62	急傾斜地	永田 2	恵那市	長島町	永田	○	○
63	急傾斜地	東野 1	恵那市	東野	向島	○	○



番号	自然現象 の種類	地区の名称 (溪流名)	所在地名			土砂災害 警戒区域	土砂災害 特別警戒 区域
64	急傾斜地	佐々良木	恵那市	三郷町	佐々良木	○	○
65	急傾斜地	殿畑 1	恵那市	三郷町	佐々良木	○	○
66	急傾斜地	殿畑 2	恵那市	三郷町	棕実	○	○
67	急傾斜地	十平	恵那市	三郷町	棕実十平	○	○
68	急傾斜地	塩沢 1	恵那市	三郷町	棕実	○	○
69	急傾斜地	塩沢 2	恵那市	三郷町	棕実	○	○
70	急傾斜地	棕実 1	恵那市	三郷町	棕実	○	○
71	急傾斜地	棕実 2	恵那市	三郷町	棕実	○	○
72	急傾斜地	洞ヶ入 1	恵那市	三郷町	棕実	○	○
73	急傾斜地	洞ヶ入 2	恵那市	三郷町	棕実	○	○
74	急傾斜地	洞ヶ入 3	恵那市	三郷町	棕実	○	○
75	急傾斜地	洞ヶ入 4	恵那市	三郷町	棕実	○	○
76	急傾斜地	洞ヶ入 5	恵那市	三郷町	棕実	○	○
77	急傾斜地	千田	恵那市	長島町	久須見	○	○
78	急傾斜地	西山 6	恵那市	飯地町	西山	○	○
79	急傾斜地	西山 7	恵那市	飯地町	西山	○	○
80	急傾斜地	滝坂 1	恵那市	笠置町	毛呂窪	○	○
81	急傾斜地	西山 8	恵那市	飯地町	西山	○	○
82	急傾斜地	西山 9	恵那市	飯地町	西山	○	○
83	急傾斜地	西山 1	恵那市	飯地町	西山	○	○
84	急傾斜地	洞 4	恵那市	飯地町	洞	○	○
85	急傾斜地	洞 5	恵那市	飯地町	洞	○	○
86	急傾斜地	洞 6	恵那市	飯地町	洞	○	○
87	急傾斜地	洞 7	恵那市	飯地町	洞	○	○
88	急傾斜地	沢尻 4	恵那市	飯地町	沢尻	○	○
89	急傾斜地	沢尻 5	恵那市	飯地町	沢尻	○	○
90	急傾斜地	沢尻 6	恵那市	飯地町	沢尻	○	○
91	急傾斜地	沢尻 2	恵那市	飯地町	沢尻	○	○
92	急傾斜地	南 5	恵那市	飯地町	南	○	○
93	急傾斜地	南 6	恵那市	飯地町	南	○	○
94	急傾斜地	南 7	恵那市	飯地町	南	○	○
95	急傾斜地	南 8	恵那市	飯地町	南	○	○
96	急傾斜地	南 9	恵那市	飯地町	南	○	○
97	急傾斜地	南 1 0	恵那市	飯地町	南	○	○
98	急傾斜地	五明 4	恵那市	飯地町	五明	○	○

番号	自然現象 の種類	地区の名称 (溪流名)	所在地名			土砂災害 警戒区域	土砂災害 特別警戒 区域
99	急傾斜地	五明 5	恵那市	飯地町	五明	○	○
100	急傾斜地	加須里 6	恵那市	笠置町	姫栗	○	○
101	急傾斜地	藤 2	恵那市	武並町	藤	○	○
102	急傾斜地	藤 3	恵那市	武並町	藤	○	○
103	急傾斜地	栃久保 5	恵那市	笠置町	河合栃久保	○	○
104	急傾斜地	栃久保 6	恵那市	笠置町	河合栃久保	○	○
105	急傾斜地	東野 3	恵那市	東野	向島	○	○
106	急傾斜地	滝坂 2	恵那市	笠置町	毛呂窪	○	○
107	急傾斜地	坂折 2	恵那市	中野方町	三区	○	○
108	急傾斜地	永田 4	恵那市	長島町	永田	○	○
109	急傾斜地	塩沢 3	恵那市	三郷町	棕実	○	○
110	急傾斜地	塩沢 4	恵那市	三郷町	棕実	○	○
111	急傾斜地	塩沢 5	恵那市	三郷町	棕実	○	○
112	急傾斜地	宿	恵那市	武並町	竹折	○	○
113	急傾斜地	大洞	恵那市	長島町	永田	○	○
114	急傾斜地	井尻 3	恵那市	中野方町	井尻	○	○
115	急傾斜地	第一区	恵那市	中野方町	第一区	○	○
116	急傾斜地	沢尻 1	恵那市	飯地町	沢尻	○	○
117	急傾斜地	栃久保 4	恵那市	笠置町	河合栃久保	○	○
118	急傾斜地	加須里 5	恵那市	笠置町	姫栗加須里	○	○
119	急傾斜地	中央 1	恵那市	笠置町	河合中央	○	○
120	急傾斜地	中央 2	恵那市	笠置町	河合中央	○	○
121	急傾斜地	本郷 2	恵那市	長島町	久須見本郷	○	○
122	急傾斜地	丸池 1	恵那市	大井町	丸池	○	○
123	急傾斜地	杉之沢 1	恵那市	飯地町	杉之沢	○	○
124	急傾斜地	杉之沢 2	恵那市	飯地町	杉之沢	○	○
125	急傾斜地	上之洞	恵那市	武並町	藤上之洞	○	○
126	急傾斜地	瀬々良瀬 1	恵那市	武並町	藤瀬々良瀬	○	○
127	急傾斜地	恵那峡 2	恵那市	大井町	恵那峡	○	○
128	急傾斜地	丸池 2	恵那市	大井町	丸池	○	○
129	急傾斜地	恵那峡 3	恵那市	大井町	恵那峡	○	○
130	急傾斜地	上野	恵那市	武並町	竹折上野	○	○
131	急傾斜地	天王前 1	恵那市	東野	天王前	○	○
132	急傾斜地	向島	恵那市	東野	向島	○	○
133	急傾斜地	天王前 2	恵那市	東野	天王前	○	○

番号	自然現象の種類	地区の名称 (溪流名)	所在地名			土砂災害 警戒区域	土砂災害 特別警戒 区域
134	急傾斜地	小野川 1	恵那市	東野	小野川	○	○
135	急傾斜地	小野川 2	恵那市	東野	小野川	○	○
136	急傾斜地	伊保中切 1	恵那市	三郷町	佐々良木	○	○
137	急傾斜地	殿畑 3	恵那市	三郷町	棕実殿畑	○	○
138	急傾斜地	棕実 3	恵那市	三郷町	棕実	○	○
139	急傾斜地	棕実 5	恵那市	三郷町	棕実	○	○
140	急傾斜地	栃久保 7	恵那市	笠置町	河合栃久保	○	○
141	急傾斜地	中央 3	恵那市	笠置町	河合中央	○	○
142	急傾斜地	中央 4	恵那市	笠置町	河合中央	○	○
143	急傾斜地	中央 5	恵那市	笠置町	河合中央	○	○
144	急傾斜地	丸池 3	恵那市	大井町	丸池	○	○
145	急傾斜地	杉之沢 3	恵那市	飯地町	杉之沢	○	○
146	急傾斜地	瀬々良瀬 2	恵那市	武並町	藤瀬々良瀬	○	○
147	急傾斜地	小野川 3	恵那市	東野	小野川	○	○
148	急傾斜地	伊保中切 2	恵那市	三郷町	佐々良木	○	○
149	急傾斜地	殿畑 4	恵那市	三郷町	棕実	○	○
150	急傾斜地	殿畑 5	恵那市	三郷町	棕実	○	○
151	急傾斜地	棕実 6	恵那市	三郷町	棕実	○	○
152	急傾斜地	棕実 4	恵那市	三郷町	棕実	○	○
	急傾斜地 の崩壊					152 箇所	151 箇所
	土石流					136 箇所	130 箇所
	計					288 箇所	281 箇所

指定日：平成26年12月16日

（旧恵那市）

番号	自然現象の種類	地区の名称 (溪流名)	所在地名			土砂災害 警戒区域	土砂災害 特別警戒 区域
1	急傾斜地	横町 1	恵那市	大井町	横町	○	○
2	急傾斜地	鏡山	恵那市	大井町	鏡山	○	○
	急傾斜地 の崩壊					2 箇所	2 箇所
	計					2 箇所	2 箇所

指定日：平成20年7月18日

（岩村町）

番号	自然現象の種類	地区の名称 (溪流名)	所在地名			土砂災害 警戒区域	土砂災害 特別警戒 区域
1	急傾斜地	坂下1	恵那市	岩村町	坂下	○	○
2	急傾斜地	坂下2	恵那市	岩村町	坂下	○	○
3	急傾斜地	富田	恵那市	岩村町	富田	○	○
4	急傾斜地	大円寺	恵那市	岩村町	富田	○	○
5	急傾斜地	南富1	恵那市	岩村町	富田	○	○
6	急傾斜地	南富2	恵那市	岩村町	富田	○	○
7	急傾斜地	裏山	恵那市	岩村町	裏山	○	○
8	急傾斜地	上切1	恵那市	岩村町	飯羽間	○	○
9	急傾斜地	上切2	恵那市	岩村町	飯羽間	○	○
10	急傾斜地	上切3	恵那市	岩村町	飯羽間	○	○
11	急傾斜地	上切4	恵那市	岩村町	飯羽間	○	○
12	急傾斜地	上切5	恵那市	岩村町	飯羽間	○	○
13	急傾斜地	上切6	恵那市	岩村町	飯羽間	○	○
14	急傾斜地	上切7	恵那市	岩村町	飯羽間	○	○
15	急傾斜地	下切1	恵那市	岩村町	飯羽間	○	○
16	急傾斜地	下切2	恵那市	岩村町	飯羽間	○	○
17	急傾斜地	飯羽間	恵那市	岩村町	飯羽間	○	○
18	急傾斜地	一色	恵那市	岩村町	一色	○	○
19	急傾斜地	山上1	恵那市	岩村町	山上	○	○
20	急傾斜地	山上2	恵那市	岩村町	山上	○	○
21	急傾斜地	滝頭1	恵那市	岩村町	滝頭	○	○
22	急傾斜地	滝頭2	恵那市	岩村町	滝頭	○	○
23	急傾斜地	杉ヶ沢1	恵那市	岩村町	杉ヶ沢	○	○
24	急傾斜地	杉ヶ沢2	恵那市	岩村町	杉ヶ沢	○	○
25	急傾斜地	菅沼1	恵那市	岩村町	菅沼	○	○
26	急傾斜地	菅沼2	恵那市	岩村町	菅沼	○	○
27	急傾斜地	上切 8	恵那市	岩村町	飯羽間	○	○
28	急傾斜地	上切 9	恵那市	岩村町	飯羽間	○	○
29	急傾斜地	下切 3	恵那市	岩村町	飯羽間	○	○
30	急傾斜地	山上	恵那市	岩村町	山上	○	○
1	土石流	大略谷	恵那市	岩村町	大略	○	
2	土石流	一色川	恵那市	岩村町	大根洞	○	○
3	土石流	中根沢	恵那市	岩村町	飯羽間	○	○
4	土石流	弥兵洞	恵那市	岩村町	富田	○	○
5	土石流	滝ヶ沢	恵那市	岩村町	富田	○	
6	土石流	姥ヶ洞沢	恵那市	岩村町	富田	○	○

番号	自然現象の種類	地区の名称 (溪流名)	所在地名			土砂災害 警戒区域	土砂災害 特別警戒 区域
7	土石流	大慎谷	恵那市	岩村町	富田	○	○
8	土石流	熊洞谷	恵那市	岩村町	富田	○	○
9	土石流	屋後洞	恵那市	岩村町	下屋後	○	○
10	土石流	滝頭谷	恵那市	岩村町	滝頭	○	
11	土石流	梶平川	恵那市	岩村町	新柱	○	○
12	土石流	大見屋洞	恵那市	岩村町	飯羽間	○	○
13	土石流	洞川	恵那市	岩村町	飯羽間	○	○
	急傾斜地 の崩壊	岩村町				30箇所	30箇所
	土石流	岩村町				13箇所	10箇所
	計	岩村町				43箇所	40箇所

指定日：平成24年12月25日

(山岡町)

番号	自然現象の種類	地区の名称 (溪流名)	所在地名			土砂災害 警戒区域	土砂災害 特別警戒 区域
1	急傾斜地	瀬木	恵那市	山岡町	上手向	○	○
2	急傾斜地	八重洞	恵那市	山岡町	下手向	○	○
3	急傾斜地	手向2	恵那市	山岡町	上手向	○	○
4	急傾斜地	手向	恵那市	山岡町	上手向	○	○
5	急傾斜地	土岐坂	恵那市	山岡町	下手向	○	○
6	急傾斜地	新中田	恵那市	山岡町	原	○	○
7	急傾斜地	広瀬団地	恵那市	山岡町	田代	○	○
8	急傾斜地	掛地	恵那市	山岡町	上手向	○	○
9	急傾斜地	掛地2	恵那市	山岡町	上手向	○	○
10	急傾斜地	大西	恵那市	山岡町	原	○	○
11	急傾斜地	吉高3	恵那市	山岡町	下手向	○	○
12	急傾斜地	吉高1	恵那市	山岡町	下手向	○	○
13	急傾斜地	田代団地	恵那市	山岡町	原	○	○
14	急傾斜地	田代団地2	恵那市	山岡町	原	○	○
15	急傾斜地	石平	恵那市	山岡町	上手向	○	○
16	急傾斜地	石平2	恵那市	山岡町	上手向	○	○
17	急傾斜地	大沢	恵那市	山岡町	下手向	○	○
18	急傾斜地	古野1	恵那市	山岡町	久保原	○	○
19	急傾斜地	古野2	恵那市	山岡町	久保原	○	○
20	急傾斜地	古野3	恵那市	山岡町	久保原	○	○
21	急傾斜地	久保原1	恵那市	山岡町	久保原	○	○

番号	自然現象の種類	地区の名称 (溪流名)	所在地名			土砂災害 警戒区域	土砂災害 特別警戒 区域
22	急傾斜地	久保原 3	恵那市	山岡町	久保原	○	○
23	急傾斜地	居守ヶ池 7	恵那市	山岡町	下手向	○	○
24	急傾斜地	居守ヶ池 8	恵那市	山岡町	下手向	○	○
25	急傾斜地	居守ヶ池	恵那市	山岡町	下手向	○	○
26	急傾斜地	久保原 2	恵那市	山岡町	久保原	○	○
27	急傾斜地	日影	恵那市	山岡町	上手向	○	○
28	急傾斜地	菅洞	恵那市	山岡町	馬場山田	○	○
29	急傾斜地	菅洞 4	恵那市	山岡町	馬場山田	○	○
30	急傾斜地	馬場山田 3	恵那市	山岡町	馬場山田	○	○
31	急傾斜地	馬場山田 1	恵那市	山岡町	馬場山田	○	○
32	急傾斜地	馬場山田 2	恵那市	山岡町	馬場山田	○	○
33	急傾斜地	兼平 3	恵那市	山岡町	馬場山田	○	○
34	急傾斜地	兼平	恵那市	山岡町	馬場山田	○	○
35	急傾斜地	田代	恵那市	山岡町	田代	○	○
36	急傾斜地	広瀬	恵那市	山岡町	田代	○	○
37	急傾斜地	広瀬 2	恵那市	山岡町	田代	○	○
38	急傾斜地	郡上	恵那市	山岡町	下手向	○	○
39	急傾斜地	峰山 2	恵那市	山岡町	馬場山田	○	○
40	急傾斜地	郷	恵那市	山岡町	田代	○	○
41	急傾斜地	中島 1	恵那市	山岡町	下手向	○	○
42	急傾斜地	休場	恵那市	山岡町	久保原	○	○
43	急傾斜地	峰山	恵那市	山岡町	馬場山田	○	○
44	急傾斜地	古野川 2	恵那市	山岡町	久保原	○	○
45	急傾斜地	兼平 2	恵那市	山岡町	馬場山田	○	○
46	急傾斜地	寺下 2	恵那市	山岡町	馬場山田	○	○
47	急傾斜地	寺下	恵那市	山岡町	馬場山田	○	○
48	急傾斜地	古野川 1	恵那市	山岡町	久保原	○	○
49	急傾斜地	古野川 4	恵那市	山岡町	久保原	○	○
50	急傾斜地	古野川 3	恵那市	山岡町	久保原	○	○
51	急傾斜地	福平 3	恵那市	山岡町	久保原	○	○
52	急傾斜地	福平 4	恵那市	山岡町	久保原	○	○
53	急傾斜地	福平 5	恵那市	山岡町	久保原	○	○
54	急傾斜地	休場 3	恵那市	山岡町	久保原	○	○
55	急傾斜地	休場 4	恵那市	山岡町	久保原	○	○
56	急傾斜地	休場 2	恵那市	山岡町	久保原	○	○
57	急傾斜地	居守ヶ池 3	恵那市	山岡町	下手向	○	○
58	急傾斜地	居守ヶ池 9	恵那市	山岡町	下手向	○	○
59	急傾斜地	居守ヶ池 1 0	恵那市	山岡町	下手向	○	○

番号	自然現象の種類	地区の名称 (溪流名)	所在地名			土砂災害 警戒区域	土砂災害 特別警戒 区域
60	急傾斜地	居守ヶ池 5	恵那市	山岡町	下手向	○	○
61	急傾斜地	居守ヶ池 4	恵那市	山岡町	下手向	○	○
62	急傾斜地	居守ヶ池 6	恵那市	山岡町	下手向	○	○
63	急傾斜地	居守ヶ池 1 1	恵那市	山岡町	下手向	○	○
64	急傾斜地	下ヶ洞 2	恵那市	山岡町	久保原	○	○
65	急傾斜地	下ヶ洞 3	恵那市	山岡町	久保原	○	○
66	急傾斜地	下ヶ洞	恵那市	山岡町	久保原	○	○
67	急傾斜地	押田	恵那市	山岡町	上手向	○	○
68	急傾斜地	菅洞 6	恵那市	山岡町	馬場山田	○	○
69	急傾斜地	菅洞 5	恵那市	山岡町	馬場山田	○	○
70	急傾斜地	菅洞 2	恵那市	山岡町	馬場山田	○	○
71	急傾斜地	花白	恵那市	山岡町	馬場山田	○	○
72	急傾斜地	花白 2	恵那市	山岡町	馬場山田	○	○
73	急傾斜地	花白 3	恵那市	山岡町	馬場山田	○	○
74	急傾斜地	花白 4	恵那市	山岡町	馬場山田	○	○
75	急傾斜地	菅洞 3	恵那市	山岡町	馬場山田	○	○
76	急傾斜地	菅洞 7	恵那市	山岡町	馬場山田	○	○
77	急傾斜地	居守ヶ池 2	恵那市	山岡町	下手向	○	○
78	急傾斜地	居守ヶ池 1 2	恵那市	山岡町	下手向	○	○
79	急傾斜地	中島 3	恵那市	山岡町	下手向	○	○
80	急傾斜地	中島 4	恵那市	山岡町	下手向	○	○
81	急傾斜地	中島 5	恵那市	山岡町	下手向	○	○
82	急傾斜地	中島 2	恵那市	山岡町	下手向	○	○
83	急傾斜地	馬道ヶ峰東	恵那市	山岡町	田代	○	○
84	急傾斜地	笹平	恵那市	山岡町	田代	○	○
85	急傾斜地	萩原 3	恵那市	山岡町	田代	○	
86	急傾斜地	猿爪 2	恵那市	山岡町	田代	○	
87	土石流	五郎川1	恵那市	山岡町	田代	○	○
88	土石流	五郎川2	恵那市	山岡町	田代	○	○
89	土石流	五郎川3	恵那市	山岡町	田代	○	○
90	土石流	五郎川4	恵那市	山岡町	田代	○	○
91	土石流	やな洞1-1	恵那市	山岡町	田代	○	○
92	土石流	やな洞1-2	恵那市	山岡町	田代	○	○
93	土石流	やな洞2	恵那市	山岡町	田代	○	○
94	土石流	明ヶ沢谷1	恵那市	山岡町	下手向	○	
95	土石流	明ヶ沢谷2	恵那市	山岡町	下手向	○	○
96	土石流	郡上川1	恵那市	山岡町	下手向	○	○
97	土石流	郡上川2	恵那市	山岡町	下手向	○	○

番号	自然現象 の種類	地区の名称 (溪流名)	所在地名			土砂災害 警戒区域	土砂災害 特別警戒 区域
98	土石流	石戸沢	恵那市	山岡町	下手向	○	○
99	土石流	冷夕川1	恵那市	山岡町	下手向	○	○
100	土石流	滝口	恵那市	山岡町	下手向	○	○
101	土石流	八重洞2	恵那市	山岡町	下手向	○	○
102	土石流	八重洞1	恵那市	山岡町	下手向	○	○
103	土石流	大沼沢	恵那市	山岡町	下手向	○	○
104	土石流	繁広沢	恵那市	山岡町	下手向	○	○
105	土石流	賀見屋川1	恵那市	山岡町	下手向	○	○
106	土石流	賀見屋川2	恵那市	山岡町	下手向	○	○
107	土石流	賀見屋川3	恵那市	山岡町	下手向	○	○
108	土石流	坊田	恵那市	山岡町	馬場山田	○	○
109	土石流	高根沢	恵那市	山岡町	馬場山田	○	○
110	土石流	奈免入川	恵那市	山岡町	田沢	○	○
111	土石流	洞口沢	恵那市	山岡町	原	○	○
112	土石流	中洞1	恵那市	山岡町	原	○	
113	土石流	中洞2	恵那市	山岡町	原	○	○
114	土石流	奥小屋	恵那市	山岡町	田代	○	○
115	土石流	奥小屋2	恵那市	山岡町	田代	○	○
116	土石流	下総レイ	恵那市	山岡町	田代	○	○
117	土石流	広瀬3	恵那市	山岡町	田代	○	○
118	土石流	留守ヶ洞1	恵那市	山岡町	田代	○	○
119	土石流	留守ヶ洞2	恵那市	山岡町	田代	○	○
120	土石流	留守ヶ洞3	恵那市	山岡町	田代	○	○
121	土石流	広瀬2	恵那市	山岡町	田代	○	○
122	土石流	広瀬1	恵那市	山岡町	田代	○	○
123	土石流	与助畑	恵那市	山岡町	田代	○	○
124	土石流	雲路	恵那市	山岡町	下手向	○	○
125	土石流	冷夕川3	恵那市	山岡町	下手向	○	○
126	土石流	冷夕川2	恵那市	山岡町	下手向	○	○
127	土石流	馬留	恵那市	山岡町	下手向	○	○
128	土石流	馬留2	恵那市	山岡町	下手向	○	○
129	土石流	居守ヶ池	恵那市	山岡町	下手向	○	○
130	土石流	安免	恵那市	山岡町	下手向	○	○
131	土石流	権田洞	恵那市	山岡町	久保原	○	○
132	土石流	権田洞2	恵那市	山岡町	久保原	○	○
133	土石流	東山上ヶ平	恵那市	山岡町	久保原	○	○
134	土石流	休場	恵那市	山岡町	久保原	○	
135	土石流	岩羽根	恵那市	山岡町	馬場山田	○	○



番号	自然現象の種類	地区の名称 (溪流名)	所在地名			土砂災害 警戒区域	土砂災害 特別警戒 区域
136	土石流	鞍掛	恵那市	山岡町	馬場山田	○	○
137	土石流	兼山大洞	恵那市	山岡町	馬場山田	○	○
138	土石流	神明谷川	恵那市	山岡町	釜屋	○	○
139	土石流	釜屋大洞	恵那市	山岡町	釜屋	○	○
140	土石流	足沢	恵那市	山岡町	原	○	○
141	土石流	黒ヶ谷	恵那市	山岡町	原	○	○
142	土石流	引地	恵那市	山岡町	原	○	○
143	土石流	向山	恵那市	山岡町	原	○	○
144	土石流	笹平 1 沢	恵那市	山岡町	田代	○	
145	土石流	猿爪 1 沢	恵那市	山岡町	田代	○	
146	土石流	東町 3 沢	恵那市	山岡町	田代	○	
147	土石流	東町 4 沢	恵那市	山岡町	原	○	
	急傾斜地 の崩壊	山岡町				86箇所	84箇所
	土石流	山岡町				61箇所	54箇所
	計	山岡町				147箇所	138箇所

（明智町）

指定日：平成20年7月18日

番号	自然現象の種類	地区の名称 (溪流名)	所在地名			土砂災害 警戒区域	土砂災害 特別警戒 区域
1	急傾斜地	岡田1	恵那市	明智町	阿妻	○	○
2	急傾斜地	岡田2	恵那市	明智町	阿妻	○	○
3	急傾斜地	柿ノ木平	恵那市	明智町	阿妻	○	○
4	急傾斜地	丸山	恵那市	明智町	阿妻	○	○
5	急傾斜地	宮之前	恵那市	明智町	阿妻	○	○
6	急傾斜地	曾里見1	恵那市	明智町	阿妻	○	○
7	急傾斜地	ヤサ外戸	恵那市	明智町	横通	○	○
8	急傾斜地	岩竹1	恵那市	明智町	横通	○	○
9	急傾斜地	岩竹2	恵那市	明智町	横通	○	○
10	急傾斜地	岩竹3	恵那市	明智町	横通	○	○
11	急傾斜地	向平	恵那市	明智町	横通	○	○
12	急傾斜地	滝坂	恵那市	明智町	横通	○	○
13	急傾斜地	藤内1	恵那市	明智町	横通	○	○
14	急傾斜地	藤内2	恵那市	明智町	横通	○	○
15	急傾斜地	横通洞田	恵那市	明智町	横通	○	○
16	急傾斜地	嵐	恵那市	明智町	横通	○	○

番号	自然現象 の種類	地区の名称 (溪流名)	所在地名			土砂災害 警戒区域	土砂災害 特別警戒 区域
17	急傾斜地	下矢	恵那市	明智町	大泉	○	○
18	急傾斜地	葛ヶ澤	恵那市	明智町	大泉	○	○
19	急傾斜地	三斗蒔	恵那市	明智町	大泉	○	○
20	急傾斜地	神ノ木	恵那市	明智町	吉良見	○	○
21	急傾斜地	吉良見2	恵那市	明智町	吉良見	○	○
22	急傾斜地	平1	恵那市	明智町	吉良見	○	○
23	急傾斜地	平2	恵那市	明智町	吉良見	○	○
24	急傾斜地	吉良見1	恵那市	明智町	吉良見	○	○
25	急傾斜地	後田	恵那市	明智町	杉野	○	○
26	急傾斜地	上山地	恵那市	明智町	杉野	○	○
27	急傾斜地	道合	恵那市	明智町	杉野	○	○
28	急傾斜地	八沢	恵那市	明智町	杉野	○	○
29	急傾斜地	上田2	恵那市	明智町	大田	○	○
30	急傾斜地	上田1	恵那市	明智町	大田	○	○
31	急傾斜地	上田3	恵那市	明智町	大田	○	○
32	急傾斜地	大栗	恵那市	明智町	大田	○	○
33	急傾斜地	大水口1	恵那市	明智町	大田	○	○
34	急傾斜地	大水口2	恵那市	明智町	大田	○	○
35	急傾斜地	大田仲田	恵那市	明智町	大田	○	○
36	急傾斜地	廣平	恵那市	明智町	大田	○	○
37	急傾斜地	井戸畑	恵那市	明智町	東方	○	○
38	急傾斜地	竹ノ下	恵那市	明智町	東方	○	○
39	急傾斜地	一色	恵那市	明智町	東方	○	○
40	急傾斜地	モロヤ	恵那市	明智町	東方	○	○
41	急傾斜地	井ノ口	恵那市	明智町	東方	○	○
42	急傾斜地	下向	恵那市	明智町	東方	○	○
43	急傾斜地	下田	恵那市	明智町	東方	○	○
44	急傾斜地	峰山岩崎	恵那市	明智町	東方	○	○
45	急傾斜地	中切岩崎	恵那市	明智町	東方	○	○
46	急傾斜地	峰山向田	恵那市	明智町	東方	○	○
47	急傾斜地	小杉向田	恵那市	明智町	東方	○	○
48	急傾斜地	小竹	恵那市	明智町	東方	○	○
49	急傾斜地	松久保	恵那市	明智町	東方	○	○
50	急傾斜地	上ノ平	恵那市	明智町	東方	○	○
51	急傾斜地	大屋敷	恵那市	明智町	東方	○	○
52	急傾斜地	大丸山	恵那市	明智町	東方	○	○
53	急傾斜地	竹ノ口	恵那市	明智町	東方	○	○
54	急傾斜地	堂ヶ洞	恵那市	明智町	東方	○	○

番号	自然現象の種類	地区の名称 (溪流名)	所在地名			土砂災害 警戒区域	土砂災害 特別警戒 区域
55	急傾斜地	東方洞田	恵那市	明智町	東方	○	○
56	急傾斜地	内海戸1	恵那市	明智町	東方	○	○
57	急傾斜地	内海戸2	恵那市	明智町	東方	○	○
58	急傾斜地	藪下	恵那市	明智町	東方	○	○
59	急傾斜地	小杉	恵那市	明智町	東方	○	○
60	急傾斜地	新井	恵那市	明智町	字十日市場	○	○
61	急傾斜地	常盤	恵那市	明智町	字渚ノ鼻	○	○
62	急傾斜地	常盤2	恵那市	明智町	字渚ノ鼻	○	○
63	急傾斜地	大小屋	恵那市	明智町	字大小屋	○	○
64	急傾斜地	大庭1	恵那市	明智町	字大庭	○	○
65	急傾斜地	大庭2	恵那市	明智町	字大庭	○	○
66	急傾斜地	砥堀	恵那市	明智町	字砥堀	○	○
67	急傾斜地	徳間	恵那市	明智町	字徳間	○	○
68	急傾斜地	小畑	恵那市	明智町	字法明	○	○
69	急傾斜地	矢伏	恵那市	明智町	字矢伏	○	○
70	急傾斜地	的場1	恵那市	明智町	字両家	○	○
71	急傾斜地	的場2	恵那市	明智町	字両家	○	○
72	急傾斜地	的場3	恵那市	明智町	字和合	○	○
73	急傾斜地	戸澤	恵那市	明智町	野志	○	○
74	急傾斜地	大平	恵那市	明智町	野志	○	○
75	急傾斜地	野志仲田	恵那市	明智町	野志	○	○
76	急傾斜地	坪崎	恵那市	明智町	野志	○	○
77	急傾斜地	峰山4	恵那市	明智町	東方	○	○
78	急傾斜地	峰山5	恵那市	明智町	東方	○	○
79	急傾斜地	下阿妻	恵那市	明智町	阿妻	○	○
80	急傾斜地	才坂1	恵那市	明智町	横通	○	○
81	急傾斜地	才坂2	恵那市	明智町	横通	○	○
82	急傾斜地	才坂3	恵那市	明智町	横通	○	○
83	急傾斜地	蔵2	恵那市	明智町	横通	○	○
1	土石流	宮洞谷	恵那市	明智町	阿妻	○	
2	土石流	一の谷	恵那市	明智町	阿妻	○	
3	土石流	二の谷	恵那市	明智町	阿妻	○	
4	土石流	丸山谷	恵那市	明智町	阿妻	○	○
5	土石流	阿妻谷	恵那市	明智町	阿妻	○	○
6	土石流	岡田谷	恵那市	明智町	阿妻	○	○
7	土石流	中河原谷	恵那市	明智町	阿妻	○	○
8	土石流	矢伏一の谷1	恵那市	明智町	吉良見	○	

番号	自然現象の種類	地区の名称 (溪流名)	所在地名			土砂災害 警戒区域	土砂災害 特別警戒 区域
9	土石流	矢伏一の谷2	恵那市	明智町	吉良見	○	
10	土石流	矢伏一の谷3	恵那市	明智町	吉良見	○	○
11	土石流	矢伏二の谷	恵那市	明智町	吉良見	○	○
12	土石流	平垣外一の谷	恵那市	明智町	吉良見	○	○
13	土石流	平垣外二の谷	恵那市	明智町	吉良見	○	○
14	土石流	矢伏三の谷1	恵那市	明智町	吉良見	○	○
15	土石流	矢伏三の谷2	恵那市	明智町	吉良見	○	○
16	土石流	平谷	恵那市	明智町	吉良見	○	○
17	土石流	他ノ平谷	恵那市	明智町	大泉	○	○
18	土石流	蔵谷	恵那市	明智町	大泉	○	○
19	土石流	滝坂谷	恵那市	明智町	字滝坂	○	○
20	土石流	大真狐谷一の谷	恵那市	明智町	字月郡	○	○
21	土石流	大久手谷	恵那市	明智町	字大小屋	○	
22	土石流	万ヶ洞川	恵那市	明智町	字大真菰	○	○
23	土石流	大真狐谷二の谷	恵那市	明智町	字鳳ノ草	○	
24	土石流	和合谷	恵那市	明智町	字和合	○	○
25	土石流	長久保谷	恵那市	明智町	杉野	○	○
26	土石流	門野谷	恵那市	明智町	杉野	○	
27	土石流	霜屋川	恵那市	明智町	杉野	○	
28	土石流	岩原谷	恵那市	明智町	杉野	○	○
29	土石流	道合谷	恵那市	明智町	杉野	○	○
30	土石流	上貝戸谷1	恵那市	明智町	杉野	○	○
31	土石流	上貝戸谷2	恵那市	明智町	杉野	○	○
32	土石流	才坂谷	恵那市	明智町	横通	○	
33	土石流	向洞谷	恵那市	明智町	横通	○	○
34	土石流	洞田谷	恵那市	明智町	横通	○	
35	土石流	岩竹谷	恵那市	明智町	横通	○	○
36	土石流	嵐谷	恵那市	明智町	横通	○	○
37	土石流	藤内二の谷	恵那市	明智町	横通	○	○
38	土石流	藤内一の谷	恵那市	明智町	横通	○	
39	土石流	仲田谷	恵那市	明智町	大田	○	○
40	土石流	滝下一の谷	恵那市	明智町	大田	○	○
41	土石流	滝下二の谷	恵那市	明智町	大田	○	○
42	土石流	山口三の谷	恵那市	明智町	大田	○	○
43	土石流	山口二の谷	恵那市	明智町	大田	○	○
44	土石流	山口一の谷	恵那市	明智町	大田	○	○
45	土石流	袖破谷	恵那市	明智町	野志	○	
46	土石流	荒槇二の谷	恵那市	明智町	野志	○	○

番号	自然現象の種類	地区の名称 (溪流名)	所在地名			土砂災害 警戒区域	土砂災害 特別警戒 区域
47	土石流	荒旗谷	恵那市	明智町	野志	○	
48	土石流	林ノ越谷	恵那市	明智町	野志	○	
49	土石流	松久保谷	恵那市	明智町	東方	○	○
50	土石流	内海戸谷	恵那市	明智町	東方	○	○
51	土石流	竹の下二の谷	恵那市	明智町	東方	○	○
52	土石流	竹の下一の谷	恵那市	明智町	東方	○	○
53	土石流	モロヤ谷	恵那市	明智町	東方	○	
54	土石流	岩崎谷	恵那市	明智町	東方	○	○
55	土石流	大屋敷谷	恵那市	明智町	東方	○	○
56	土石流	小屋洞谷	恵那市	明智町	東方	○	
57	土石流	竹ノ口谷	恵那市	明智町	東方	○	○
58	土石流	源内二の谷	恵那市	明智町	東方	○	○
59	土石流	源内谷	恵那市	明智町	東方	○	○
	急傾斜地 の崩壊	明智町				83箇所	83箇所
		(溪流名)					
	土石流	明智町				59箇所	42箇所
	計	明智町				142箇所	125箇所

指定日：平成20年7月18日

(串原)

番号	自然現象の種類	地区の名称 (溪流名)	所在地名			土砂災害 警戒区域	土砂災害 特別警戒 区域
1	急傾斜地	大竹1	恵那市	串原	字大竹	○	○
2	急傾斜地	大竹2	恵那市	串原	字大竹	○	○
3	急傾斜地	相走1	恵那市	串原	字相走	○	○
4	急傾斜地	相走2	恵那市	串原	字相走	○	○
5	急傾斜地	相走3	恵那市	串原	字相走	○	○
6	急傾斜地	岩倉1	恵那市	串原	字岩倉	○	○
7	急傾斜地	岩倉2	恵那市	串原	字岩倉	○	○
8	急傾斜地	岩倉3	恵那市	串原	字岩倉	○	○
9	急傾斜地	岩倉	恵那市	串原	字岩倉	○	○
10	急傾斜地	福原1	恵那市	串原	字福原	○	○
11	急傾斜地	福原2	恵那市	串原	字福原	○	○
12	急傾斜地	福原3	恵那市	串原	字福原	○	○
13	急傾斜地	松本1	恵那市	串原	字下松本	○	○
14	急傾斜地	松本2	恵那市	串原	字下松本	○	○

番号	自然現象 の種類	地区の名称 (溪流名)	所在地名			土砂災害 警戒区域	土砂災害 特別警戒 区域
15	急傾斜地	松本3	恵那市	串原	字上松本	○	○
16	急傾斜地	松本4	恵那市	串原	字上松本	○	○
17	急傾斜地	大野1	恵那市	串原	字大野	○	○
18	急傾斜地	大野2	恵那市	串原	字大野	○	○
19	急傾斜地	峰	恵那市	串原	字下峰	○	○
20	急傾斜地	大平1	恵那市	串原	字下大平	○	○
21	急傾斜地	大平2	恵那市	串原	字下大平	○	○
22	急傾斜地	大平3	恵那市	串原	字下大平	○	○
23	急傾斜地	大平4	恵那市	串原	字下大平	○	○
24	急傾斜地	大平5	恵那市	串原	字下大平	○	○
25	急傾斜地	大平6	恵那市	串原	字下大平	○	○
26	急傾斜地	松林1	恵那市	串原	字南松林	○	○
27	急傾斜地	松林2	恵那市	串原	字南松林	○	○
28	急傾斜地	柿畑1	恵那市	串原	字北柿畑	○	○
29	急傾斜地	柿畑2	恵那市	串原	字南柿畑	○	○
30	急傾斜地	上沢1	恵那市	串原	字上沢	○	○
31	急傾斜地	上沢2	恵那市	串原	字上沢	○	○
32	急傾斜地	上沢3	恵那市	串原	字上沢	○	○
33	急傾斜地	上沢4	恵那市	串原	字上沢	○	○
34	急傾斜地	中沢1	恵那市	串原	字中沢	○	○
35	急傾斜地	中沢2	恵那市	串原	字中沢	○	○
36	急傾斜地	中沢3	恵那市	串原	字中沢	○	○
37	急傾斜地	中沢4	恵那市	串原	字中沢	○	○
38	急傾斜地	中沢5	恵那市	串原	字中沢	○	○
39	急傾斜地	下沢1	恵那市	串原	字下沢	○	○
40	急傾斜地	下沢2	恵那市	串原	字下沢	○	○
41	急傾斜地	下沢3	恵那市	串原	字下沢	○	○
42	急傾斜地	閑羅瀬1	恵那市	串原	字閑羅瀬	○	○
43	急傾斜地	閑羅瀬2	恵那市	串原	字閑羅瀬	○	○
44	急傾斜地	大築	恵那市	串原	字大築	○	○
45	急傾斜地	川ヶ渡	恵那市	串原	字川ヶ渡	○	○
46	急傾斜地	川ヶ渡2	恵那市	串原	字川ヶ渡	○	○
47	急傾斜地	川ヶ渡3	恵那市	串原	字川ヶ渡	○	○
48	急傾斜地	中沢9	恵那市	串原	中沢	○	○
49	急傾斜地	大平8	恵那市	串原	大平	○	○
50	急傾斜地	大平10	恵那市	串原	大平	○	○
51	急傾斜地	大平11	恵那市	串原	大平	○	○
52	急傾斜地	大平12	恵那市	串原	大平	○	○

番号	自然現象の種類	地区の名称 (溪流名)	所在地名			土砂災害 警戒区域	土砂災害 特別警戒 区域
53	急傾斜地	中沢7	恵那市	串原	中沢	○	○
54	急傾斜地	中沢8	恵那市	串原	中沢	○	○
55	急傾斜地	大平7	恵那市	串原	大平	○	○
56	急傾斜地	大平9	恵那市	串原	大平	○	○
57	急傾斜地	柿畑3	恵那市	串原	柿畑	○	○
58	急傾斜地	松本8	恵那市	串原	松本	○	○
59	急傾斜地	松本9	恵那市	串原	松本	○	○
60	急傾斜地	松本5	恵那市	串原	松本	○	○
61	急傾斜地	松本6	恵那市	串原	松本	○	○
62	急傾斜地	松本7	恵那市	串原	松本	○	○
1	土石流	秋ヶ沢1	恵那市	串原	字上大平	○	○
2	土石流	秋ヶ沢2	恵那市	串原	字上大平	○	○
3	土石流	秋ヶ沢3	恵那市	串原	字上大平	○	
4	土石流	外林洞	恵那市	串原	字下大平	○	○
5	土石流	ひよも谷	恵那市	串原	字北柿畑	○	
6	土石流	石原洞	恵那市	串原	字川ヶ渡	○	
7	土石流	追沢	恵那市	串原	字閑羅瀬	○	○
8	土石流	大野谷	恵那市	串原	字大野	○	○
9	土石流	相走谷	恵那市	串原	字相走	○	○
10	土石流	森ヶ洞	恵那市	串原	字相走	○	○
11	土石流	森上川	恵那市	串原	字森上	○	
12	土石流	上沢洞谷	恵那市	串原	字上沢	○	
13	土石流	日向川	恵那市	串原	字上沢	○	○
14	土石流	大畑洞	恵那市	串原	字上沢	○	○
15	土石流	片屋敷洞	恵那市	串原	字中沢	○	
16	土石流	上ヶ洞	恵那市	串原	字中沢	○	○
17	土石流	いり谷	恵那市	串原	字戸中	○	
18	土石流	平山川	恵那市	串原	字下松本	○	○
19	土石流	みぞがえり洞	恵那市	串原	字下松本	○	○
20	土石流	森ヶ洞谷	恵那市	串原	字上松本	○	
21	土石流	林ヶ洞	恵那市	串原	字上松本	○	○
22	土石流	寺洞	恵那市	串原	字上松本	○	○
23	土石流	やながれ洞	恵那市	串原	字南柿畑	○	○
24	土石流	紺屋洞	恵那市	串原	字川ヶ渡	○	
25	土石流	カラ沢	恵那市	串原	字閑羅瀬	○	○
26	土石流	石の倉谷	恵那市	串原	字岩倉	○	○
27	土石流	立岩谷1	恵那市	串原	字岩倉	○	○

番号	自然現象の種類	地区の名称 (溪流名)	所在地名			土砂災害 警戒区域	土砂災害 特別警戒 区域
28	土石流	立岩谷2	恵那市	串原	字岩倉	○	○
29	土石流	そんで谷	恵那市	串原	字岩倉	○	○
30	土石流	井の入谷	恵那市	串原	字大竹	○	○
31	土石流	森上谷	恵那市	串原	字森上	○	○
32	土石流	馬背の洞	恵那市	串原	字福原	○	○
33	土石流	月ヶ谷	恵那市	串原	字福原	○	○
	急傾斜地 の崩壊	串原				62箇所	62箇所
	土石流	串原				33箇所	24箇所
	計	串原				95箇所	86箇所

指定日：平成20年7月18日

(上矢作町)

番号	自然現象の種類	地区の名称 (溪流名)	所在地名			土砂災害 警戒区域	土砂災害 特別警戒 区域
1	急傾斜地	暗井沢	恵那市	上矢作町	城山	○	○
2	急傾斜地	陣屋洞	恵那市	上矢作町	本地	○	○
3	急傾斜地	本郷2	恵那市	上矢作町	末広	○	○
4	急傾斜地	本郷1	恵那市	上矢作町	上広表	○	○
5	急傾斜地	石洞1	恵那市	上矢作町	下市ノ瀬	○	○
6	急傾斜地	石洞2	恵那市	上矢作町	上市ノ瀬	○	○
7	急傾斜地	石洞3	恵那市	上矢作町	下市ノ瀬	○	○
8	急傾斜地	橋立	恵那市	上矢作町	東石洞	○	○
9	急傾斜地	高平	恵那市	上矢作町	高平	○	○
10	急傾斜地	向井戸	恵那市	上矢作町	下田	○	○
11	急傾斜地	横道1	恵那市	上矢作町	平井	○	○
12	急傾斜地	横道2	恵那市	上矢作町	平井	○	○
13	急傾斜地	横道3	恵那市	上矢作町	高井戸	○	○
14	急傾斜地	中の平1	恵那市	上矢作町	中の平	○	○
15	急傾斜地	中の平2	恵那市	上矢作町	岩名沢	○	○
16	急傾斜地	大畑1	恵那市	上矢作町	大畑	○	○
17	急傾斜地	大畑2	恵那市	上矢作町	大畑	○	○
18	急傾斜地	大畑3	恵那市	上矢作町	大畑	○	○
19	急傾斜地	蓮1	恵那市	上矢作町	上宇連	○	○
20	急傾斜地	蓮2	恵那市	上矢作町	下宇連	○	○
21	急傾斜地	下宇連1	恵那市	上矢作町	下宇連	○	○
22	急傾斜地	下宇連2	恵那市	上矢作町	下宇連	○	○



番号	自然現象 の種類	地区の名称 (溪流名)	所在地名			土砂災害 警戒区域	土砂災害 特別警戒 区域
23	急傾斜地	下宇連3	恵那市	上矢作町	下宇連	○	○
24	急傾斜地	兼定1	恵那市	上矢作町	兼定	○	○
25	急傾斜地	兼定2	恵那市	上矢作町	兼定	○	○
26	急傾斜地	白井沢1	恵那市	上矢作町	茗荷久保	○	○
27	急傾斜地	白井沢2	恵那市	上矢作町	茗荷久保	○	○
28	急傾斜地	阿岳	恵那市	上矢作町	茗荷久保	○	○
29	急傾斜地	間野1	恵那市	上矢作町	間野	○	○
30	急傾斜地	間野2	恵那市	上矢作町	間野	○	○
31	急傾斜地	阿曾島	恵那市	上矢作町	鎌瀬	○	○
32	急傾斜地	鎌瀬1	恵那市	上矢作町	鎌瀬	○	○
33	急傾斜地	鎌瀬2	恵那市	上矢作町	鎌瀬	○	○
34	急傾斜地	鎌瀬3	恵那市	上矢作町	鎌瀬	○	○
35	急傾斜地	和田	恵那市	上矢作町	和田	○	○
36	急傾斜地	漆原本郷1	恵那市	上矢作町	漆原	○	○
37	急傾斜地	漆原本郷2	恵那市	上矢作町	漆原	○	○
38	急傾斜地	漆原1	恵那市	上矢作町	漆原	○	○
39	急傾斜地	漆原2	恵那市	上矢作町	漆原	○	○
40	急傾斜地	漆原3	恵那市	上矢作町	漆原	○	○
41	急傾斜地	漆原4	恵那市	上矢作町	漆原	○	○
42	急傾斜地	横吹1	恵那市	上矢作町	漆原	○	○
43	急傾斜地	横吹2	恵那市	上矢作町	漆原	○	○
44	急傾斜地	井沢1	恵那市	上矢作町	漆原	○	○
45	急傾斜地	井沢2	恵那市	上矢作町	漆原	○	○
46	急傾斜地	松下1	恵那市	上矢作町	漆原	○	○
47	急傾斜地	西三作1	恵那市	上矢作町	漆原	○	○
48	急傾斜地	西三作2	恵那市	上矢作町	漆原	○	○
49	急傾斜地	上久呂瀬2	恵那市	上矢作町	下	○	○
50	急傾斜地	上久呂瀬3	恵那市	上矢作町	下	○	○
51	急傾斜地	澄ヶ瀬	恵那市	上矢作町	下	○	○
52	急傾斜地	寺沢1	恵那市	上矢作町	下	○	○
53	急傾斜地	寺沢2	恵那市	上矢作町	下	○	○
54	急傾斜地	下久呂瀬	恵那市	上矢作町	下	○	○
55	急傾斜地	増沢1	恵那市	上矢作町	下	○	○
56	急傾斜地	増沢2	恵那市	上矢作町	下	○	○
57	急傾斜地	増沢3	恵那市	上矢作町	下	○	○
58	急傾斜地	増沢4	恵那市	上矢作町	下	○	○
59	急傾斜地	増沢5	恵那市	上矢作町	下	○	○
60	急傾斜地	増沢6	恵那市	上矢作町	下	○	○

番号	自然現象 の種類	地区の名称 (溪流名)	所在地名			土砂災害 警戒区域	土砂災害 特別警戒 区域
61	急傾斜地	谷下	恵那市	上矢作町	下	○	○
62	急傾斜地	下	恵那市	上矢作町	下	○	○
63	急傾斜地	久武瀬1	恵那市	上矢作町	小田子	○	○
64	急傾斜地	久武瀬2	恵那市	上矢作町	小田子	○	○
65	急傾斜地	乙原	恵那市	上矢作町	小田子	○	○
66	急傾斜地	小田子	恵那市	上矢作町	小田子	○	○
67	急傾斜地	小田子2	恵那市	上矢作町	小田子	○	○
68	急傾斜地	小田子3	恵那市	上矢作町	小田子	○	○
69	急傾斜地	達原1	恵那市	上矢作町	中新田	○	○
70	急傾斜地	達原2	恵那市	上矢作町	達原	○	○
71	急傾斜地	達原3	恵那市	上矢作町	奥達原	○	○
72	急傾斜地	達原4	恵那市	上矢作町	奥達原	○	○
73	急傾斜地	達原5	恵那市	上矢作町	海	○	○
74	急傾斜地	達原6	恵那市	上矢作町	達原	○	○
75	急傾斜地	達原7	恵那市	上矢作町	達原	○	○
76	急傾斜地	大平	恵那市	上矢作町	大平	○	○
77	急傾斜地	下足沢	恵那市	上矢作町	下足沢	○	○
78	急傾斜地	万場1	恵那市	上矢作町	万場	○	○
79	急傾斜地	万場2	恵那市	上矢作町	万場	○	○
80	急傾斜地	小笹原1	恵那市	上矢作町	上平	○	○
81	急傾斜地	小笹原2	恵那市	上矢作町	ヤゲ	○	○
82	急傾斜地	小笹原3	恵那市	上矢作町	ヤゲ	○	○
83	急傾斜地	磯沢	恵那市	上矢作町	磯沢	○	○
84	急傾斜地	木地山	恵那市	上矢作町	木地山	○	○
85	急傾斜地	門野	恵那市	上矢作町	小田子	○	○
86	急傾斜地	大地	恵那市	上矢作町	小田子	○	○
87	急傾斜地	木の実1	恵那市	上矢作町	坂下	○	○
88	急傾斜地	木の実2	恵那市	上矢作町	坂下	○	○
89	急傾斜地	木の実3	恵那市	上矢作町	田中	○	○
90	急傾斜地	合川	恵那市	上矢作町	上村山	○	○
91	急傾斜地	横道4	恵那市	上矢作町	横道	○	○
92	急傾斜地	田中2	恵那市	上矢作町	田中	○	○
93	急傾斜地	田中3	恵那市	上矢作町	田中	○	○
94	急傾斜地	阿寺3	恵那市	上矢作町	阿寺	○	○
95	急傾斜地	越沢2	恵那市	上矢作町	漆原	○	○
96	急傾斜地	越沢3	恵那市	上矢作町	漆原	○	○
97	急傾斜地	向井戸3	恵那市	上矢作町	向井戸	○	○
98	急傾斜地	本地2	恵那市	上矢作町	本地	○	○

番号	自然現象 の種類	地区の名称 (溪流名)	所在地名			土砂災害 警戒区域	土砂災害 特別警戒 区域
99	急傾斜地	柿平4	恵那市	上矢作町	漆原	○	○
100	急傾斜地	漆原5	恵那市	上矢作町	漆原	○	○
101	急傾斜地	清水3	恵那市	上矢作町	清水	○	○
102	急傾斜地	乙原3	恵那市	上矢作町	小田子	○	○
103	急傾斜地	乙原4	恵那市	上矢作町	小田子	○	○
104	急傾斜地	乙原5	恵那市	上矢作町	小田子	○	○
105	急傾斜地	小田子5	恵那市	上矢作町	小田子	○	○
106	急傾斜地	久武瀬4	恵那市	上矢作町	小田子	○	○
107	急傾斜地	坂下1	恵那市	上矢作町	坂下	○	○
108	急傾斜地	坂下2	恵那市	上矢作町	坂下	○	○
109	急傾斜地	坊主洞	恵那市	上矢作町	坊主洞	○	○
110	急傾斜地	田中	恵那市	上矢作町	田中	○	○
111	急傾斜地	服部平	恵那市	上矢作町	服部平	○	○
112	急傾斜地	萩原2	恵那市	上矢作町	萩原	○	○
113	急傾斜地	阿寺1	恵那市	上矢作町	阿寺	○	○
114	急傾斜地	萩原4	恵那市	上矢作町	萩原	○	○
115	急傾斜地	大畑4	恵那市	上矢作町	大畑	○	○
116	急傾斜地	阿寺2	恵那市	上矢作町	阿寺	○	○
117	急傾斜地	櫃ヶ沢	恵那市	上矢作町	達原	○	○
118	急傾斜地	柿平1	恵那市	上矢作町	漆原	○	○
119	急傾斜地	本郷3	恵那市	上矢作町	漆原	○	○
120	急傾斜地	越沢	恵那市	上矢作町	漆原	○	○
121	急傾斜地	向井戸1	恵那市	上矢作町	向井戸	○	○
122	急傾斜地	本地	恵那市	上矢作町	本地	○	○
123	急傾斜地	向井戸2	恵那市	上矢作町	向井戸	○	○
124	急傾斜地	柿平2	恵那市	上矢作町	漆原	○	○
125	急傾斜地	柿平3	恵那市	上矢作町	漆原	○	○
126	急傾斜地	漆原	恵那市	上矢作町	漆原	○	○
127	急傾斜地	清水1	恵那市	上矢作町	清水	○	○
128	急傾斜地	清水2	恵那市	上矢作町	清水	○	○
129	急傾斜地	仏供田	恵那市	上矢作町	仏供田	○	○
130	急傾斜地	乙原2	恵那市	上矢作町	小田子	○	○
131	急傾斜地	下5	恵那市	上矢作町	下	○	○
132	急傾斜地	小田子4	恵那市	上矢作町	小田子	○	○
133	急傾斜地	久武瀬3	恵那市	上矢作町	小田子	○	○
1	土石流	猪上沢	恵那市	上矢作町	下田	○	○
2	土石流	石洞	恵那市	上矢作町	下市ノ瀬	○	○

番号	自然現象 の種類	地区の名称 (溪流名)	所在地名			土砂災害 警戒区域	土砂災害 特別警戒 区域
3	土石流	陣屋洞	恵那市	上矢作町	本地	○	○
4	土石流	高平沢	恵那市	上矢作町	上広表	○	○
5	土石流	樋沢	恵那市	上矢作町	向井戸	○	○
6	土石流	里沢	恵那市	上矢作町	東石洞	○	○
7	土石流	長根沢	恵那市	上矢作町	下市ノ瀬	○	○
8	土石流	堀沢	恵那市	上矢作町	上広表	○	○
9	土石流	古瀬沢	恵那市	上矢作町	横道	○	○
10	土石流	熊ナギ沢	恵那市	上矢作町	横道	○	
11	土石流	松葉沢	恵那市	上矢作町	紙屋	○	
12	土石流	万光寺沢	恵那市	上矢作町	東畑	○	○
13	土石流	仏供田沢	恵那市	上矢作町	仏供田	○	○
14	土石流	大井戸沢	恵那市	上矢作町	上本郷	○	
15	土石流	紺屋井戸沢	恵那市	上矢作町	上本郷	○	○
16	土石流	根山沢	恵那市	上矢作町	上本郷	○	○
17	土石流	社沢	恵那市	上矢作町	紺屋井戸	○	
18	土石流	松ヶ沢	恵那市	上矢作町	和田	○	
19	土石流	井戸洞	恵那市	上矢作町	間野	○	○
20	土石流	岩名沢	恵那市	上矢作町	間野	○	○
21	土石流	船岩谷	恵那市	上矢作町	中ノ平	○	○
22	土石流	喜洞	恵那市	上矢作町	兼定	○	○
23	土石流	大畑洞	恵那市	上矢作町	大畑	○	○
24	土石流	下宇連沢	恵那市	上矢作町	下宇連	○	○
25	土石流	上阿寺沢2	恵那市	上矢作町	阿寺	○	○
26	土石流	兼定洞	恵那市	上矢作町	兼定	○	○
27	土石流	峰沢	恵那市	上矢作町	漆原	○	○
28	土石流	宮の沢	恵那市	上矢作町	漆原	○	○
29	土石流	上宮の沢	恵那市	上矢作町	漆原	○	
30	土石流	入洞	恵那市	上矢作町	漆原	○	○
31	土石流	城山沢	恵那市	上矢作町	漆原	○	○
32	土石流	寺沢1	恵那市	上矢作町	漆原	○	○
33	土石流	西三作川	恵那市	上矢作町	漆原	○	○
34	土石流	大馬渡沢	恵那市	上矢作町	漆原	○	○
35	土石流	下阿寺沢	恵那市	上矢作町	漆原	○	○
36	土石流	上阿寺沢1	恵那市	上矢作町	漆原	○	○
37	土石流	南井沢	恵那市	上矢作町	漆原	○	○
38	土石流	柿平沢	恵那市	上矢作町	漆原	○	○
39	土石流	井沢川	恵那市	上矢作町	漆原	○	○
40	土石流	大峯洞	恵那市	上矢作町	漆原	○	○

番号	自然現象 の種類	地区の名称 (溪流名)	所在地名			土砂災害 警戒区域	土砂災害 特別警戒 区域
41	土石流	横吹沢	恵那市	上矢作町	漆原	○	○
42	土石流	滝沢	恵那市	上矢作町	漆原	○	
43	土石流	越沢	恵那市	上矢作町	漆原	○	
44	土石流	東三作沢	恵那市	上矢作町	漆原	○	○
45	土石流	井取洞	恵那市	上矢作町	小田子	○	○
46	土石流	下増沢	恵那市	上矢作町	下	○	○
47	土石流	大市場洞	恵那市	上矢作町	下	○	○
48	土石流	月沢	恵那市	上矢作町	下	○	○
49	土石流	寺沢2	恵那市	上矢作町	下	○	○
50	土石流	松根沢	恵那市	上矢作町	下	○	○
51	土石流	増沢川	恵那市	上矢作町	下	○	○
52	土石流	大洞	恵那市	上矢作町	下	○	○
53	土石流	山室沢	恵那市	上矢作町	下	○	○
54	土石流	市場洞	恵那市	上矢作町	下	○	○
55	土石流	下谷下沢	恵那市	上矢作町	下	○	○
56	土石流	西久武瀬沢	恵那市	上矢作町	小田子	○	○
57	土石流	久武瀬沢	恵那市	上矢作町	小田子	○	○
58	土石流	東久武瀬沢	恵那市	上矢作町	小田子	○	○
59	土石流	大地沢	恵那市	上矢作町	小田子	○	○
60	土石流	森ヶ洞	恵那市	上矢作町	奥達原	○	○
61	土石流	ヤゲ沢	恵那市	上矢作町	ヤゲ	○	
62	土石流	犬間沢	恵那市	上矢作町	達原	○	
63	土石流	雉ヶ洞	恵那市	上矢作町	奥達原	○	○
64	土石流	中新田沢	恵那市	上矢作町	奥達原	○	○
65	土石流	大櫃沢	恵那市	上矢作町	奥達原	○	○
66	土石流	海沢	恵那市	上矢作町	海	○	○
67	土石流	井洞	恵那市	上矢作町	大平	○	○
68	土石流	筏沢	恵那市	上矢作町	大平	○	○
69	土石流	山グロ沢	恵那市	上矢作町	清水	○	
70	土石流	万場洞	恵那市	上矢作町	万場	○	○
71	土石流	大洞沢	恵那市	上矢作町	下足沢	○	
72	土石流	足沢洞	恵那市	上矢作町	下足沢	○	○
73	土石流	上貝戸沢	恵那市	上矢作町	万場	○	○
74	土石流	磯沢川	恵那市	上矢作町	磯沢	○	○
75	土石流	木流沢	恵那市	上矢作町	磯沢	○	○
76	土石流	木地山沢	恵那市	上矢作町	木地山	○	○
77	土石流	下木地山沢	恵那市	上矢作町	木地山	○	○
78	土石流	神明沢1	恵那市	上矢作町	田中	○	○

番号	自然現象の種類	地区の名称 (溪流名)	所在地名			土砂災害 警戒区域	土砂災害 特別警戒 区域
79	土石流	神明沢2	恵那市	上矢作町	田中	○	○
80	土石流	上中洞	恵那市	上矢作町	田中	○	○
81	土石流	下中洞	恵那市	上矢作町	田中	○	○
82	土石流	南木の実沢	恵那市	上矢作町	服部平	○	○
83	土石流	西洞	恵那市	上矢作町	服部平	○	○
84	土石流	服部平沢	恵那市	上矢作町	服部平	○	○
85	土石流	東木の実沢	恵那市	上矢作町	雉子洞	○	○
	急傾斜地 の崩壊	上矢作町				133箇所	133箇所
	土石流	上矢作町				85箇所	73箇所
	計	上矢作町				218箇所	206箇所

指定日：平成24年9月11日

番号	自然現象の種類	箇所名	所在地名	土砂災害 警戒区域	土砂災害 特別警戒 区域
1	急傾斜地	下阿妻	明智町阿妻	○	○
2	急傾斜地	峰山5	明智町東方	○	○
3	急傾斜地	峰山4	明智町東方	○	○
4	急傾斜地	才坂3	明智町横通	○	○
5	急傾斜地	才坂1	明智町横通	○	○
6	急傾斜地	才坂2	明智町横通	○	○
7	急傾斜地	嵐2	明智町横通	○	○
	急傾斜地 の崩壊	明智町		7箇所	7箇所

指定日：平成24年9月11日

番号	自然現象の種類	箇所名	所在地名	土砂災害 警戒区域	土砂災害 特別警戒 区域
1	急傾斜地	山上	岩村町山上	○	○
2	急傾斜地	上切8	岩村町飯羽間	○	○
3	急傾斜地	上切9	岩村町飯羽間	○	○
4	急傾斜地	下切3	岩村町飯羽間	○	○
	急傾斜地 の崩壊	岩村町		4箇所	4箇所

指定日：平成 24 年 9 月 11 日

番号	自然現象 の種類	箇所名	所在地名	土砂災害 警戒区域	土砂災害 特別警戒 区域
1	急傾斜地	横道 4	上矢作町横道	○	○
2	急傾斜地	田中 2	上矢作町田中	○	○
3	急傾斜地	田中 3	上矢作町田中	○	○
4	急傾斜地	阿寺 3	上矢作町阿寺	○	○
5	急傾斜地	向井戸 3	上矢作町向井戸	○	○
6	急傾斜地	本地 2	上矢作町本地	○	○
7	急傾斜地	清水 3	上矢作町清水	○	○
8	急傾斜地	坂下 1	上矢作町坂下	○	○
9	急傾斜地	坂下 2	上矢作町坂下	○	○
10	急傾斜地	坊主洞	上矢作町坊主洞	○	○
11	急傾斜地	田中	上矢作町田中	○	○
12	急傾斜地	服部平	上矢作町服部平	○	○
13	急傾斜地	萩原 2	上矢作町萩原	○	○
14	急傾斜地	阿寺 1	上矢作町阿寺	○	○
15	急傾斜地	萩原 4	上矢作町萩原	○	○
16	急傾斜地	大畑 4	上矢作町大畑	○	○
17	急傾斜地	阿寺 2	上矢作町阿寺	○	○
18	急傾斜地	櫃ヶ沢	上矢作町達原	○	○
19	急傾斜地	向井戸 1	上矢作町向井戸	○	○
20	急傾斜地	本地	上矢作町本地	○	○
21	急傾斜地	向井戸 2	上矢作町向井戸	○	○
22	急傾斜地	清水 1	上矢作町清水	○	○
23	急傾斜地	清水 2	上矢作町清水	○	○
24	急傾斜地	仏供田	上矢作町仏供田	○	○
25	急傾斜地	越沢 2	上矢作町漆原	○	○
26	急傾斜地	越沢 3	上矢作町漆原	○	○
27	急傾斜地	柿平 4	上矢作町漆原	○	○
28	急傾斜地	漆原 5	上矢作町漆原	○	○
29	急傾斜地	柿平 1	上矢作町漆原	○	○
30	急傾斜地	本郷 3	上矢作町漆原	○	○
31	急傾斜地	越沢	上矢作町漆原	○	○
32	急傾斜地	柿平 2	上矢作町漆原	○	○
33	急傾斜地	柿平 3	上矢作町漆原	○	○

番号	自然現象 の種類	箇所名	所在地名	土砂災害 警戒区域	土砂災害 特別警戒 区域
34	急傾斜地	漆原	上矢作町漆原	○	○
35	急傾斜地	乙原 3	上矢作町小田子	○	○
36	急傾斜地	乙原 4	上矢作町小田子	○	○
37	急傾斜地	乙原 5	上矢作町小田子	○	○
38	急傾斜地	小田子 5	上矢作町小田子	○	○
39	急傾斜地	久武瀬 4	上矢作町小田子	○	○
40	急傾斜地	乙原 2	上矢作町小田子	○	○
41	急傾斜地	小田子 4	上矢作町小田子	○	○
42	急傾斜地	久武瀬 3	上矢作町小田子	○	○
43	急傾斜地	下 5	上矢作町下	○	○
	急傾斜地 の崩壊	上矢作町		43箇所	43箇所

指定日：平成24年9月11日

番号	自然現象 の種類	箇所名	所在地名	土砂災害 警戒区域	土砂災害 特別警戒 区域
1	急傾斜地	中沢 9	串原中沢	○	○
2	急傾斜地	大平 8	串原大平	○	○
3	急傾斜地	大平 1 0	串原大平	○	○
4	急傾斜地	大平 1 1	串原大平	○	○
5	急傾斜地	大平 1 2	串原大平	○	○
6	急傾斜地	中沢 7	串原中沢	○	○
7	急傾斜地	中沢 8	串原中沢	○	○
8	急傾斜地	大平 7	串原大平	○	○
9	急傾斜地	大平 9	串原大平	○	○
10	急傾斜地	柿畑 3	串原柿畑	○	○
11	急傾斜地	松本 8	串原松本	○	○
12	急傾斜地	松本 9	串原松本	○	○
13	急傾斜地	松本 5	串原松本	○	○
14	急傾斜地	松本 6	串原松本	○	○
15	急傾斜地	松本 7	串原松本	○	○
	急傾斜地 の崩壊	串原		15箇所	15箇所



指定日：平成25年4月12日

番号	自然現象の種類	箇所名	所在地名	土砂災害警戒区域	土砂災害特別警戒区域
1	急傾斜地	萩原3	山岡町田代	○	
2	急傾斜地	猿爪2	山岡町田代	○	
3	急傾斜地	馬道ヶ峰東	山岡町田代	○	○
4	急傾斜地	笹平	山岡町田代	○	○
1	土石流	猿爪1沢	山岡町田代	○	
2	土石流	笹平1沢	山岡町田代	○	
3	土石流	東町3沢	山岡町田代	○	
4	土石流	東町4沢	山岡町原	○	
	急傾斜地の崩壊	山岡町		4箇所	2箇所
	土石流	山岡町		4箇所	
	計	山岡町		4箇所	2箇所

指定日：平成26年3月28日

番号	自然現象の種類	箇所名	所在地名	土砂災害警戒区域	土砂災害特別警戒区域
1	急傾斜地	徳間	明智町字徳間	○	○
2	急傾斜地	矢伏	明智町字矢伏	○	○
1	土石流	荒槇二の谷	明智町野志	○	○
2	土石流	林ノ越谷	明智町野志	○	
	急傾斜地の崩壊	明智町		2箇所	2箇所
	土石流	明智町		2箇所	1箇所
	計	明智町		4箇所	3箇所

指定日：平成26年3月28日

番号	自然現象の種類	箇所名	所在地名	土砂災害警戒区域	土砂災害特別警戒区域
1	土石流	大路谷	岩村町大路	○	
2	土石流	大見屋洞	岩村町飯羽間	○	○

番号	自然現象の種類	箇所名	所在地名	土砂災害警戒区域	土砂災害特別警戒区域
3	土石流	洞川	岩村町飯羽間	○	○
4	土石流	弥兵洞	岩村町富田	○	○
	土石流	岩村町		4箇所	3箇所

指定日：平成26年3月28日

番号	自然現象の種類	箇所名	所在地名	土砂災害警戒区域	土砂災害特別警戒区域
1	急傾斜地	上沢 3	串原字上沢	○	○
2	急傾斜地	中沢 1	串原字中沢	○	○
	急傾斜地の崩壊	串原		2箇所	2箇所

指定日：平成26年6月3日

番号	自然現象の種類	箇所名	所在地名	土砂災害警戒区域	土砂災害特別警戒区域
1	地すべり	平山	三郷町佐々良木	○	
	地すべり	三郷町		1 箇所	

指定日：平成26年12月2日

番号	自然現象の種類	箇所名	所在地名	土砂災害警戒区域	土砂災害特別警戒区域
1	地すべり	新賦	恵那市中野方町新賦	○	
2	地すべり	道木	恵那市笠置町河合道木	○	
3	地すべり	栃久保	恵那市笠置町河合栃久保	○	
4	地すべり	福原尾	恵那市飯地町福原尾	○	
5	地すべり	沖之洞	恵那市飯地町沖之洞	○	
6	地すべり	丸池	恵那市大井町丸池	○	
7	地すべり	辻	恵那市東野辻	○	
8	地すべり	学頭	恵那市大井町学頭	○	
9	地すべり	旭ヶ丘	恵那市大井町野越	○	
10	地すべり	野井	恵那市三郷町野井中切	○	
11	地すべり	中富	恵那市岩村町富田中富	○	
12	地すべり	大円寺	恵那市岩村町富田大円寺	○	
13	地すべり	原	恵那市山岡町原	○	

恵那市地域防災計画（資料編）

番号	自然現象の種類	箇所名	所在地名	土砂災害警戒区域	土砂災害特別警戒区域
14	地すべり	杉野	恵那市明智町杉野	○	
15	地すべり	小畑・月那・古町	恵那市明智町小畑	○	
16	地すべり	和合	恵那市明智町和合	○	
17	地すべり	大久手	恵那市明智町大久手	○	
18	地すべり	中沢	恵那市串原中沢	○	
19	地すべり	松林	恵那市串原松林	○	
20	地すべり	閑羅瀬	恵那市串原閑羅瀬	○	
21	地すべり	川ヶ渡	恵那市串原川ヶ渡	○	
22	地すべり	新田	恵那市長島町久須見	○	
	地すべり			22 箇所	

指定日：平成 27 年 7 月 10 日

番号	自然現象の種類	箇所名	所在地名	土砂災害警戒区域	土砂災害特別警戒区域
1	急傾斜地	家久後	長島町中野	○	○
	急傾斜地の崩壊	長島町		1箇所	1箇所

指定日：平成31年2月22日

番号	自然現象の種類	箇所名	所在地名	土砂災害警戒区域	土砂災害特別警戒区域
1	急傾斜地	上久呂瀬1	恵那市上矢作町下	○	○
2	土石流	谷下川	恵那市上矢作町下	○	○
	急傾斜地の崩壊	上矢作町		1箇所	1箇所
	土石流	上矢作町		1箇所	1箇所
	計	上矢作町		2 箇所	2 箇所

指定日：令和元年7月5日

番号	自然現象の種類	箇所名	所在地名	土砂災害警戒区域	土砂災害特別警戒区域
1	急傾斜地	峰2	恵那市串原	○	○
2	急傾斜地	木根1	恵那市串原	○	○
3	急傾斜地	木根2	恵那市串原	○	○
4	急傾斜地	平山1	恵那市串原	○	○

番号	自然現象の種類	箇所名	所在地名	土砂災害警戒区域	土砂災害特別警戒区域
5	急傾斜地	平山2	恵那市串原	○	○
6	急傾斜地	平山3	恵那市串原	○	○
7	急傾斜地	大平13	恵那市串原	○	○
8	急傾斜地	木根3	恵那市串原	○	○
9	急傾斜地	木根4	恵那市串原	○	○
10	急傾斜地	川ヶ渡4	恵那市串原	○	○
11	急傾斜地	柿畑4	恵那市串原	○	○
12	急傾斜地	森上1	恵那市串原	○	○
1	土石流	中沢1溪流	恵那市串原中沢	○	○
2	土石流	松林2溪流	恵那市串原松林	○	○
3	土石流	松林2溪流	恵那市串原松林	○	○
4	土石流	大平1溪流	恵那市串原大平	○	
5	土石流	峰1溪流	恵那市串原峰	○	○
6	土石流	木根1溪流	恵那市串原木根	○	○
7	土石流	木根2溪流	恵那市串原木根	○	○
8	土石流	宮の前谷	恵那市串原川ヶ渡	○	○
9	土石流	柿畑1溪流	恵那市串原柿畑	○	○
	急傾斜地の崩壊	串原		13箇所	13箇所
	土石流	串原		9箇所	8箇所
	計	串原		22 箇所	21 箇所

指定日：令和元年7月5日

番号	自然現象の種類	箇所名	所在地名	土砂災害警戒区域	土砂災害特別警戒区域
1	急傾斜地	横道5	恵那市上矢作町横道	○	○
2	急傾斜地	大馬渡1	恵那市上矢作町横道	○	○
3	急傾斜地	大馬渡2	恵那市上矢作町横道	○	○
4	急傾斜地	大馬渡3	恵那市上矢作町横道	○	○
5	急傾斜地	島1	恵那市上矢作町島	○	○
6	急傾斜地	清水4	恵那市上矢作町小笹原	○	○
7	急傾斜地	仏供田2	恵那市上矢作町仏供田	○	○
8	急傾斜地	乙原6	恵那市上矢作町小田子	○	○

番号	自然現象の種類	箇所名	所在地名	土砂災害警戒区域	土砂災害特別警戒区域
9	急傾斜地	小田子6	恵那市上矢作町小田子	○	○
1	土石流	木の実1溪流	恵那市上矢作町木の実	○	○
2	土石流	木の実2溪流	恵那市上矢作町木の実	○	○
3	土石流	木の実3溪流	恵那市上矢作町木の実	○	○
4	土石流	木の実4溪流	恵那市上矢作町木の実	○	○
5	土石流	木の実5溪流	恵那市上矢作町木の実	○	
6	土石流	木の実6溪流	恵那市上矢作町木の実	○	○
7	土石流	横道1溪流	恵那市上矢作町横道	○	
8	土石流	達原1溪流	恵那市上矢作町達原	○	○
9	土石流	島1溪流	恵那市上矢作町島	○	○
10	土石流	小田子1溪流	恵那市上矢作町小田子	○	○
11	土石流	小田子2溪流	恵那市上矢作町小田子	○	○
12	土石流	小田子3溪流	恵那市上矢作町小田子	○	○
13	土石流	小田子4溪流	恵那市上矢作町小田子	○	○
14	土石流	小田子5溪流	恵那市上矢作町小田子	○	
	急傾斜地の崩壊	上矢作町		9箇所	9箇所
	土石流	上矢作町		14箇所	11箇所
	計	上矢作町		23 箇所	20 箇所

指定日：令和元年8月27日

番号	自然現象の種類	箇所名	所在地名	土砂災害警戒区域	土砂災害特別警戒区域
1	急傾斜地	落合	恵那市明智町字落合	○	○
	急傾斜地の崩壊	明智町		1箇所	1箇所

指定日：令和2年1月17日

番号	自然現象の種類	箇所名	所在地名	土砂災害警戒区域	土砂災害特別警戒区域
1	急傾斜地	城山2	恵那市上矢作町本郷	○	○
	急傾斜地の崩壊	上矢作町		1箇所	1箇所

指定日：令和4年10月7日

番号	自然現象 の種類	箇所名	所在地名	土砂災害 警戒区域	土砂災害 特別警戒 区域
1	急傾斜地	河合3	惠那市笠置町河合	○	○
2	急傾斜地	姫栗1	惠那市笠置町姫栗	○	○
3	急傾斜地	道木1	惠那市笠置町河合	○	○
4	急傾斜地	加須里7	惠那市笠置町姫栗	○	○
5	急傾斜地	中切5	惠那市笠置町姫栗	○	○
6	急傾斜地	寺田3	惠那市笠置町姫栗	○	○
7	急傾斜地	棚杭1	惠那市笠置町毛呂窪	○	○
8	急傾斜地	三共1	惠那市三郷町佐々良木字三共	○	○
9	急傾斜地	三共2	惠那市三郷町佐々良木字三共	○	○
10	急傾斜地	中組1	惠那市三郷町佐々良木字中組	○	○
11	急傾斜地	中組2	惠那市三郷町佐々良木字中組	○	○
12	急傾斜地	伊保中切3	惠那市三郷町佐々良木字伊保中切	○	○
13	急傾斜地	大井町2	惠那市大井町	○	○
14	急傾斜地	大井町3	惠那市大井町	○	○
15	急傾斜地	大井町4	惠那市大井町	○	○
16	急傾斜地	大井町5	惠那市大井町	○	○
17	急傾斜地	大井町6	惠那市大井町	○	○
18	急傾斜地	大井町7	惠那市大井町	○	○
19	急傾斜地	大井町8	惠那市大井町	○	○
20	急傾斜地	大井町9	惠那市大井町	○	○
21	急傾斜地	大井町10	惠那市大井町	○	○
22	急傾斜地	大井町11	惠那市大井町	○	○
23	急傾斜地	大井町12	惠那市大井町	○	○
24	急傾斜地	大井町13	惠那市大井町	○	○
25	急傾斜地	大井町14	惠那市大井町	○	○
26	急傾斜地	大井町15	惠那市大井町	○	○
27	急傾斜地	大井町16	惠那市大井町	○	○
28	急傾斜地	大井町17	惠那市大井町	○	○
29	急傾斜地	大井町18	惠那市大井町	○	○
30	急傾斜地	大井町19	惠那市大井町	○	○
31	急傾斜地	大井町20	惠那市大井町	○	○
32	急傾斜地	大井町21	惠那市大井町	○	○
33	急傾斜地	中野方町1	惠那市中野方町	○	○

番号	自然現象 の種類	箇所名	所在地名	土砂災害 警戒区域	土砂災害 特別警戒 区域
34	急傾斜地	第七区 1	恵那市中野方町	○	○
35	急傾斜地	第七区 2	恵那市中野方町	○	○
36	急傾斜地	第七区 3	恵那市中野方町	○	
37	急傾斜地	第十区 1	恵那市中野方町	○	○
38	急傾斜地	第三区 1	恵那市中野方町	○	○
39	急傾斜地	久須見3	恵那市長島町久須見	○	○
40	急傾斜地	永田5	恵那市長島町永田	○	○
41	急傾斜地	永田6	恵那市長島町永田	○	○
42	急傾斜地	久須見4	恵那市長島町久須見	○	○
43	急傾斜地	久須見5	恵那市長島町久須見	○	○
44	急傾斜地	中野1	恵那市長島町中野	○	○
45	急傾斜地	中野2	恵那市長島町中野	○	○
46	急傾斜地	中野3	恵那市長島町中野	○	○
47	急傾斜地	中野4	恵那市長島町中野	○	○
48	急傾斜地	永田7	恵那市長島町永田	○	○
49	急傾斜地	永田8	恵那市長島町永田	○	○
50	急傾斜地	永田9	恵那市長島町永田	○	○
51	急傾斜地	永田10	恵那市長島町永田	○	○
52	急傾斜地	永田11	恵那市長島町永田	○	○
53	急傾斜地	永田12	恵那市長島町永田	○	○
54	急傾斜地	永田13	恵那市長島町永田	○	○
55	急傾斜地	永田 14	恵那市長島町永田	○	○
56	急傾斜地	鍋山 5	恵那市長島町鍋山	○	○
57	急傾斜地	鍋山 6	恵那市長島町鍋山	○	○
58	急傾斜地	鍋山 7	恵那市長島町鍋山	○	○
59	急傾斜地	茂立 1	恵那市長島町久須見字茂立	○	○
60	急傾斜地	茂立 2	恵那市長島町久須見字茂立	○	○
61	急傾斜地	山中1	恵那市長島町久須見字中山	○	○
62	急傾斜地	山中2	恵那市長島町久須見字山中	○	○
63	急傾斜地	千田1	恵那市長島町久須見字千田	○	○
64	急傾斜地	千田2	恵那市長島町久須見字千田	○	○
65	急傾斜地	東野5	恵那市東野	○	○
66	急傾斜地	東野6	恵那市東野	○	○
67	急傾斜地	東野7	恵那市東野	○	○

番号	自然現象 の種類	箇所名	所在地名	土砂災害 警戒区域	土砂災害 特別警戒 区域
68	急傾斜地	飯地町1	惠那市飯地町	○	○
69	急傾斜地	西山 1 0	惠那市飯地町	○	○
70	急傾斜地	西山 1 1	惠那市飯地町	○	○
71	急傾斜地	西山 1 2	惠那市飯地町	○	○
72	急傾斜地	五明 6	惠那市飯地町	○	○
73	急傾斜地	五明 7	惠那市飯地町	○	○
74	急傾斜地	五明 8	惠那市飯地町	○	○
75	急傾斜地	南 1 1	惠那市飯地町	○	○
76	急傾斜地	沢尻 7	惠那市飯地町	○	○
77	急傾斜地	沢尻 8	惠那市飯地町	○	○
78	急傾斜地	竹折3	惠那市武並町竹折	○	○
79	急傾斜地	山足1	惠那市武並町藤字山足	○	○
80	急傾斜地	小僧屋敷1	惠那市武並町藤字小僧屋敷	○	○
81	急傾斜地	山足2	惠那市武並町藤字山足	○	○
82	急傾斜地	瀬々良瀬3	惠那市武並町藤字瀬々良瀬	○	○
83	急傾斜地	沖之洞1	惠那市武並町藤字沖之洞	○	○
84	急傾斜地	沖之洞2	惠那市武並町藤字沖之洞	○	○
85	急傾斜地	沖之洞3	惠那市武並町藤字沖之洞	○	○
86	急傾斜地	瀬々良瀬4	惠那市武並町藤字瀬々良瀬	○	○
87	急傾斜地	上之洞1	惠那市武並町藤字上之洞	○	○
88	急傾斜地	上之洞2	惠那市武並町藤字上之洞	○	○
89	急傾斜地	上之洞3	惠那市武並町藤字上之洞	○	○
90	急傾斜地	上之洞4	惠那市武並町藤字上之洞	○	○
91	急傾斜地	沖之洞4	惠那市武並町藤字沖之洞	○	○
92	急傾斜地	田尻1	惠那市武並町藤字田尻	○	○
93	急傾斜地	深萱1	惠那市武並町藤字深萱	○	○
94	急傾斜地	上野1	惠那市武並町竹折字上野	○	○
95	急傾斜地	中切3	惠那市武並町竹折字中切	○	○
96	急傾斜地	宿1	惠那市武並町竹折字宿	○	○
97	急傾斜地	新竹折1	惠那市武並町新竹折	○	○
1	土石流	毛呂窪1溪流	惠那市笠置町毛呂窪	○	○
2	土石流	棕実1溪流	惠那市三郷町棕実	○	
3	土石流	棕実4溪流	惠那市三郷町棕実	○	○



番号	自然現象 の種類	箇所名	所在地名	土砂災害 警戒区域	土砂災害 特別警戒 区域
4	土石流	棕実2溪流	恵那市三郷町棕実	○	○
5	土石流	棕実3溪流	恵那市三郷町棕実	○	○
6	土石流	中野方町1溪流	恵那市中野方町	○	○
7	土石流	中野方町2溪流	恵那市中野方町	○	○
8	土石流	中野1溪流	恵那市長島町中野	○	○
9	土石流	中野2溪流	恵那市長島町中野	○	○
10	土石流	永田1溪流	恵那市長島町永田	○	
11	土石流	藤1溪流	恵那市武並町藤	○	○
12	土石流	藤2溪流	恵那市武並町藤	○	
13	土石流	竹折1溪流	恵那市武並町竹折	○	○
	急傾斜地 の崩壊			97箇所	96箇所
	土石流			13箇所	10箇所
	計			110箇所	106箇所

指定日：令和4年11月8日

番号	自然現象 の種類	箇所名	所在地名	土砂災害 警戒区域	土砂災害 特別警戒 区域
1	急傾斜地	久保原4	恵那市山岡町久保原	○	○
2	急傾斜地	久保原5	恵那市山岡町久保原	○	○
3	急傾斜地	下手向1	恵那市山岡町下手向	○	○
4	急傾斜地	下手向2	恵那市山岡町下手向	○	○
5	急傾斜地	下手向3	恵那市山岡町下手向	○	○
6	急傾斜地	上手向1	恵那市山岡町上手向	○	○
7	急傾斜地	上手向2	恵那市山岡町上手向	○	○
8	急傾斜地	上手向3	恵那市山岡町上手向	○	○
9	急傾斜地	馬場山田4	恵那市山岡町馬場山田	○	○
10	急傾斜地	田代2	恵那市山岡町田代	○	○
11	急傾斜地	田代3	恵那市山岡町田代	○	○
12	急傾斜地	田沢 1	恵那市山岡町田沢	○	○
13	急傾斜地	原1	恵那市山岡町原	○	○
14	急傾斜地	久保原9	恵那市山岡町久保原	○	○
15	急傾斜地	菅洞8	恵那市山岡町馬場山田	○	○
16	急傾斜地	菅洞9	恵那市山岡町馬場山田	○	○

番号	自然現象 の種類	箇所名	所在地名	土砂災害 警戒区域	土砂災害 特別警戒 区域
17	急傾斜地	菅原1	恵那市山岡町下手向	○	○
18	急傾斜地	上手向4	恵那市山岡町上手向	○	○
19	急傾斜地	日影2	恵那市山岡町上手向	○	○
20	急傾斜地	飯高1	恵那市山岡町馬場山田	○	○
21	急傾斜地	原8	恵那市山岡町原	○	○
22	急傾斜地	久保原6	恵那市山岡町久保原	○	○
23	急傾斜地	新田4	恵那市山岡町田代	○	○
24	急傾斜地	清水戸1	恵那市山岡町田代	○	○
25	急傾斜地	郷2	恵那市山岡町田代	○	○
26	急傾斜地	大坪1	恵那市山岡町原	○	○
27	急傾斜地	二百山1	恵那市山岡町下手向	○	○
28	急傾斜地	雲路1	恵那市山岡町下手向	○	○
29	急傾斜地	雲路2	恵那市山岡町下手向	○	○
30	急傾斜地	冷夕川1	恵那市山岡町下手向	○	○
31	急傾斜地	木伐戸1	恵那市山岡町下手向	○	○
32	急傾斜地	釜屋1	恵那市山岡町釜屋	○	○
33	急傾斜地	釜屋2	恵那市山岡町釜屋	○	○
34	急傾斜地	上手向5	恵那市山岡町上手向	○	○
35	急傾斜地	広瀬3	恵那市山岡町田代	○	○
36	急傾斜地	田代4	恵那市山岡町田代	○	○
37	急傾斜地	原2	恵那市山岡町原	○	○
38	急傾斜地	原3	恵那市山岡町原	○	○
39	急傾斜地	原4	恵那市山岡町原	○	○
40	急傾斜地	原6	恵那市山岡町原	○	○
41	急傾斜地	原7	恵那市山岡町原	○	○
42	急傾斜地	東原1	恵那市山岡町原	○	○
43	急傾斜地	馬場山田5	恵那市山岡町馬場山田	○	○
44	急傾斜地	久保原7	恵那市山岡町久保原	○	○
45	急傾斜地	久保原8	恵那市山岡町久保原	○	○
46	急傾斜地	田代5	恵那市山岡町田代	○	○
47	急傾斜地	下手向4	恵那市山岡町下手向	○	○
48	急傾斜地	上手向6	恵那市山岡町上手向	○	○
49	急傾斜地	馬場山田6	恵那市山岡町馬場山田	○	○
50	急傾斜地	馬場山田7	恵那市山岡町馬場山田	○	○

番号	自然現象 の種類	箇所名	所在地名	土砂災害 警戒区域	土砂災害 特別警戒 区域
51	急傾斜地	馬場山田8	恵那市山岡町馬場山田	○	○
52	急傾斜地	馬場山田9	恵那市山岡町馬場山田	○	○
53	急傾斜地	馬場山田10	恵那市山岡町馬場山田	○	○
54	急傾斜地	馬場山田11	恵那市山岡町馬場山田	○	○
55	急傾斜地	馬場山田12	恵那市山岡町馬場山田	○	○
56	急傾斜地	馬場山田13	恵那市山岡町馬場山田	○	○
57	急傾斜地	田沢5	恵那市山岡町田沢	○	○
58	急傾斜地	田沢2	恵那市山岡町田沢	○	○
59	急傾斜地	田代6	恵那市山岡町田代	○	○
60	急傾斜地	田代7	恵那市山岡町田代	○	○
61	急傾斜地	下手向5	恵那市山岡町下手向	○	○
62	急傾斜地	釜屋3	恵那市山岡町釜屋	○	○
63	急傾斜地	田沢3	恵那市山岡町田沢	○	○
64	急傾斜地	田代8	恵那市山岡町田代	○	○
65	急傾斜地	田沢4	恵那市山岡町田沢	○	○
1	土石流	田代1溪流	恵那市山岡町田代		
2	土石流	田代2溪流	恵那市山岡町田代		
3	土石流	田代3溪流	恵那市山岡町田代		
4	土石流	田代4溪流	恵那市山岡町田代		
5	土石流	田代5溪流	恵那市山岡町田代		
6	土石流	田沢1溪流	恵那市山岡町田沢		
7	土石流	田沢2溪流	恵那市山岡町田沢		
8	土石流	久保原1溪流	恵那市山岡町久保原		
9	土石流	久保原2溪流	恵那市山岡町久保原		
10	土石流	菅洞1溪流	恵那市山岡町馬場山田		
11	土石流	菅洞2溪流	恵那市山岡町馬場山田		
12	土石流	菅原1溪流	恵那市山岡町下手向		
13	土石流	飯高1溪流	恵那市山岡町馬場山田		
14	土石流	兼平1溪流	恵那市山岡町馬場山田		
15	土石流	兼平2溪流	恵那市山岡町馬場山田		
16	土石流	兼平3溪流	恵那市山岡町馬場山田		
17	土石流	峰山1溪流	恵那市山岡町馬場山田		
18	土石流	峰山2溪流	恵那市山岡町馬場山田		

番号	自然現象 の種類	箇所名	所在地名	土砂災害 警戒区域	土砂災害 特別警戒 区域
19	土石流	原1溪流	恵那市山岡町原		
20	土石流	峰山3溪流	恵那市山岡町馬場山田		
21	土石流	峰山4溪流	恵那市山岡町馬場山田		
22	土石流	峰山5溪流	恵那市山岡町馬場山田		
	急傾斜地 の崩壊			65箇所	65箇所
	土石流			22箇所	22箇所
	計			87箇所	87箇所

指定日：令和5年2月17日

番号	自然現象 の種類	箇所名	所在地名	土砂災害 警戒区域	土砂災害 特別警戒 区域
1	急傾斜地	飯羽間2	恵那市岩村町	○	○
2	急傾斜地	飯羽間3	恵那市岩村町	○	○
3	急傾斜地	飯羽間4	恵那市岩村町	○	○
4	急傾斜地	旭ヶ丘1	恵那市岩村町	○	○
5	急傾斜地	下本郷1	恵那市岩村町	○	○
6	急傾斜地	上切10	恵那市岩村町	○	○
7	急傾斜地	上切11	恵那市岩村町	○	○
8	急傾斜地	上切12	恵那市岩村町	○	○
9	急傾斜地	根ノ上1	恵那市岩村町	○	○
10	急傾斜地	中切1	恵那市岩村町	○	○
11	急傾斜地	山上3	恵那市岩村町山上	○	○
12	急傾斜地	山上4	恵那市岩村町山上	○	○
13	急傾斜地	山上5	恵那市岩村町山上	○	○
14	急傾斜地	飯羽間5	恵那市岩村町	○	○
15	急傾斜地	山上6	恵那市岩村町山上	○	○
16	急傾斜地	山上7	恵那市岩村町山上	○	○
17	急傾斜地	一色3	恵那市岩村町一色	○	○
18	急傾斜地	一色4	恵那市岩村町一色	○	○
19	急傾斜地	江戸町1	恵那市岩村町江戸町	○	○
20	急傾斜地	坂下3	恵那市岩村町殿町	○	○
21	急傾斜地	本町1	恵那市岩村町本町4丁目	○	○
22	急傾斜地	石畑1	恵那市岩村町石畑	○	○

番号	自然現象 の種類	箇所名	所在地名	土砂災害 警戒区域	土砂災害 特別警戒 区域
23	急傾斜地	石畑2	惠那市岩村町石畑	○	○
24	急傾斜地	石畑3	惠那市岩村町石畑	○	○
25	急傾斜地	大円寺2	惠那市岩村町六区	○	○
26	急傾斜地	一色5	惠那市岩村町一色	○	○
27	急傾斜地	蕨平4	惠那市岩村町蕨平	○	○
28	急傾斜地	蕨平5	惠那市岩村町蕨平	○	○
29	急傾斜地	蕨平6	惠那市岩村町蕨平	○	○
30	急傾斜地	大根洞1	惠那市岩村町大根洞	○	○
31	急傾斜地	吉良見5	惠那市明智町吉良見	○	○
32	急傾斜地	吉良見6	惠那市明智町吉良見	○	○
33	急傾斜地	吉良見15	惠那市明智町吉良見	○	○
34	急傾斜地	吉良見7	惠那市明智町吉良見	○	○
35	急傾斜地	吉良見8	惠那市明智町吉良見	○	○
36	急傾斜地	吉良見9	惠那市明智町吉良見	○	○
37	急傾斜地	新井2	惠那市明智町	○	○
38	急傾斜地	杉平1	惠那市明智町杉野	○	○
39	急傾斜地	門野2	惠那市明智町杉野	○	○
40	急傾斜地	門野3	惠那市明智町杉野	○	○
41	急傾斜地	門野4	惠那市明智町杉野	○	○
42	急傾斜地	吉良見10	惠那市明智町吉良見	○	○
43	急傾斜地	吉良見11	惠那市明智町吉良見	○	○
44	急傾斜地	吉良見12	惠那市明智町吉良見	○	○
45	急傾斜地	吉良見16	惠那市明智町吉良見	○	○
46	急傾斜地	吉良見13	惠那市明智町吉良見	○	○
47	急傾斜地	吉良見14	惠那市明智町吉良見	○	○
48	急傾斜地	大栗2	惠那市明智町太田	○	○
49	急傾斜地	小泉1	惠那市明智町太田	○	○
50	急傾斜地	大栗3	惠那市明智町太田	○	○
51	急傾斜地	徳間2	惠那市明智町	○	○
52	急傾斜地	徳間3	惠那市明智町	○	○
53	急傾斜地	徳間4	惠那市明智町	○	○
54	急傾斜地	徳間5	惠那市明智町	○	○
55	急傾斜地	向1	惠那市明智町	○	○
56	急傾斜地	向2	惠那市明智町	○	○

番号	自然現象 の種類	箇所名	所在地名	土砂災害 警戒区域	土砂災害 特別警戒 区域
57	急傾斜地	向3	恵那市明智町	○	○
58	急傾斜地	小畑2	恵那市明智町	○	○
59	急傾斜地	東山1	恵那市明智町	○	○
60	急傾斜地	東山2	恵那市明智町	○	○
61	急傾斜地	東山3	恵那市明智町	○	○
62	急傾斜地	東山4	恵那市明智町	○	○
63	急傾斜地	常盤3	恵那市明智町	○	○
64	急傾斜地	小畑3	恵那市明智町	○	○
65	急傾斜地	東1	恵那市明智町	○	○
66	急傾斜地	落倉1	恵那市明智町東方	○	○
67	急傾斜地	落倉2	恵那市明智町東方	○	○
68	急傾斜地	小杉2	恵那市明智町東方	○	○
69	急傾斜地	小杉3	恵那市明智町東方	○	○
70	急傾斜地	上田良子 1	恵那市明智町大田	○	○
71	急傾斜地	上田5	恵那市明智町大田	○	○
72	急傾斜地	上田6	恵那市明智町大田	○	○
73	急傾斜地	上田7	恵那市明智町大田	○	○
74	急傾斜地	上田8	恵那市明智町大田	○	○
75	急傾斜地	上田4	恵那市明智町大田	○	○
76	急傾斜地	上田9	恵那市明智町大田	○	○
77	急傾斜地	的場4	恵那市明智町	○	○
78	急傾斜地	的場5	恵那市明智町	○	○
79	急傾斜地	丸草1	恵那市明智町	○	○
80	急傾斜地	吉良見17	恵那市明智町吉良見	○	○
81	急傾斜地	吉良見18	恵那市明智町吉良見	○	○
82	急傾斜地	小泉2	恵那市明智町大泉	○	○
83	急傾斜地	小泉3	恵那市明智町大泉	○	○
84	急傾斜地	大舟1	恵那市明智町大泉	○	○
85	急傾斜地	新井3	恵那市明智町荒井	○	○
86	急傾斜地	新井4	恵那市明智町荒井	○	○
87	急傾斜地	新井5	恵那市明智町荒井	○	○
88	急傾斜地	新井6	恵那市明智町荒井	○	○
89	急傾斜地	新井7	恵那市明智町荒井	○	○
90	急傾斜地	野志2	恵那市明智町野志	○	○

番号	自然現象 の種類	箇所名	所在地名	土砂災害 警戒区域	土砂災害 特別警戒 区域
91	急傾斜地	野志3	恵那市明智町野志	○	○
92	急傾斜地	横道1	恵那市明智町	○	○
93	急傾斜地	東方2	恵那市明智町東方	○	○
94	急傾斜地	明智町4	恵那市明智町	○	○
95	急傾斜地	明智町3	恵那市明智町	○	○
96	急傾斜地	大田4	恵那市明智町大田	○	○
97	急傾斜地	大田3	恵那市明智町大田	○	○
98	急傾斜地	大田2	恵那市明智町大田	○	○
99	急傾斜地	東方1	恵那市明智町東方	○	○
100	急傾斜地	明智町2	恵那市明智町	○	○
101	急傾斜地	明智町1	恵那市明智町	○	○
102	急傾斜地	大田1	恵那市明智町大田	○	○
103	急傾斜地	吉良見4	恵那市明智町吉良見	○	○
104	急傾斜地	吉良見3	恵那市明智町吉良見	○	○
105	急傾斜地	杉野1	恵那市明智町杉野	○	○
106	急傾斜地	大泉1	恵那市明智町大泉	○	○
107	急傾斜地	富田2	恵那市岩村町富田	○	○
108	急傾斜地	土助2	恵那市明智町横通	○	○
109	急傾斜地	土助1	恵那市明智町横通	○	○
110	急傾斜地	馬木1	恵那市明智町	○	○
111	急傾斜地	的場8	恵那市明智町	○	○
112	急傾斜地	的場7	恵那市明智町	○	○
113	急傾斜地	下田良子2	恵那市明智町大田	○	○
114	急傾斜地	的場6	恵那市明智町	○	○
115	急傾斜地	下田良子1	恵那市明智町大田	○	○
116	急傾斜地	上田良子4	恵那市明智町大田	○	○
117	急傾斜地	上田良子3	恵那市明智町大田	○	○
118	急傾斜地	上田良子2	恵那市明智町大田	○	○
119	急傾斜地	中切2	恵那市明智町東方	○	○
120	急傾斜地	東2	恵那市明智町	○	○
121	急傾斜地	駅前1	恵那市明智町	○	○
1	土石流	上切1溪流	恵那市岩村町	○	○
2	土石流	山上1溪流	恵那市岩村町	○	

番号	自然現象 の種類	箇所名	所在地名	土砂災害 警戒区域	土砂災害 特別警戒 区域
3	土石流	大円寺1溪流	恵那市岩村町	○	○
4	土石流	大円寺2溪流	恵那市岩村町	○	
5	土石流	一色1溪流	恵那市岩村町高松	○	○
6	土石流	大根洞1溪流	恵那市岩村町高松	○	
7	土石流	大泉2溪流	恵那市明智町大泉	○	
8	土石流	吉良見2溪流	恵那市明智町吉良見	○	○
9	土石流	吉良見3溪流	恵那市明智町吉良見	○	○
10	土石流	吉良見4溪流	恵那市明智町恵吉良見	○	○
11	土石流	吉良見5溪流	恵那市明智町吉良見	○	○
12	土石流	吉良見6溪流	恵那市明智町吉良見	○	○
13	土石流	吉良見7溪流	恵那市明智町吉良見	○	○
14	土石流	大泉3溪流	恵那市明智町大泉	○	○
15	土石流	新井町1溪流	恵那市明智町新井町	○	○
16	土石流	大泉4溪流	恵那市明智町大泉	○	
17	土石流	大田1溪流	恵那市明智町大田・大泉	○	○
18	土石流	大泉5溪流	恵那市明智町大泉・大田	○	○
19	土石流	新井町2溪流	恵那市明智町新井町	○	○
20	土石流	新井町3溪流	恵那市明智町新井町	○	○
21	土石流	東方2溪流	恵那市明智町東方	○	○
22	土石流	東方3溪流	恵那市明智町東方	○	○
23	土石流	東方4溪流	恵那市明智町東方	○	○
24	土石流	東方5溪流	恵那市明智町東方	○	○
25	土石流	東方6溪流	恵那市明智町東方	○	○
26	土石流	東方7溪流	恵那市明智町東方	○	○
27	土石流	大田2溪流	恵那市明智町大田	○	○
28	土石流	大田3溪流	恵那市明智町大田	○	○
29	土石流	大田4溪流	恵那市明智町大田	○	
30	土石流	野志1溪流	恵那市明智町野志	○	○
31	土石流	杉平1溪流	恵那市明智町杉野	○	○
32	土石流	門野1溪流	恵那市明智町杉野	○	○
33	土石流	吉良見8溪流	恵那市明智町吉良見	○	○
34	土石流	大栗1溪流	恵那市明智町大田	○	○
35	土石流	大栗2溪流	恵那市明智町大田	○	○
36	土石流	徳間1溪流	恵那市明智町大田	○	



番号	自然現象の種類	箇所名	所在地名	土砂災害警戒区域	土砂災害特別警戒区域
37	土石流	常盤1溪流	恵那市明智町	○	○
38	土石流	上田1溪流	恵那市明智町大田	○	○
39	土石流	明智町3溪流	恵那市明智町	○	○
40	土石流	阿妻谷2溪流	恵那市明智町阿妻	○	
41	土石流	五区1溪流	恵那市岩村町富田	○	○
42	土石流	吉良見1溪流	恵那市明智町吉良見	○	○
43	土石流	大泉1溪流	恵那市明智町	○	
44	土石流	小畑1溪流	恵那市明智町小畑	○	○
45	土石流	東方1溪流	恵那市明智町東方	○	○
46	土石流	明智町1溪流	恵那市明智町	○	
47	土石流	明智町2溪流	恵那市明智町	○	○
48	土石流	東方馬木1溪流	恵那市明智町東方	○	○
	急傾斜地の崩壊			121箇所	121箇所
	土石流			48箇所	38箇所
	計			169箇所	159箇所

指定日：令和5年3月22日

番号	自然現象の種類	箇所名	所在地名	土砂災害警戒区域	土砂災害特別警戒区域
1	急傾斜地	横吹2	恵那市上矢作町漆原	○	○
	急傾斜地の崩壊			1箇所	1箇所
	計			1箇所	1箇所

指定日：令和7年1月22日

番号	自然現象の種類	箇所名	所在地名	土砂災害警戒区域	土砂災害特別警戒区域
1	急傾斜地	上平1	恵那市岩村町上平	○	○
2	急傾斜地	大平2	恵那市串原	○	○
3	急傾斜地	三区1	恵那市岩村町三区	○	○
4	急傾斜地	三区2	恵那市岩村町三区	○	○
5	急傾斜地	三区3	恵那市岩村町三区	○	○
6	急傾斜地	四区1	恵那市岩村町四区	○	○

番号	自然現象 の種類	箇所名	所在地名	土砂災害 警戒区域	土砂災害 特別警戒 区域
7	急傾斜地	七区1	恵那市岩村町七区	○	○
8	急傾斜地	一区1	恵那市岩村町一区	○	○
9	急傾斜地	一区2	恵那市岩村町一区	○	○
10	急傾斜地	二区1	恵那市岩村町二区	○	○
11	急傾斜地	二区2	恵那市岩村町二区	○	○
12	急傾斜地	二区3	恵那市岩村町二区	○	○
13	急傾斜地	根ノ上2	恵那市岩村町飯羽間	○	○
14	急傾斜地	中切6	恵那市岩村町飯羽間	○	○
15	急傾斜地	南富3	恵那市岩村町富田	○	○
16	急傾斜地	下本郷2	恵那市岩村町飯羽間	○	○
17	急傾斜地	下本郷3	恵那市岩村町飯羽間	○	○
18	急傾斜地	中富2	恵那市岩村町富田	○	○
19	急傾斜地	山上8	恵那市岩村町	○	○
20	急傾斜地	山上9	恵那市岩村町	○	○
21	急傾斜地	山上10	恵那市岩村町	○	○
22	急傾斜地	一色6	恵那市岩村町	○	○
23	急傾斜地	大将陣1	恵那市岩村町	○	○
24	急傾斜地	大将陣2	恵那市岩村町	○	○
25	急傾斜地	南富4	恵那市岩村町富田	○	○
26	急傾斜地	水晶山	恵那市岩村町富田	○	○
27	急傾斜地	高松	恵那市岩村町	○	○
	急傾斜地 の崩壊			27箇所	27箇所
	計			27箇所	27箇所

## 205 水害危険箇所（水位周知河川）

恵那市においては、水防法に基づき洪水により市民経済上重要な損害または相当な損害を生ずるおそれがあるものについて、知事が「水位周知河川」を指定している。

それらの河川について、過去の災害実績などを踏まえ、当該河川の特性、特に注意を要する区間などを以下に整理した。

河川名	警戒すべき区間	河川の特 性	特に注意を要する区間
阿木川	東野 向島用水堰堤 から  大井町奥戸 中部電力奥戸発 電所堰堤 まで	<ul style="list-style-type: none"> <li>・上流に阿木川ダムがあり、阿木川計画規模（1／30年）相当の洪水においては、河道から洪水があふれることはない。</li> <li>しかし、想定を大きく上回る降雨が発生した場合、ダム本体の崩壊を防ぐため、計画放流量以上の放流を実施することがある。</li> <li>・大門観測所におけるはん濫危険水位（3.1m）は、伝達及び避難時間を想定し、計画洪水の時間流量曲線により算出している。</li> </ul>	<ul style="list-style-type: none"> <li>・木曽川合流地点より2.9km上流の永田川合流下流付近（兩岸）</li> </ul>
横町川	大井町 阿木川合流点 から  大井町 明知鉄道橋 まで	<ul style="list-style-type: none"> <li>・対象洪水は平成12年岩村（旧建設省）降雨強度式（計画規模1／30年）時間雨量70.1mm 計画高水流量（阿木川合流前）30m<sup>3</sup>/sより算出している。</li> <li>・浸水想定区域は約2ha 世帯数は約17世帯である。 （H12国勢調査メッシュデータからの換算値）</li> </ul>	<ul style="list-style-type: none"> <li>・大井町下屋敷</li> <li>・大井町上茶屋町</li> <li>・大井町金沢町北（阿木川合流点から0.15km～0.4km付近）</li> <li>・大井町城畑（阿木川合流点から1.2km～1.6km付近）</li> </ul>

河川名	警戒すべき 区間	河川の特徴	特に注意を要する 区間
永田川	大井町 阿木川合流点 から  三郷町野井 後起1号橋 まで	<ul style="list-style-type: none"> <li>・対象洪水は平成12年岩村（旧建設省）降雨強度式（計画規模1／30）時間雨量70.1mm 計画高水流量 阿木川合流前180m<sup>3</sup>/sより算出している。</li> <li>・浸水想定区域は約28ha 世帯数は約146世帯である。 （H12国勢調査メッシュデータからの換算値）</li> </ul>	<ul style="list-style-type: none"> <li>・大井町新栄町（阿木川合流点から0.2km～0.5km付近）</li> <li>・長島町中野上久屋</li> <li>・長島町永田下三（阿木川合流点から1.25km～2.15km付近）</li> <li>・長島町永田下一</li> <li>・長島町永田下二</li> <li>・長島町永田上二（阿木川合流点から2.48km～3.7km付近）</li> </ul>
田邊川	長島町中野 永田川合流点 から  長島町中野 国道19号 まで	<ul style="list-style-type: none"> <li>・対象洪水は平成12年岩村（旧建設省）降雨強度式（計画規模1／30年）時間雨量70.1mm 計画高水流量 阿木川合流前180m<sup>3</sup>/sより算出している。</li> <li>・浸水想定区域は約1ha 世帯数は約8世帯である。 （H12国勢調査メッシュデータからの換算値）</li> </ul>	<ul style="list-style-type: none"> <li>・長島町中野花岸町</li> <li>・長島町中野高野町（永田川合流点から0.2km～0.4km付近）</li> </ul>
小里川	左岸： 瑞浪市陶町猿爪 先から 山岡町馬場山田 先まで  右岸： 山岡町田代 先から 山岡町馬場山田 先まで	<ul style="list-style-type: none"> <li>・対象洪水は平成元年9月型（計画規模1／20年）日総雨量199.8mm 計画高水流量県管理区間流末（薬師川合流後）430m<sup>3</sup>/sより算出している。</li> <li>・浸水想定区域は約78ha 世帯数は約81世帯である。 （H12国勢調査メッシュデータからの換算値）</li> </ul>	<ul style="list-style-type: none"> <li>・平成元年9月の洪水箇所</li> <li>・平成6年7月の洪水箇所</li> </ul>

# 206 ため池状況

資料：岐阜県農政部

ため池名	所在地	受益 面積 ha	堤高 m	貯水量 千 <sup>3</sup> m	危険箇所					危険度 判定	診断 区分	被害 想定	備考
					余水 吐	堤 体	樋 管	放 流 機 能	堆 砂				
元起7号	大井町 元起	8.0	3.0	4.0	○	○				2	要 請	—	
広久手第5	大井町 岡瀬沢東	4.0	2.5	5.7	○	○	○			2	要 請	—	
丸池第1	大井町 丸池	5.0	9.5	44.1			○			2	要 請	○	
棒作ため池	長島町永田 棒作	2.0	5.5	16.4		○				2	要 請	○	
新堤	長島町永田 棒作	3.0	5.7	1.8	○	○	○			1	要 請	○	
浮沼	長島町永田 浮沼	0.2	4.1	2.3	○	○	○			2	要 請	○	
東作	長島町久須見 東作1648	6.8	4.4	1.4	○	○	○			2	要 請	○	
保古の湖	東野 保古山 2390-19. 20. 21	130.0	19.3	758.0	○	○				2	定 期	○	
浜井場第1池	東野 浜井場 2058-1	30.0	1.9	2.8	○	○				2	定 期	○	
植木第2池	三郷町佐々良木 植木	0.0	4.1	0.4	○	○	○		○	1	要 請	○	
上平第2	三郷町野井 赤坂40-3	4.8	13.4	9.8		○				2	定 期	○	
上平第3	三郷町野井 西上平188. 189	15.0	7.0	5.6	○	○	○			2	要 請	—	
東上平第1	三郷町野井 189	18.0	5.4	3.0	○	○	○			2	要 請	○	
東上平第2	三郷町野井 大平	18.0	3.8	5.0	○	○				2	要 請	○	
山田池	三郷町野井 一色932	6.0	8.0	3.0	○	○	○			1	要 請	○	
室屋	三郷町野井 室屋	1.0	6.0	0.3	○	○	○		○	1	要 請	○	
北山第3	三郷町野井 北山2152	1.5	5.2	3.8	○	○	○			1	要 請	—	
棕実ダム	三郷町棕実	5.0	28.2	440.0		○	○		○	2	定 期	○	
折坂第2池	武並町竹折 字折坂	6.0	10.0	1.0	○	○	○		○	1	定 期	—	
一ツ田	笠置町毛呂窪 中田	0.7	6.5	1.2	○	○	○			2	要 請	○	

ため池名	所在地	受益 面積 ha	堤高 m	貯水量 千m <sup>3</sup>	危険箇所					危険 度 判定	診 断 区 分	被 害 想 定	備 考
					余 水 吐	堤 体	樋 管	放 流 機 能	堆 砂				
中の平 4	笠置町毛呂窪 棚杭	1.2	5.0	1.6	○	○	○			2	要 請	○	
下百メ	笠置町毛呂窪 棚杭	1.0	3.5	0.7	○	○	○	○		2	要 請	○	
見戸	笠置町姫栗 見戸	3.0	4.0	1.8	○	○	○			1	要 請	○	
大日 4 号	中野方町 宇塚	0.7	3.1	2.5		○	○			2	要 請	○	
杉の沢	飯地町 湫	3.0	3.5	2.4	○	○	○			2	要 請	○	
分根第1溜池	岩村町富田 3008-2	41.0	11.5	52.0	○	○	○			2	定 期	○	
打杭第 2	岩村町富田 2334-21	11.0	5.5	20.0	○	○	○			1	要 請	○	
上平溜池	岩村町飯羽間 2984	4.0	4.0	9.0	○					2	要 請	○	
端田	山岡町久保原 山上ヶ原1976	3.6	1.8	4.9	○					2	要 請	—	
檜洞第1	山岡町久保原 檜洞222	2.0	5.0	1.4	○	○	○			1	要 請	—	
東山池	山岡町久保原 東山2060	4.0	2.6	4.0		○				2	要 請	—	
丸山	山岡町久保原 東山上ヶ平	4.0	6.7	3.0	○	○	○			2	要 請	—	
雨洗美	山岡町上手向 たらノ木765	10.0	6.0	1.3	○		○			2	要 請	—	
西原	山岡町原	3.0	5.0	4.0		○				2	要 請	○	
兼平防災ダム	山岡町馬場山田	83.0	34.7	412.0	○			○		2	要 請	○	
狸洞	山岡町上手向 狸洞1869	7.2	4.0	1.2		○	○			2	要 請	—	
荒井第1	明智町 荒井271-49	4.0	14.6	32.0			○		○	2	定 期	○	

※ 貯水量 2 千m<sup>3</sup>以上又は、堤高 5.0 m 以上のため池。

※ 危険度判定 1：直ちに改修の要あり。

危険度判定 2：改修の要あり。

## 207 山腹崩壊危険地区

危険地区 番 号		所 在 地		調査区域 面積 (ha)	保 全 対 象		
		大 字	字		人家	公共 施設	道路
210	01	大井町	奥戸	2	3	1	1
210	02	長島町久須見	前平	5	2	1	1
210	03	長島町久須見	宮栗	3	13		1
210	04	東野	山本	7			1
210	05	東野	山本	7		1	1
210	06	三郷町佐々良木	下屋	9	1		1
210	07	三郷町佐々良木	下屋	7			1
210	09	三郷町野井	一色・山地	5	1		1
210	10	武並町藤	沢尻	3		1	1
210	11	武並町藤	山足	1	1		1
210	12	笠置町河合	鶴ヶ根	10	1		1
210	13	笠置町毛呂窪	中田	5	3		1
210	14	笠置町毛呂窪	滝坂	5			1
210	15	笠置町姫栗	松葉	1			1
210	16	飯地町	川平	6	2		1
210	17	飯地町	天神	4	10		1
210	18	飯地町	鳥帽子岩	3	1	1	1
210	19	長島町	永田	6	15		1
210	21	大井町	丸池	4	20	1	1
210	22	笠置町姫栗	棚山	7	8		1
210	24	中野方町	亀垂	3	1		1
210	25	笠置町河合姫栗西垣	加須里	14	10		1
210	26	中野方町	日陰山	4	8		1
210	27	長島町永田	城ヶ洞	1	2		1
210	501	大井町	丸池	7	6		1
210	502	東野	保古山	1			1
210	503	三郷町棕実	大滝沢	2	2		1
210	504	三郷町棕実		1			1
210	505	三郷町棕実		2			1
210	507	三郷町	佐々良木	1			1
210	508	三郷町棕実		1	2		1
210	510	笠置町	姫栗	1	2		1
210	511	笠置町姫栗		6	2		1
210	512	飯地町	西山		1		1
210	513	飯地町		3	2		1
210	514	飯地町		2	2		1
210	515	中野方町		4			1
210	516	中野方町	橋立	2			1
210	518	飯地町		1	1		1
210	519	飯地町	杉ノ沢	3			1

危険地区 番 号		所 在 地		調査区域 面積 (ha)	保 全 対 象		
		大 字	字		人家	公共 施設	道路
210	520	笠置町河合	姫栗入会	2	2		1
210	522	笠置町	河合	1	1	1	1
210	523	笠置町	姫栗	4	2		1
210	524	笠置町姫栗		2	1		1
210	525	武並町	竹折	3			1
210	526	武並町	上野		1		1
210	527	武並町	上野	1			1
210	529	武並町	竹折	1			1
210	530	長島町	中野	8			1
210	533	三郷町野井		4	1		1
210	534	笠置町	毛呂窪	4			1
210	535	長島町中野	中野	10			1
210	536	長島町永田		6	5		1
210	537	長島町	永田	1	3		1
210	538	長島町	永田	1	4		1
210	539	長島町鍋山	自由が丘		11		1
210	540	長島町永田		1	4	1	1
210	542	長島町正家		2	2		1
210	543	東野	浜井場	3	1		1
210	544	東野	浜井場	9			1
210	545	東野	浜井場	12			1
210	546	東野	保古山	18			1
210	547	東野	保古山	4			1
210	548	東野	保古山	21			1
567	1	岩村町	高松	3			1
567	2	岩村町	高松	3			1
567	3	岩村町	高松	13			1
567	4	岩村町	高松	1			1
567	5	岩村町	高松	3			1
567	6	岩村町	高松	5			1
567	7	岩村町坂下	大路	4	32	1	1
567	8	岩村町飯羽間	森下	2	9		1
567	9	岩村町飯羽間	大下洞	2	4		1
567	10	岩村町飯羽間	上平	2	2		1
567	11	岩村町飯羽間	小沢山	3			1
567	12	岩村町	坂下	1	10	1	1
567	14	岩村町飯羽間	森下	1	7		1
567	15	岩村町飯羽間	広見	3	7		1
567	16	岩村町	高松	6			1
567	17	岩村町	高松	14			1
567	18	岩村町		5			1
567	19	岩村町		12	5		1
567	20	岩村町飯羽間	小沢山	21			1
567	21	岩村町飯羽間	湯平	5	10		1
567	501	岩村町飯羽間	上平	1	2		1



危険地区 番 号		所 在 地		調査区域 面積 (ha)	保 全 対 象		
		大 字	字		人家	公共 施設	道路
567	502	岩村町岩村	一色	1	1		1
567	503	岩村町岩村	一色	1			1
567	504	岩村町富田		2	1		1
567	505	岩村町	姥ヶ洞	2	2		1
567	508	岩村町富田		1	2		1
568	1	山岡町田代	西山	2			1
568	2	山岡町田代	西山	2			1
568	3	山岡町田代	西山	1			1
568	5	山岡町田代	川平	1	1		1
568	7	山岡町田代	下総レイ	4			1
568	8	山岡町田代	下総レイ	2	6		1
568	9	山岡町田代	廣瀬	3	5		1
568	11	山岡町田代	花立	2	1		1
568	12	山岡町田代	廣瀬	3	10	1	1
568	13	山岡町田代	廣瀬	3	5		1
568	14	山岡町田代	廣瀬	3	1		1
568	15	山岡町田代	与助畑	6	3		1
568	16	山岡町下手向	郡上	1	1		1
568	17	山岡町下手向	郡上	3	3		1
568	18	山岡町下手向	郡上	2			1
568	19	山岡町下手向	冷夕川	1			1
568	20	山岡町下手向	石戸	1	3	1	1
568	21	山岡町下手向	八重洞	4	22	1	1
568	22	山岡町下手向	吉高	2	25		1
568	23	山岡町原	長沢	2	2		1
568	24	山岡町原	大坪	2	4		1
568	25	山岡町原	大西	1	2		1
568	26	山岡町原	大西	3	6		1
568	27	山岡町原	引地	3	7		1
568	28	山岡町原	大牧	4			1
568	30	山岡町下手向	二百山	1	1		1
568	31	山岡町下手向	池之尻	1			1
568	32	山岡町下手向	池之尻	1			1
568	34	山岡町上手向	石戸洞	1	5	1	1
568	35	山岡町久保原	西大平	6			1
568	36	山岡町久保原	向古野川	2	1		1
568	37	山岡町馬場山田	浜井場	1	3		1
568	38	山岡町馬場山田	中田	1	4		1
568	39	山岡町馬場山田	松原	6	6		1
568	40	山岡町馬場山田	兼平	2	5	1	1
568	41	山岡町馬場山田	大音寺	2	1		1
568	42	山岡町馬場山田	大洞	3	1		1
568	43	山岡町上手向	大洞	3	2		1
568	501	山岡町田代	新田	2	1		1
568	502	山岡町原	中田		2		1

危険地区 番 号		所 在 地		調査区域 面積 (ha)	保 全 対 象		
		大 字	字		人家	公共 施設	道路
568	504	山岡町下手向		2			1
568	502	山岡町原	中田		2		1
568	504	山岡町下手向		2			1
568	505	山岡町下手向		1			1
568	506	山岡町下手向	居守ヶ池	2	1		1
568	508	山岡町久保原	西大平		1		1
568	509	山岡町久保原	福平	1			1
568	511	山岡町久保原	郷		1		1
568	512	山岡町馬場山田	黒羽根	3		1	1
568	513	山岡町下手向				1	1
568	515	山岡町馬場山田	兼平	3	1		1
568	516	山岡町馬場山田	峰山				1
569	1	明智町東方	東方 岩崎	9	6		1
569	2	明智町東方	藪下	7	1		1
569	3	明智町東方	松久保	9	6	1	1
569	4	明智町東方	モロヤ	9	5		1
569	5	明智町東方	竹の下	9	6		1
569	6	明智町東方	小杉	5	5	1	1
569	7	明智町東方	道上	4	6		1
569	8	明智町東方	井戸畑	12	7	1	1
569	9	明智町東方	下田	3	2		1
569	10	明智町	両家	3	5	2	1
569	11	明智町	川平	7	1		1
569	12	明智町	大小屋	8		1	1
569	13	明智町	七ツ久後	3			1
569	14	明智町	七ツ久後	5			1
569	16	明智町横通	下横手	6	4		1
569	17	明智町横通	東洞	8	3		1
569	18	明智町横通	岩竹	1	1		1
569	19	明智町横通	梅ヶ久保	2	1		1
569	20	明智町横通	横平	3	12		1
569	21	明智町横通	小沢	7	2		1
569	22	明智町横平	中畑	7	1		1
569	23	明智町横通	滝坂	2	2		1
569	24	明智町横通	向洞	4	6		1
569	25	明智町阿妻	馬場	4	7		1
569	26	明智町阿妻	中河原	3	2		1
569	27	明智町阿妻	界戸	12	6	1	1
569	28	明智町阿妻	岡田	6	6	1	1
569	29	明智町阿妻	坂下	5			1
569	30	明智町阿妻	坂下	5			1
569	31	明智町阿妻	丸草	5	7		1
569	32	明智町阿妻	丸草	6			1
569	33	明智町阿妻	月の平	3			1
569	34	明智町阿妻	月の平	8			1

危険地区 番 号		所 在 地		調査区域 面積 (ha)	保 全 対 象		
		大 字	字		人家	公共 施設	道路
569	35	明智町阿妻	平	8	5		1
569	36	明智町吉良見	平	2	11		1
569	37	明智町吉良見	中畑	3	9		1
569	38	明智町吉良見	萱掛	1	25	2	1
569	39	明智町太田	滝下	4			1
569	40	明智町太田	松平	4	10	1	1
569	41	明智町太田	山脇	11	18	1	1
569	42	明智町太田	平沢	3	31		1
569	43	明智町太田	水神の木	3	27		1
569	44	明智町太田	山畑	6	12		1
569	45	明智町太田	狐洞	5	15		1
569	46	明智町大泉	三斗蒔	1	7		1
569	47	明智町大泉	下矢	6	6		1
569	48	明智町野志	畑田平	8		1	1
569	49	明智町	滝坂	4	3		1
569	50	明智町	米加美	4	20		1
569	51	明智町	落合	3	11	1	1
569	52	明智町	万ヶ洞	3	16		1
569	53	明智町	万ヶ洞	10	21	1	1
569	54	明智町	城山	4	20	1	1
569	55	明智町杉野	八沢	4	2	1	1
569	56	明智町杉野	二本松	10		1	1
569	57	明智町杉野	岩層	7	11	1	1
569	58	明智町杉野	山仲	13	33	1	1
569	59	明智町杉野	岩原	3	10	1	1
569	60	明智町杉野	岩原	8	11	1	1
569	61	明智町杉野	向田	3	2		1
569	62	明智町杉野	日影日	4			1
569	63	明智町横通	下洞	5			1
569	64	明智町横通	乳層	4			1
569	65	明智町東方	下向	14	1		1
569	66	明智町東方	石畑	1	1		1
569	67	明智町横通	梅ヶ久保	2			1
569	501	明智町野志		2	2		1
569	502	明智町市場町		4	7		1
569	503	明智町市場町		2	13		1
569	504	明智町明知地区		3		1	1
569	505	明智町野志		2			1
569	506	明智町野志			1		1
569	507	明智町明知地区		1			1
569	508	明智町明知地区	的場	2	8		1
569	509	明智町横通		4	1		1
569	511	明智町横通		2			1
569	512	明智町阿妻		5			1
569	513	明智町横通	風	2			1

危険地区 番 号		所 在 地		調査区域 面積 (ha)	保 全 対 象		
		大 字	字		人家	公共 施設	道路
569	514	明智町吉良見		2	7		1
569	515	明智町吉良見			10		1
569	516	明智町太田		2			1
569	517	明智町太田		2	1		1
569	518	明智町太田		1	2		1
569	519	明智町太田		1	1		1
569	520	明智町吉良見		1	7	1	1
569	521	明智町野志					1
569	522	明智町東方		2			1
569	523	明智町東方		6	1		1
569	524	明智町東方	峰山	1			1
569	525	明智町東方		1			1
569	526	明智町横通		2			1
569	527	明智町東方	高波	4	1		1
570	1	串原	福原	3	4		1
570	2	串原	岩倉	2	1		1
570	4	串原	上松本	4	6		1
570	5	串原	中沢	3			1
570	6	串原	下大平	2	2		1
570	7	串原	大築	2		1	1
570	8	串原	相走	10			1
570	9	串原	上沢	5	1	1	1
570	10	串原	下峯	1	4		1
570	11	串原	大築	7	2		1
570	12	串原	閉羅瀬	10	11	1	1
570	13	串原	閉羅瀬	3	1		1
570	14	串原	相走	11	14	1	1
570	501	串原	峯	3			1
570	502	串原	全村一括	1			1
570	503	串原	中沢	1			1
570	504	串原	中沢	4	3	1	1
570	505	串原	中沢	12			1
570	506	串原	大平	2			1
570	507	串原	全村一括	8			1
570	508	串原	全村一括	4			1
570	509	串原	大平	1			1
570	510	串原	大平	3			1
570	511	串原	大平	3			1
570	512	串原	全村一括	2			1
570	514	串原	全村一括	7	1		1
570	515	串原	松本	2	1		1
570	516	串原	大野	6	1	1	1
571	1	上矢作町小田子	大地	7	3		1
571	2	上矢作町下	裏山	9	40	1	1
571	3	上矢作町漆原	阿寺	2	3		1

危険地区 番 号		所 在 地		調査区域 面積 (ha)	保 全 対 象		
		大 字	字		人家	公共 施設	道路
571	4	上矢作町漆原	阿寺	1	2		1
571	5	上矢作町漆原	井沢	8	5		1
571	6	上矢作町漆原	本郷	1	6	1	1
571	7	上矢作町漆原	越原	1	7	1	1
571	8	上矢作町上	山グロ	8	8	1	1
571	9	上矢作町上	下川原	2	1		1
571	10	上矢作町上	奥達原	2	1		1
571	11	上矢作町上	竹の上	4	14	1	1
571	12	上矢作町上	紙屋	8	4	1	1
571	13	上矢作町上	古瀬	4	25	1	1
571	14	上矢作町上	高平	4	1		1
571	15	上矢作町上	根山	2	5	1	1
571	16	上矢作町上	中の平	1	5		1
571	17	上矢作町小田子	中屋	3			1
571	18	上矢作町漆原	横吹	4			1
571	19	上矢作町	高平	3	28	2	1
571	20	上矢作町	鎌瀬	8	17	1	1
571	21	上矢作町	ババラギ	2	2		1
571	22	上矢作町	横吹	5			1
571	23	上矢作町	西洞	1			1
571	24	上矢作町	服部平	7			1
571	25	上矢作町	磯沢	2			1
571	26	上矢作町下	丸山	3	6	1	1
571	501	上矢作町小田子		2	9	1	1
571	505	上矢作町本郷		8	7		1
571	506	上矢作町本郷		1	4		1
571	507	上矢作町飯田洞		7	4		1
571	508	上矢作町本郷	中島	10	6		1
571	509	上矢作町小田子		6	6		1
571	510	上矢作町間野		1	2		1
571	511	上矢作町横道	高井戸	4			1
571	512	上矢作町小田子		1			1
571	513	上矢作町小田子		3			1
571	514	上矢作町達原		1			1
571	515	上矢作町達原		13			1
571	516	上矢作町漆原	下	4			1
571	517	上矢作町下		6			1
571	518	上矢作町漆原		3			1
571	519	上矢作町漆原	井沢	2			1
571	520	上矢作町漆原	井沢	2	3		1
571	521	上矢作町漆原	峰	2	1		1
571	522	上矢作町木ノ実	坂下	6			1
571	523	上矢作町石洞		6			1
571	524	上矢作町島	万場	5	3		1

危険地区 番 号		所 在 地		調査区域 面積 (ha)	保 全 対 象		
		大 字	字			大 字	字
571	525	上矢作町小笹原	磯沢	3	1		1
571	526	上矢作町小笹原	木地山	3			1
571	527	上矢作町飯田洞		1			1
571	528	上矢作町阿岳		2			1
571	529	上矢作町阿岳谷		3			1
571	530	上矢作町漆原	柿平	2	2		1

## 208 崩壊土砂流出危険地区

危険地区 番 号		所 在 地		面積 (ha)		保全対象		
		大 字	字	集水面積	危険地区	人家	公共 施設	道路
210	1	飯地町	上ノ田	2	0.30	1		
210	2	飯地町	裏洞	6	0.30	3		○
210	3	飯地町	杉之沢	11	0.30			○
210	4	飯地町	岩波	13	0.63			○
210	5	飯地町	鳥帽子岩	11	0.21			○
210	6	飯地町	木屋畑	6	0.90			○
210	7	飯地町	曲り戸	2	0.66			○
210	8	飯地町	曲り戸	4	0.36			○
210	9	中野方町	新賦	11	0.15	8		○
210	10	中野方町	第2新賦	13	0.90	6	1	○
210	11	中野方町	橋立	11	2.10	4		○
210	12	中野方町	橋立	25	2.10	14		○
210	13	中野方町	坂折	12	0.48	2		○
210	14	中野方町	飯沢	53	1.80	3		○
210	15	笠置町	栃久保	15	0.3	2		○
210	16	笠置町	下河合	63	4.95	7		○
210	17	笠置町	下河合	28	1.35	3		○
210	18	笠置町	曲り	11	0.63			○
210	19	笠置町	曲り	15	1.20			○
210	20	笠置町	曲り	11	0.90			○
210	21	笠置町	加須里	35	0.75	3		○
210	22	笠置町	加須里	20	0.30	5		○
210	23	笠置町	加須里	24	0.15			○
210	24	笠置町	寺田	5	0.30			○
210	25	笠置町	幸徳	214	9.00	7		○
210	26	笠置町	西洞	5	0.30	1		○
210	27	笠置町	西洞	101	2.40			○
210	28	武並町	相戸	53	3.60	15		
210	29	武並町	笹尾	88	2.70	15		○
210	30	三郷町	殿畑	32	0.75	3		○
210	31	三郷町	殿畑	4	0.30	4		
210	32	三郷町	滝ヶ入	48	3.00	2		○
210	33	三郷町	棕実	21	2.70	5		○
210	34	東野	山本	21	1.80	12		○
210	35	東野	花無山	41	4.05	8		○
210	36	東野	白坂	21	6.00	4		○
210	37	東野	小野川	49	3.60		1	○
210	38	東野	小野川	33	3.15	1	1	○
210	39	東野	番屋	28	2.10		1	○

危険地区 番 号		所 在 地		面積 (ha)		保全対象		
		大 字	字	集水面積	危険地区	人家	公共 施設	道路
210	40	東野	番屋	32	2.40		1	○
210	41	長島町	正家	158	10.35	40		○
210	42	長島町	下本郷	148	1.20	2		○
210	43	中野方町	皆層	78	2.10	4		○
210	44	三郷町	古野川	6	0.30	3		○
210	45	飯地町	平畑	1	0.15			○
210	46	飯地町	南	2	0.21	3		
210	47	中野方町	笹場	120	1.50	1	1	○
210	48	笠置町	井之島	16	0.90	2		○
210	49	笠置町	中田	100	0.96	1		○
210	52	東野	花無山	17	0.75			○
210	53	長島町	下山	64	1.35			○
210	55	長島町	砂田	14	0.75	6	1	○
210	57	中野方町	字塚	60	0.30	8		○
210	58	東野	朴の木	7	0.75	1		
210	59	東野	花無山	21	1.05		1	○
210	61	三郷町	山地	13	1.05	2		○
210	62	三郷町	法仙寺・西上ヶ平	188	6.30	12		○
210	63	中野方町	飯沢	67	2.10	4		○
210	64	東野	小野川	6	0.44	2	2	○
210	65	三郷町	岩井ヶ洞	21	0.72	4		○
210	66	三郷町	床入ヶ洞	5	0.60	1		○
210	67	長島町	砂田	6	0.27	4		○
210	68	長島町	大洞	11	0.75	1		
210	69	三郷町	滝ヶ入	5	0.22	5		○
210	501	三郷町	下屋	2.5	0.14	10		○
210	503	長島町	正家 後田	2.9	0.12	6		○
210	504	東野	保古山	60.2	0.40	3		○
210	505	長島町	槇ヶ根	405	0.30			○
210	506	三郷町	火尻	4.5	0.20			○
210	507	飯地町	岩浪		0.45			○
210	508	三郷町	佐々良木		1.40	2		○
210	509	三郷町	棕実		0.12			○
210	511	三郷町	棕実		1.17	3		○
210	512	飯地町			0.11	1		
210	513	飯地町			0.18	1		
210	514	笠置町	姫栗		0.18	6	1	○
210	515	笠置町	姫栗		0.07			○
210	516	三郷町	野井		0.22	1		○
210	517	飯地町			0.45	1		○
210	518	飯地町			0.34	1		
210	519	東野			0.14	2		
210	520	飯地町	沢尻		0.30	1		
210	521	飯地町			0.07			○



危険地区 番 号		所 在 地		面積 (ha)		保全対象		
		大 字	字	集水面積	危険地区	人家	公共 施設	道路
210	522	飯地町	五明		0.33	1		
210	523	笠置町	河合		5.04			○
210	524	笠置町			0.23			○
210	525	飯地町	五明		0.21	1		
210	526	笠置町			0.18			○
210	527	飯地町			0.37			○
210	528	中野方町	洞		0.20	6		○
210	529	中野方町			0.72	3		
210	530	中野方町			0.18			○
210	531	笠置町	河合		1.08	8		○
210	532	笠置町			0.13	1		○
210	533	三郷町	佐々良木		0.27	2		○
210	534	三郷町	野井		0.66	6		○
210	535	長島町	永田		0.30	6		○
210	536	長島町	中野		0.14	1		
210	537	東野			0.07	2		
210	538	東野			0.25	6	1	○
210	539	東野	大洞		0.14	1		
210	540	東野	白坂		0.47	10		○
210	541	東野	白坂		0.90	5		
210	542	東野	小野川		0.47			○
210	543	長島町	正家		0.20	6		○
210	544	東野	山本		0.16	3		○
210	545	東野	番屋		0.38			○
210	546	東野	保古山		0.66			○
210	547	長島町	鍋山		0.32			○
210	548	東野	宮窪		0.66	1		○
210	549	大井町	岡瀬沢		0.29	8		
210	550	串原	岩倉		0.59	1		○
210	551	東野	地藏平		0.30	2		○
210	552	笠置町	西洞		1.67	6	2	○
567	1	岩村町	岩村 高松	18	0.75	2		○
567	2	岩村町	岩村 高松	14	1.05	1		○
567	3	岩村町	岩村 高松	6	0.30	2		○
567	4	岩村町	岩村 高松	85	3.00	12		○
567	5	岩村町	岩村 高松	5	0.45	5		○
567	6	岩村町	岩村 高松	17	0.90	6		○
567	7	岩村町	岩村 高松	6	0.84		1	○
567	8	岩村町	岩村 高松	17	0.90			○
567	9	岩村町	岩村 高松	14	0.63			○
567	10	岩村町	岩村 高松	12	0.30			○
567	11	岩村町	岩村 高松	10	0.30			○
567	12	岩村町	飯羽間 小箸原	12	1.26	1		○
567	13	岩村町	飯羽間 大平	28	1.05	11		○

危険地区 番 号		所 在 地		面積 (ha)		保全対象		
		大 字	字	集水面積		大 字	字	集水 面積
567	14	岩村町	富田 水晶山	6	0.48	5		○
567	15	岩村町	富田 鈴ヶ根	28	1.05			○
567	16	岩村町	岩村 高松	4	0.30	1		○
567	17	岩村町	富田 鈴ヶ根	47	3.00		1	○
567	18	岩村町	富田 鈴ヶ根	62	3.00			○
567	19	岩村町	富田 鈴ヶ根	28	1.20			○
567	20	岩村町	富田 七蔵	4	0.06	3		○
567	21	岩村町	飯羽間 分根	2	0.06			○
567	22	岩村町	岩村 高松	2	0.15			○
567	501	岩村町	飯羽間		0.42	2		
567	502	岩村町	岩村		0.12			○
567	503	岩村町	富田		0.47			○
567	504	岩村町	富田		2.60			○
567	505	岩村町	岩村		0.16	3		○
567	506	岩村町	岩村		0.12			
567	507	岩村町	岩村		0.17			○
567	508	岩村町	岩村		0.17			○
567	509	岩村町	岩村		0.29			○
568	1	山岡町	原 中洞	56	0.06	1		
568	2	山岡町	原 中洞	10	0.12	6		○
568	3	山岡町	原 洞口	9	0.18	2		○
568	4	山岡町	原 足沢	25	0.72	5		○
568	5	山岡町	原 足沢	24	0.54	3	1	○
568	6	山岡町	原 立野	13	0.45			○
568	7	山岡町	原 立野	18	0.45			○
568	9	山岡町	釜屋 大洞	27	0.48	9	1	○
568	10	山岡町	釜屋 横山	16	0.18	1	1	○
568	11	山岡町	釜屋 大洞	5	0.24			○
568	12	山岡町	上手向 おやしき	10	0.24			○
568	13	山岡町	上手向 石ヶ洞	6	0.03		1	
568	14	山岡町	田沢 大長洞	69	1.08		1	○
568	15	山岡町	田沢 大長洞	85	1.17		1	○
568	16	山岡町	田沢 大長洞	11	0.12	1		○
568	17	山岡町	田沢 山中	21	0.15	10		○
568	18	山岡町	田沢 奈免入	102	3.15	10		○
568	19	山岡町	田沢 鎌田	3	0.06	1		○
568	20	山岡町	田沢 大音寺	11	0.12			○
568	21	山岡町	馬場山田 大洞	14	0.12	2		○
568	22	山岡町	馬場山田 大洞	11	0.24	2		○
568	23	山岡町	馬場山田 大洞	8	0.30	1		○
568	24	山岡町	馬場山田 大洞	15	0.24	2		○
568	26	山岡町	馬場山田 亀割	12	0.12			○
568	27	山岡町	馬場山田 亀割	76	0.30		1	○
568	28	山岡町	馬場山田 亀割	134	3		1	○

危険地区 番 号		所 在 地		面積 (ha)		保全対象		
		大 字	字	集水面積		大 字	字	集水 面積
568	29	山岡町	馬場山田 一貫平	47	0.30	1		○
568	30	山岡町	下手向 野田	41	1.20	1		○
568	31	山岡町	下手向 野田	13	0.06			○
568	32	山岡町	下手向 野田	3	0.06			○
568	33	山岡町	下手向 野田	15	0.27			○
568	34	山岡町	田代 洞山	23	0.30	4		○
568	35	山岡町	下手向 野田	19	0.18	3		○
568	36	山岡町	下手向 石戸	11	0.12	2		○
568	37	山岡町	釜屋 大洞	5	0.09	10		○
568	38	山岡町	馬場山田 飯高	5	0.30			○
568	40	山岡町	田代 湯舟	7	0.09			○
568	41	山岡町	馬場山田 飯高	6	0.09	1		○
568	42	山岡町	馬場山田 飯高	2	0.03			○
568	43	山岡町	久保原 芋ヶ洞	1	0.05	5		○
568	44	山岡町	下手向 繁広	15	0.29	12		○
568	501	山岡町	下手向		0.22	1		
568	502	山岡町	上手向		0.15			○
568	503	山岡町	田代		0.24	4		
568	504	山岡町	馬場山田		0.11	5		
568	505	山岡町	馬場山田		0.07			○
568	506	山岡町	馬場山田		0.18	3		
568	507	山岡町	馬場山田		0.23	3		
568	508	山岡町	馬場山田		0.10	1		○
568	509	山岡町	下手向		0.26			○
568	510	山岡町	下手向		0.19	1		○
568	511	山岡町	馬場山田		0.12	1		
568	512	山岡町	馬場山田		0.07	1	1	○
568	513	山岡町	馬場山田		0.06	1	1	○
568	514	山岡町	馬場山田		0.06			○
568	515	山岡町	久保原		0.45			○
568	516	山岡町	馬場山田		0.08			○
569	1	明智町	東方 矢田南戸	70	2.40	3		○
569	2	明智町	東方 大屋敷	42	0.90	1	1	○
569	3	明智町	東方 添平	11	0.18		1	○
569	4	明智町	東方 大丸山	91	1.80	1		○
569	5	明智町	東方 小屋洞	45	1.89	2		○
569	6	明智町	東方 内海戸	4	0.12	3		○
569	7	明智町	東方 馬坂	8	0.06			○
569	8	明智町	大小屋	29	0.45			○
569	9	明智町	東方 西ヶ洞	31	0.60	2		○
569	10	明智町	東方 西ヶ洞	20	1.05			○
569	11	明智町	横通 向平	20	0.75			○
569	12	明智町	横通 藤内	13	0.18			○
569	13	明智町	横通 鳳	5	0.06			○

危険地区 番 号		所 在 地		面積 (ha)		保全対象		
		大 字	字	集水面積		大 字	字	集水 面積
569	14	明智町	横通 乳曾洞	39	1.20			○
569	15	明智町	阿妻 前沢	6	0.18			○
569	16	明智町	阿妻 前沢	3	0.18	2		○
569	17	明智町	阿妻 月の平	27	1.44			○
569	18	明智町	阿妻 宮の前	15	0.27	5	1	○
569	19	明智町	阿妻 坂下	51	1.68	1		○
569	20	明智町	阿妻 月の平	18	1.05	4		○
569	21	明智町	阿妻 丸草	13	0.96	1		○
569	22	明智町	阿妻 丸草	10	0.24	2		○
569	23	明智町	阿妻 柿の木平	61	2.88			○
569	24	明智町	阿妻 柿の木平	25	2.10			○
569	25	明智町	阿妻 柿の木平	50	2.64	1		○
569	26	明智町	阿妻 丸草	24	0.18			○
569	27	明智町	大田 上田良子	20	0.54			○
569	28	明智町	大田 滝下	3	0.09			○
569	29	明智町	大田 上田良子	4	0.18	3		○
569	30	明智町	大田 滝下	8	0.24	3		○
569	31	明智町	大田 山口	8	0.30	3	1	○
569	32	明智町	大田 上田良子	6	0.45	2		○
569	33	明智町	大田 林ノ越	10	0.12	4		○
569	34	明智町	野志 大平	5	0.12	2	1	○
569	35	明智町	野志 仲田	7	0.12			○
569	36	明智町	野志 井の入	5	0.36		1	○
569	37	明智町	万ヶ洞	21	0.15	9	2	○
569	38	明智町	大庭	4	0.48	5	1	○
569	39	明智町	大真菰	12	0.15	4		
569	40	明智町	杉野 馬坂田	7	0.45			○
569	41	明智町	杉野 傍示松	15	0.90			○
569	42	明智町	杉野 滝坂	26	1.44	1		○
569	43	明智町	杉野 坪平	26	0.72	18	1	○
569	44	明智町	杉野 道合	23	0.54	8		○
569	45	明智町	杉野 門野	55	0.54	3		○
569	46	明智町	東方 中切	20	1.68	4		○
569	47	明智町	滝坂	15	0.30	5		○
569	48	明智町	滝坂	8	0.18	18		○
569	49	明智町	杉野 日影田	16	0.54	1		○
569	50	明智町	東方 上向	7	0.12	1		
569	51	明智町	方平	2	0.03	8		○
569	52	明智町	矢伏	30	0.30		1	○
569	53	明智町	横通 梅ヶ久保	58	1.56			○
569	54	明智町	杉野 黒沢	7	0.75	4		○
569	55	明智町	杉野 日影田	4	0.90		1	○
569	56	明智町	阿妻 岡田	3	0.30	1		○
569	57	明智町	東方 向田	25	1.95	3		○
569	58	明智町	東方 大丸山	11	0.30			○

危険地区 番 号		所 在 地		面積 (ha)		保全対象		
		大 字	字	集水面積		大 字	字	集水 面積
569	59	明智町	東方 前田	10	0.39			○
569	60	明智町	横通 ヤサガイド	6	0.41	1		
569	61	明智町	吉良見 横山	2	0.38	4		○
569	62	明智町	東方 白山	15.1	0.20			○
569	63	明智町	東方 白山	10.4	0.20	1		○
569	501	明智町	大田 山口	4.7	0.14	3		○
569	502	明智町	横通 洞田	1.8	0.12	3		○
569	503	明智町	大田		0.35	1		
569	504	明智町	大泉		0.15	2		
569	505	明智町	吉良見		0.12	4		○
569	506	明智町	横通		0.45			○
569	507	明智町	大字未地区		0.08			○
569	508	明智町	杉野		0.30		1	
569	509	明智町	杉野		0.29			○
569	510	明智町	吉良見		0.12	2		○
569	511	明智町	東方		0.27	1		
569	512	明智町	東方 中切		0.26	1		
569	513	明智町	東方 峰山		0.24	1		○
569	514	明智町	横通		0.23			○
569	515	明智町	横通		0.23		1	
569	516	明智町	横通		0.35			○
569	517	明智町	東方		0.30			○
569	518	明智町	東方		0.41			○
569	519	明智町	東方		0.23			○
570	1	串原	上沢	4	0.03	1		
570	2	串原	中沢	4	0.03	2		
570	3	串原	南山	7	1.80	2		
570	4	串原	下大平	11	0.45		1	
570	5	串原	戸中	11	0.27	3		
570	6	串原	下松本	13	0.36	4		
570	7	串原	下松本	2	0.03	5	1	
570	8	串原	川ヶ渡	5	0.36	4		○
570	9	串原	追沢	161	21.00	8	1	○
570	10	串原	川ヶ渡	5	0.12	2	1	○
570	11	串原	大梁	10	0.30			○
570	12	串原	太田代	37	3.60			○
570	13	串原	岩倉	22	3.60	4		○
570	14	串原	森上	14	0.45			○
570	15	串原	福原	6	0.06	1	1	○
570	16	串原	福原	8	0.06	3		○
570	17	串原	大野	181	0.84	5	1	○
570	18	串原	大野	10	0.36	3	1	○
570	19	串原	相走	6	0.18	6		○
570	20	串原	大竹	3	0.09	5	1	○
570	21	串原	福原	7	0.18	3		○

危険地区 番 号		所 在 地		面積 (ha)		保全対象		
		大 字	字	集水面積		大 字	字	集水 面積
570	22	串原	上沢	16	0.27	3		○
570	23	串原	下沢	26	0.63	1		
570	24	串原	西松林	9	0.18			○
570	25	串原	北松林	5	0.18	2		○
570	26	串原	南松林	2	0.12	1		○
570	27	串原	上峯	3	0.06	1		
570	28	串原	戸中	16	0.36		1	○
570	29	串原	北柿畑	42	0.84	3	1	○
570	30	串原	川ヶ渡	21	3.60	15	1	○
570	31	串原	大野	98	0.84			○
570	32	串原	岩倉	12	0.45	3		○
570	33	串原	岩倉	9	0.30	2		○
570	34	串原	森上	6	0.12	5	1	○
570	35	串原	森上	8	0.30	1		○
570	36	串原	中沢	3	0.15	8		○
570	37	串原	北松林	4	0.09	1		○
570	38	串原	中山	23	0.45			○
570	39	串原	下大平	5	0.03	7		○
570	40	串原	川ヶ渡	15	0.24			○
570	41	串原	釜井	11	0.23			○
570	42	串原	東木根	23	0.36	5		○
570	43	串原	下大平	45	0.11	3		○
570	44	串原	戸中沢	67	1.44		1	○
570	45	串原	中山	25	1.68			○
570	46	串原	南山	39.6	0.66		1	○
570	47	串原	上大平	45	0.60			○
570	48	串原	大竹	34	0.75	2		○
570	501	串原	上沢	1.5	0.06	1		○
570	502	串原	南山	3.2	0.08		2	○
570	503	串原	南山		0.72			○
570	504	串原	全村一括		0.75			○
570	505	串原	全村一括		0.18			○
570	506	串原	全村一括		0.39			○
570	507	串原	戸中		0.44			○
570	508	串原	戸中		0.20	1		○
570	509	串原	北柿畑		0.72			○
570	510	串原	木根		0.42	1		
570	511	串原	峯		0.13			○
570	512	串原	閑羅瀬		0.54			○
570	513	串原	釜井		0.21			○
570	514	串原	大野		0.48			○
570	515	串原	岩倉		0.14			○
570	517	串原	戸中		0.26	3		
570	518	串原	全村一括		1.05			○
570	520	串原	全村一括		0.11		1	○

危険地区 番 号		所 在 地		面積 (ha)		保全対象		
		大 字	字	集水面積		大 字	字	集水 面積
570	521	串原	鹿ノ瀬		0.42	2		○
571	1	上矢作町	坂下	6	0.60	1		○
571	2	上矢作町	田中	10	0.09	2		○
571	3	上矢作町	東木の実	86	2.94	2		○
571	4	上矢作町	服部平	15	1.05	2		○
571	5	上矢作町	青ナギ	13	1.95			○
571	6	上矢作町	東石洞	19	0.84			○
571	7	上矢作町	西石洞	48	0.90	2		○
571	8	上矢作町	石洞	20	0.90	1		○
571	9	上矢作町	陣屋洞	13	0.45	10		○
571	10	上矢作町	本郷	17	0.90	23	1	○
571	11	上矢作町	琴ヶ沢	79	2.25			○
571	12	上矢作町	宇蓮	9	0.27	7	1	○
571	13	上矢作町	間野	34	1.20	4	1	○
571	14	上矢作町	間野	78	1.05	1		○
571	15	上矢作町	乙ヶ沢	104	0.72	3		○
571	16	上矢作町	奥達原	31	0.84			○
571	17	上矢作町	奥達原	165	1.44	6		○
571	18	上矢作町	中新田	67	2.34	3		○
571	19	上矢作町	高井戸	53	1.98			○
571	20	上矢作町	高井戸	4	0.06	5		○
571	21	上矢作町	紙屋	13	0.36	18	1	○
571	22	上矢作町	大平	74	1.44	2		○
571	25	上矢作町	磯沢	20	0.75	2		○
571	26	上矢作町	磯沢	14	0.90		1	○
571	27	上矢作町	中畛	12	0.24	4	1	○
571	28	上矢作町	万場	33	8.40	3		○
571	29	上矢作町	万場	27	0.72	11		○
571	30	上矢作町	足沢	5	0.24	5		○
571	31	上矢作町	漆原 本郷	5	0.12	6		○
571	32	上矢作町	漆原 本郷	13	0.24	6		○
571	33	上矢作町	漆原 本郷	19	0.96	4		○
571	34	上矢作町	漆原 柿平	28	0.84	2		○
571	35	上矢作町	漆原 本郷	9	0.36	2		○
571	36	上矢作町	漆原 西三作	56	1.50	1		○
571	37	上矢作町	漆原 西三作	10	0.45			○
571	38	上矢作町	下 澄ヶ瀬	33	1.62	3		○
571	39	上矢作町	下 増沢	24	0.96	9		○
571	40	上矢作町	下 増沢	13	0.18			○
571	41	上矢作町	下 谷下	48	1.95	10	1	○
571	42	上矢作町	小田子 乙原	15	0.75	6	1	○
571	43	上矢作町	小田子 久武瀬	27	1.08	1		○
571	44	上矢作町	小田子 大地	26	0.90	1		○
571	45	上矢作町	東木の実	3	0.06	1		○
571	46	上矢作町	服部平	3	0.12	1		○

危険地区 番 号		所 在 地		面積 (ha)		保全対象		
		大 字	字	集水面積		大 字	字	集水 面積
571	47	上矢作町	服部平	3	0.03	1		○
571	48	上矢作町	服部平	7	0.09	1		
571	49	上矢作町	服部平	8	0.27	1		○
571	50	上矢作町	石洞	26	0.12	5		○
571	51	上矢作町	広表	10	0.12	17	2	○
571	52	上矢作町	高平	26	0.48	2	1	○
571	53	上矢作町	ヨコ洞	8	0.18	3		○
571	54	上矢作町	萩原	4	0.18	2		○
571	55	上矢作町	阿寺	10	0.24		1	○
571	56	上矢作町	阿寺	8	0.30			○
571	57	上矢作町	室沢	7	0.36	1		○
571	58	上矢作町	足沢	8	0.30	3	1	○
571	59	上矢作町	西三作	56	0.63			○
571	60	上矢作町	越沢	4	0.06	2		○
571	61	上矢作町	越沢	6	0.06	2		○
571	62	上矢作町	東三作	9	0.18	4		○
571	63	上矢作町	東三作	9	0.18	3		○
571	64	上矢作町	東三作	5	0.12	1		○
571	65	上矢作町	門野	3	0.60	1		○
571	66	上矢作町	フセグチ	2	0.06	1		○
571	67	上矢作町	中屋	5	0.18			○
571	68	上矢作町	西石洞	3	0.06		1	
571	69	上矢作町	琴ヶ沢	22	0.45			○
571	70	上矢作町	釜ヶ沢	313	3.00	5		○
571	71	上矢作町	城山・古瀬・高井戸	214	2.16	4		○
571	72	上矢作町	琴ヶ沢	248	5.76			○
571	73	上矢作町	上久呂瀬	70	0.96			○
571	74	上矢作町	漆原 井沢	26	1.89			○
571	75	上矢作町	下 宮本	10	1.08	2	1	○
571	76	上矢作町	西洞	11	0.54	1	1	○
571	78	上矢作町	田中	16	0.24	2	1	○
571	79	上矢作町	ババラギ	31	0.48			○
571	80	上矢作町	根山	7	0.08	5		○
571	81	上矢作町	服部平	7	0.09			○
571	82	上矢作町	達原	70	0.95	4		○
571	83	上矢作町	田中	10	0.15	2		○
571	84	上矢作町	木地山	122	18.00	3		○
571	85	上矢作町	雉子洞	59	1.17	3		○
571	86	上矢作町	雉子洞	11	0.62	1		○
571	87	上矢作町	磯沢	56	0.24			○
571	89	上矢作町	小田子 田代	12.5	0.30	2		○
571	90	上矢作町	宇蓮	48	0.12		1	○
571	91	上矢作町	小田子 中屋N01	13.8	0.12			○
571	92	上矢作町	小田子 中屋N02	9.3	0.18			○
571	93	上矢作町	小田子 久武瀬	5.2	0.18	1		○



危険地区 番 号		所 在 地		面積 (ha)		保全対象		
		大 字	字	集水面積		大 字	字	集水面積
571	501	上矢作町	乙ヶ沢	113.6	6.00			○
571	502	上矢作町	高井戸	5.44	0.23			○
571	503	上矢作町	漆原 井沢		0.21	2		○
571	504	上矢作町	飯田洞 乙ヶ沢		1.35			○
571	505	上矢作町	島 足沢		0.68	5		○
571	506	上矢作町	横道 高井戸		0.28	3		○
571	507	上矢作町	横道		0.28	15		
571	508	上矢作町	間野		4.10	4		
571	509	上矢作町	間野		0.45	1		
571	510	上矢作町	間野		0.24			○
571	511	上矢作町	高井戸		0.39			○
571	512	上矢作町	高井戸		0.15			○
571	513	上矢作町	達原		7.20			○
571	514	上矢作町	達原		0.90			○
571	515	上矢作町	達原		0.33			○
571	516	上矢作町	達原		0.27	1		○
571	517	上矢作町	下		0.48	2		
571	518	上矢作町	下		0.29	2		
571	519	上矢作町	下		0.51			○
571	520	上矢作町	小田子		0.32	1		○
571	521	上矢作町	小田子		0.13	1		○
571	522	上矢作町	小田子		0.14	2		○
571	523	上矢作町	漆原		0.27	1		○
571	524	上矢作町	漆原		0.41			○
571	525	上矢作町	漆原		0.22			○
571	526	上矢作町	本郷		0.15	7		○
571	527	上矢作町	本郷		0.53			○
571	528	上矢作町	本郷		0.18	3		○
571	529	上矢作町	田中		0.13			○
571	530	上矢作町	田中		0.27			○
571	531	上矢作町	木の実		1.90	2		○
571	532	上矢作町	木の実 服部平		0.81			○
571	533	上矢作町	東木の実		0.96	3		○
571	534	上矢作町	木の実 西洞		0.36	1		
571	535	上矢作町	石洞		0.90			○
571	536	上矢作町	石洞		0.30	1		○
571	537	上矢作町	島		0.57	1		○
571	539	上矢作町	奥達原		0.39	2		○
571	540	上矢作町	奥達原		1.44	2		○
571	541	上矢作町	上新田		0.24	1		○
571	542	上矢作町	大平		0.40			○
571	543	上矢作町	大平		1.68	1		○
571	544	上矢作町	兼定		0.12	2		
571	545	上矢作町	紺屋井 青ナギ		0.43	5		○

危険地区 番 号		所 在 地		面積 (ha)		保全対象		
		大 字	字	集水面積		大 字	字	集水 面積
571	546	上矢作町	紺屋井		0.27	3		
571	547	上矢作町	鎌瀬		0.41	6		○
571	548	上矢作町	琴ヶ沢		0.27	1		○
571	549	上矢作町	阿岳		6.90			○
571	550	上矢作町	漆原 井沢		0.48			○
571	551	上矢作町	木の実 坊主洞		0.93	3		○

### 第3 防災上注意すべき事項

## 301 避難情報の発令の判断基準（水害・土砂災害）

避難情報の標準的な意味合いについては、下表のとおりである。

避難情報の標準的な意味合い

	発令時の状況	住民に求める行動
高齢者等避難	・要援護者等、特に避難行動に時間を要する者が避難行動を開始しなければならない段階であり、人的被害の発生する可能性が高まった状況	・避難に時間がかかる高齢の方や、障がいのある方、避難を支援する方などは、危険な場所から安全な場所へ避難 ・土砂災害の危険性がある区域や急激な水位上昇のおそれがある河川沿いの住民も、準備が整い次第、この段階で避難
避難指示	・通常の避難行動ができる者が避難行動を開始しなければならない段階であり、人的被害の発生する可能性が明らかに高まった状況	・土砂災害の危険性がある区域や、急激な水位上昇のおそれがある河川沿いの方は、全員速やかに避難

### 1. 水害

指示等の発令の判断基準は次表等のとおりであるが、運用にあたっては、次の事項に留意する。

- 重要な情報については、情報を発表した気象官署、河川管理者等と、相互に情報交換すること。なお、連絡先は「防災関係機関所在地電話一覧」参照。
- 関係機関との情報交換を密に行いつつ、河川の上流部でどのような状況になっているか、暴風域はどのあたりまで接近しているか、近隣で災害や前兆現象が発生していないか等、地域とも連携して広域的な状況把握に努めること。
- 想定を超える規模の災害が発生することや、想定外の事象が発生することもあることから、堤防の異常等、巡視等により自ら収集する現地情報、レーダ観測でとらえた強い雨の地域、洪水の危険度を表したメッシュ情報、避難行動の難易度（夜間や暴風の中での避難）等、必ずしも数値等で明確にできないものも含めて、総合的な判断を行うこと。
- 自然現象のため不測の事態等も想定されることから、避難行動は、計画された避難場所等に避難することが必ずしも適切でなく、事態の切迫した状況等に応じて、自宅や隣接建物の2階等に避難することに留意すること。

#### ■ 阿木川破堤・越水はん濫

避難情報は、以下のいずれかの基準を参考に、今後の気象予測や河川巡視等からの報告を含めて総合的に判断して発令する。

避難情報の判断基準（阿木川破堤・越水はん濫）

河川名	阿木川 大門観測所
対象地区	（左岸）新栄町
高齢者等避難	① 大門観測所の水位が避難判断水位（2.6m）に達し、さらに水位の上昇が予想される場合 ② 当市に洪水警報が発表された場合
避難指示	① 河川管理施設の異常（漏水等破堤につながるおそれのある被災等）を確認した場合 ② 大門観測所の水位がはん濫危険水位（3.1m）に達した（「はん濫警戒情報」が発表）場合 ③ 河川管理施設の大規模異常（堤防本体の亀裂、大規模漏水等）を確認した場合 ④ 越水又は破堤を確認した場合

情報の共有先 阿木川はん濫警戒情報：岐阜県恵那土木事務所  
阿木川の水位：岐阜県川の防災情報  
岐阜地域の気象情報：岐阜地方気象台技術課  
※ 連絡先は「防災関係機関所在地電話一覧」参照

■ 破堤・越水はん濫（横町川・永田川・田違川・小里川）

避難情報は、以下の基準を参考に、今後の気象予測や河川巡視等からの報告を含めて総合的に判断して発令する。

避難情報の判断基準

高齢者等避難	注 意 を 要 す る 雨 量	
	前日までの雨量が	なお当日の雨量が
	100mm以上で	50mmを超えたとき
	100mm以下で	80mmを超えたとき

避難指示	警 戒 を 要 す る 雨 量		
	前日までの雨量が	なお当日の雨量が	時 間 雨 量 が
	100mm以上で	50mmを超え	40mmを超えたとき
	100mm以下で	80mmを超え	40mmを超えたとき

（注） この基準は、一応の目安であり、これ以下の降雨量でも災害の発生があることに注意すること

## 2. 土砂災害

避難情報の発令の判断基準は次表等のとおりであるが、運用にあたっては、次の事項に留意する。

- 想定を超える規模の災害が発生することや、想定外の事象が発生することもあることから、関係機関との情報交換を密に行いつつ、暴風域はどのあたりまで接近しているか、近隣で災害や前兆現象が発生していないか等、広域的な状況把握に努めること。
- 土砂災害の前兆現象に関する情報等、巡視や通報等により得られた現地情報、レーダ観測でとらえた強い雨域等関係機関と連絡を密にして情報収集に努めること。
- 収集した情報については、関係機関等との間で相互に情報交換し、情報の共有を図ること。  
なお、連絡先は「防災関係機関所在地電話一覧」参照。
- 土砂災害警戒情報及び大雨警報（土砂災害）は、降雨から予測可能な土砂災害の内、避難指示等の災害応急対応が必要な土石流や集中的に発生する急傾斜地崩壊を対象としている。技術的に予測が困難である災害は、発表対象とはしていない。また、個別の災害発生箇所・時間・規模等を詳細に特定するものではないことに留意すること。
- 避難情報等の発表を行う地域等の判断にあたっては、県の砂防課で提供している補足情報（ぎふ土砂災害警戒情報ポータル）を参考とすること。  
ぎふ土砂災害警戒情報ポータル <http://alert.sabo.pref.gifu.lg.jp>
- 避難情報の発令に先立ち、住民が安全に避難できる状態であるかどうかを十分に確認すること。
- 土砂災害警戒区域ごとに、「土砂災害ハザードマップ」を作成し、住民が避難をする上で必要となる情報を取りまとめておくこと。

避難情報は、以下の基準を参考に、今後の気象予測、現地状況等を含めて総合的に判断して発令する。

避難情報の判断基準

	判断基準
（警戒レベル3） 高齢者等避難	<p>1～7のいずれか1つに該当する場合に、高齢者等避難を発令するものとする。</p> <ol style="list-style-type: none"> <li>洪水予報河川・水位周知河川氾濫警報情報（避難判断水位超過）が発表された場合</li> <li>国管理河川の洪水の危険度分布で「超過判断水位超過相当（赤）」となった場合</li> <li>洪水警報危険度分布が【警戒】となった場合</li> <li>堤防に軽微な漏水・浸食等が発見された場合</li> <li>大雨警報（土砂災害）かつ土砂災害の危険度分布が「警戒（赤）」となった場合</li> <li>危機管理型水位計等により避難判断水位に達すると予想され、さらに水位の上昇が見込まれる場合</li> <li>ダム放流情報に基づく異常洪水時防災操作のおそれがある場合</li> </ol>
（警戒レベル4） 避難指示	<p>1～11のいずれか1つに該当する場合に、避難指示を発令するものとする。</p> <ol style="list-style-type: none"> <li>〈洪水予報河川・水位周知河川〉氾濫危険情報（はん濫危険水位に到達）が発表された場合</li> <li>〈その他河川〉（参考情報）避難判断参考水位到達（おそれ含む）が発表された場合</li> <li>国管理河川の洪水の危険度分布が「氾濫機縁水位超過相当（紫）」となった場合</li> <li>洪水警報危険度分布が【非常に危険】な状態となった場合</li> <li>堤防に異常な浸水・浸食等が発見された場合</li> <li>土砂災害警戒情報が発表された場合</li> <li>土砂災害の危険度分布で「非常に危険（うす紫）」となった場合</li> <li>土砂災害の前兆現象の発生（山鳴り、湧き水、地下水の濁り、溪流の水量の変化など）が発見された場合</li> <li>流木の流出の発生が確認された場合</li> <li>危機管理型水位計等により氾濫危険水位に達すると予想される、または避難判断参考水位に到達した（おそれがある含む）場合</li> <li>ダム放流情報に基づく異常洪水時防災操作開始4時間前、または3時間前情報のホットラインがあった場合</li> </ol>

気象庁ホームページから引用

色が持つ意味	状況	住民等の行動の例※1	内閣府のガイドラインで発令の目安とされる避難情報	相当する警戒レベル
<b>災害切迫</b> 大雨特別警報（土砂災害）の指標に用いる基準に実況で到達	命に危険が及ぶ <u>土砂災害が切迫</u> 。 <u>土砂災害がすでに発生している可能性が高い状況</u> 。	（立退き避難がかえって危険な場合） <b>命の危険</b> <b>直ちに身の安全を確保！</b>	<b>緊急安全確保※2</b>	<b>5相当</b>
＜警戒レベル4までに必ず避難！＞				
<b>危険</b> 2時間先までに土砂災害警戒情報の基準に到達すると予想	命に危険が及ぶ <u>土砂災害がいつ発生してもおかしくない状況</u> 。	<b>土砂災害警戒区域等の外へ避難する。</b>	<b>避難指示</b>	<b>4相当</b>
<b>警戒</b> 2時間先までに警報基準に到達すると予想	土砂災害への警戒が必要な状況。	<b>高齢者等は土砂災害警戒区域等の外へ避難する。</b> <b>高齢者等以外の方も、普段の行動を見合わせ始めたり、避難の準備をしたり、自ら避難の判断をする。</b>	<b>高齢者等避難</b>	<b>3相当</b>
<b>注意</b> 2時間先までに注意報基準に到達すると予想	土砂災害への注意が必要な状況。	ハザードマップ等により避難行動を確認する。今後の情報や周囲の状況、雨の降り方に留意する。	—	<b>2相当</b>
今後の情報等に留意	—	今後の情報や周囲の状況、雨の降り方に留意する。	—	—

※1 土砂キックルに関わらず、自治体から避難情報が発令された場合には速やかに避難行動をとること。

※2 災害が発生・切迫している状況を市町村が必ず把握することができるとは限らないこと等から、緊急安全確保は必ず発令される情報ではない。また、警戒レベル5相当情報が出たからといって、必ず緊急安全確保が発令されるわけではない。

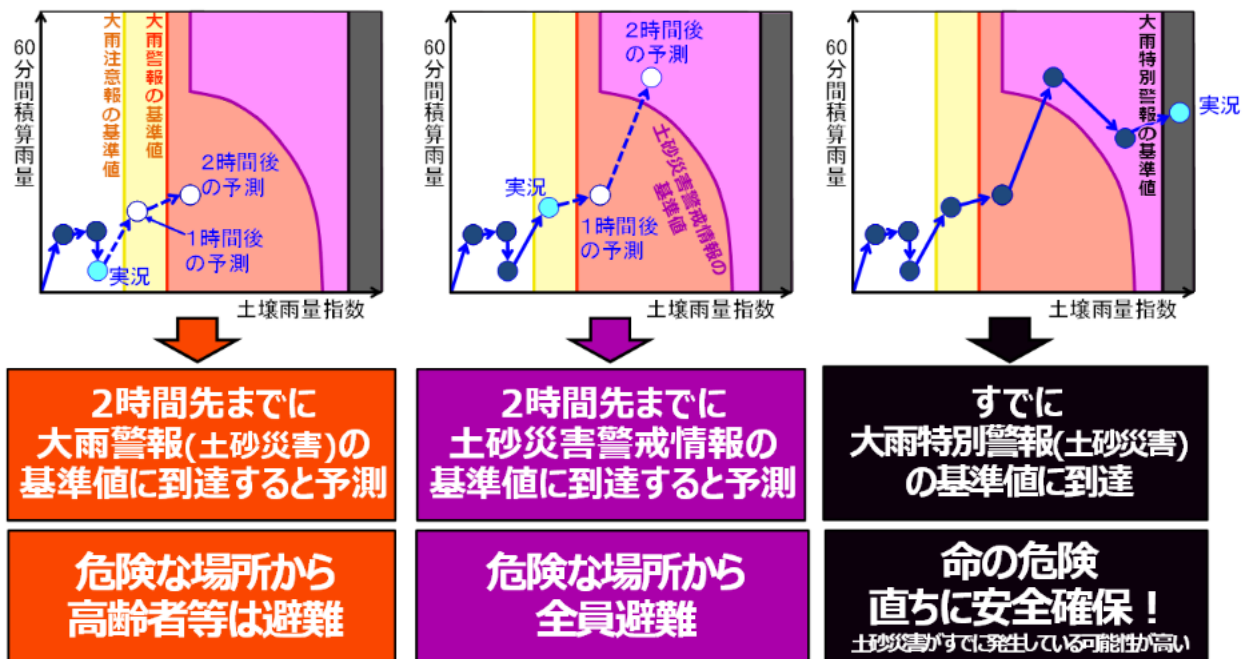



## 302 土砂災害警戒区域又は浸水想定区域内にある

### 要配慮者利用施設等

番号	施設名称	所在地	土砂災害 (特別) 警戒区域	浸水 想定 区域	避難所 等
1	蜂谷医院	大井町174-20		○	
2	医療法人仁誠会大湫病院附属附属 恵那診療所	大井町180-26		○	
3	就労支援事業所アミーゴ	大井町271愛夢第2ビル		○	
4	大井児童センター	大井町727-11		○	
5	恵那市社協障がい者相談支援事業 所	大井町727-11		○	
6	大井小学校	大井町851-1	Y		●
7	城ヶ丘こども園	大井町848-1		○	●
8	さつき内科・小児科クリニック	大井町1002-1		○	
9	デイサービスセンター大井シクラ メン	大井町1002-3		○	
10	ショートステイ大井シクラメン	大井町1002-3		○	
11	大井リハビリテーションクリニック	大井町1002-4		○	
12	恵那高等学校	大井町1023-1		○	●
13	介護老人保健施設こころ	大井町1064-1		○	
14	井口ハートクリニック	大井町1064-1		○	
15	恵那東中学校	大井町1073-1		○	●
16	おひさま山荘	大井町2694-10		○	
17	恵那たんぼぼ地域生活療育支援セ ンター	大井町2716-72	Y		
18	度会医院	長島町中野301-6		○	
19	林外科内科	長島町中野312-2		○	
20	おさしま学童保育所	長島町中野456-1		○	
21	ショートステイ恵那	長島町中野513-2		○	
22	森川クリニック	長島町中野616		○	
23	ほん和家	長島町永田137-3	Y		
24	特別養護老人ホーム万年青苑	長島町永田381-49	Y・R		●
25	特別養護老人ホーム万年青苑診療 所	長島町永田381-49	Y・R		
26	おさしま二葉こども園	長島町永田441-1		○	
27	長島小学校	長島町永田461-1		○	●
28	せせらぎの里	長島町永田519-2	Y	○	
29	恵那北小学校	長島町久須見177-1	Y	○	●
30	なかよしクラブ	長島町久須見177-1		○	
31	やまびここども園	長島町久須見182		○	
32	ワークステーションめぐみ	東野25-4	Y	○	
33	ハートホーム東野	東野1212-4		○	
34	キッズルームこころ	東野1212-4		○	
35	恵那市国民健康保険三郷診療所	三郷町佐々良木1836-1	Y		

番号	施設名称	所在地	土砂災害 (特別) 警戒区域	浸水 想定 区域	避難所 等
36	みさとこども園	三郷町野井1969-1	Y		
37	デイサービスセンターもみじ	武並町竹折603-2		○	
38	恵那北中学校	笠置町河合980		○	●
39	小規模多機能型 めぐみ	笠置町姫栗1549-1	Y	○	
40	十全堂医院	中野方町2764-1		○	
41	グループホーム 中野方めぐみ	中野方町3564-3	Y	○	
42	飯地小学校	飯地町26-4	Y		●
43	うりぼうクラブ・いいじ	飯地町26-4	Y		
44	田中クリニック	岩村町飯羽間2347-1		○	
45	放課後等デイサービスみらいふ岩村教室	岩村町飯羽間2586-2		○	
46	恵那特別支援学校	岩村町133-3	Y		●
47	介護まちなか相談所	岩村町262-1		○	
48	グループホームいわむらの憩	岩村町730-2		○	
49	恵那市国民健康保険岩村診療所	岩村町1650-1		○	
50	岩村デイサービスセンター	岩村町1650-1		○	
51	セルプかみやはぎほのぼの山荘	岩村町1792-6	Y・R	○	
52	岩村学童クラブ	岩村町2333-7	Y	○	
53	恵那市こども発達センターおひさま	山岡町上手向584-1		○	
54	恵那市国民健康保険山岡診療所	山岡町上手向595		○	
55	まちづくり居宅支援事業所	山岡町上手向599-1		○	
56	山岡デイサービスセンターゆとり	山岡町上手向599-1		○	
57	山岡ショートステイほのぼの荘	山岡町上手向599-1		○	
58	子供安全安心ハートクラブ	山岡町上手向1208-1		○	
59	山岡こども園	山岡町上手向1155	Y		
60	山岡中学校	山岡町下手向182-4	Y・R		●
61	グループホーム椿	山岡町下手向1620-2		○	
62	恵那南高等学校	明智町41-2	Y	○	
63	明智中学校	明智町60-1	Y	○	●
64	おおさわ医院	明智町109-17		○	
65	明智小学校	明智町122-2		○	●
66	明智学童クラブ	明智町122-2		○	
67	明智こども園	明智町332-3	Y	○	
68	恵那市障害福祉サービス事業所明智ひとつばたご	明智町407-1		○	
69	山田診療所	明智町849-2		○	
70	尾崎医院	明智町874-3		○	
71	恵那市介護老人保健施設ひまわり	明智町1090		○	
72	明智福祉センター	明智町1090		○	●
73	明智デイサービスセンター	明智町1090		○	
74	グループホームきらみの憩	明智町吉良見472-23	Y・R		
75	デイサービスあじさい	明智町1110-5	Y	○	
76	小規模多機能型居宅介護事業 ケアホームあじさい	明智町1115-1-1		○	
77	串原小学校	串原4083-2	Y		
78	串原中学校	串原4083-2	Y		
79	串原学童クラブ（串原小学校内）	串原4083-2	Y		

80	上矢作中学校	上矢作町漆原67	Y	○	●
81	上矢作こども園	上矢作町下720-1		○	●
82	特別養護老人ホーム福寿苑	上矢作町下723-1	Y・R		●
83	恵那市特別養護老人ホーム福寿苑 内診療所	上矢作町下723-1	Y・R		
84	恵那市社協いきいき教室上矢作	上矢作町下 723-1	Y		
85	上矢作老人デイサービスセンター	上矢作町下723-1	Y		
86	上矢作小学校	上矢作町1798-1	Y・R		●
87	上矢作学童クラブひなたぼっこ	上矢作町1798-1	Y		
88	かみやはぎ総合保健福祉センター	上矢作町3107-8		○	
89	国民健康保険上矢作病院	上矢作町3111-2		○	
合計			34	67	18

（備考）

Y：土砂災害警戒区域（イエローゾーン）

R：土砂災害特別警戒区域（レッドゾーン）

※ 要配慮者利用施設とは、主として高齢者、障がい者、乳幼児その他の特に防災上の配慮を要する者が利用する社会福祉施設、学校、医療施設等のことをいう。

## 第4 通信施設等に関する事項

## 401 恵那市防災行政無線管理運用規程

### 恵那市防災行政無線管理運用規程（案）

#### （趣旨）

第1条 この規程は、恵那市が設置する防災行政無線用無線局（以下「無線局」という。）の管理運用について、電波法（昭和25年法律第131号。以下「法」という。）その他関係法令に定めるもののほか、必要な事項を定めるものとする。

#### （定義）

第2条 この規程において、次の各号に掲げる用語の意義は、それぞれ当該各号に定めるところによる。

- （1）無線局 無線設備及び無線設備の操作を行う者の総体をいう。
- （2）同報親局 特定の2以上の受信設備に対し、同時に同一内容の通報を送信する無線局をいう。
- （3）同報子局 同報親局の通報の相手方となる受信設備をいう。
- （4）中継局 通信の中継業務を行う無線局をいう。
- （5）戸別受信機 同報親局の通報の相手方となる屋内設置の受信設備をいう。
- （6）基地局 陸上移動局と通信を行うため陸上に開設する移動しない無線局をいう。
- （7）陸上移動局 陸上を移動中又は特定しない地点に停止中に運用する無線局をいう。

#### （無線局の設置場所）

第3条 無線局の設置場所は、別表のとおりとする。

- 2 前項の規程にかかわらず、戸別受信機の設置については、公共施設及び避難所に設置するものとする。

#### （無線局の運用の範囲）

第4条 無線局の運用は、地方自治法（昭和22年法律第67号）第2条第3項の範囲内で行うものとする。

#### （無線局の職員）

第5条 無線局の業務を処理するため無線局に無線管理者、通信取扱責任者及び通信担当者を置く。

#### （無線管理者）

第6条 無線管理者は総務部長をもって充てる。

- 2 無線管理者は、無線局の管理運用を統括する。

#### （通信取扱責任者）

第7条 通信取扱責任者は、防災情報課長をもって充てる。

- 2 通信取扱責任者は、無線管理者の命を受け、無線局の管理及び通信の運用にあたる。

#### （通信担当者）

第8条 通信担当者は、法第40条第1項に規定する無線従事者の資格を有する者（以下「無線従事者」という。）のうちから無線管理者が指名する。

- 2 通信担当者は、通信取扱責任者の命を受け、無線局の無線設備の操作及び無線業務日誌の記録等の業務に従事する。
- 3 基地局に設置された通信担当者は、その通信の相手方である陸上移動局の通信操作を管理する。

#### （通信担当者の配置等）

第9条 無線管理者は、無線局の運用に必要な通信担当者を配置するものとする。

- 2 無線管理者は、前項の配置を確保するため無線従事者の養成に留意するものとする。

（通信の種類）

第10条 通信の種類は、次の各号に掲げるとおりとする。

- （1）緊急通報 災害の発生又は発生のおそれのある場合、その他緊急のある場合に同報親局から行う通報をいう。
- （2）普通通報 平常時に同報親局から行う通報をいう。
- （3）緊急通話 災害の発生又は発生のおそれのある場合、その他緊急のある場合に基地局と陸上移動局及び陸上移動局相互間で行う通話をいう。
- （4）普通通話 平常時に基地局と陸上移動局及び陸上移動局相互間で行う通話をいう。

（無線局の運用）

第11条 無線局は、常時運用するものとする。

（通信統制）

第12条 無線管理者は、災害その他緊急の事態が発生し、又は発生する恐れがあるときは、通信を統制することができる。

（災害時における通信の確保）

第13条 無線管理者は、災害その他緊急の事態が発生し、又は発生する恐れがあるときは、通信担当者を待機させる等必要な措置をとらなければならない。

2 無線管理者は、非常用電源が直ちに使用できる状態に整備しておかななければならない。

（通信訓練）

第14条 無線管理者は、災害の発生等に対処するため、総合通信訓練を年1回以上、定期通信訓練を年2回以上行うものとする。

（職員の研修）

第15条 無線管理者は、無線業務に従事する職員の資質の向上を図るため、電波関係法令及び無線設備の取扱い等についての研修を行うものとする。

（無線業務日誌の査閲）

第16条 通信取扱責任者は、法第60条に規定する無線業務日誌（別記様式）について、その記載事項の査閲をしなければならない。

（無線設備の点検及び整備）

第17条 無線管理者は、無線設備の正常な機能を維持するため、定期点検を行わなければならない。

2 定期点検を実施したときは、定期点検記録簿を作成しておくものとする。

（備付書類等の管理）

第18条 通信取扱管理者は、電波法等関係法令に基づく業務書類を管理保管しなければならない。

（委任）

第19条 この規程に定めるもののほか必要な事項は、別に定める。

附 則

この規程は、平成 年 月 日から施行する。

別記様式（第16条関係）

無線業務日誌

年月日	年      月      日
呼出名称	
周波数	

無線 従事者	通信取扱 責任者	無線 管理者

通番	通信時刻	呼出種別	発呼局名	通信時間	区分	備考

記事

## 402 防災行政無線同報系設備一覧

### （１）同報親局

名称	設置場所	識別信号
惠那市役所	長島町正家一丁目１番地１号	こうほうえな
惠那市消防本部 （副操作卓）	長島町正家１０１５番地２	こうほうえな しょうぼうたじゅう

### （２）中継局（同報系）

名称	設置場所	識別信号
保古山中継所	東野２３９０番地４４	ほこさんちゅうけい
夕立山中継所	山岡町久保原１９７５番地８９２	ゆうだちやまちゅうけい
中山中継所	串原３９１６番地１	なかやまちゅうけい
島中継所	上矢作町７３５番地５３	えなかみやはぎしま

### （３）同報子局

局名	設置場所	備考
市役所	長島町正家一丁目１番地１	惠那市役所
大ー１	大井町１６９番地４	佐渡
大ー２	大井町３３９番地１４	古瀬
大ー３	大井町２８７番地１	神ノ木
大ー４	大井町２７１８番地５３	入道坂
大ー５	大井町６１４番地１６	下屋敷
大ー６	大井町８７７番地１	大井小学校
大ー７	大井町１１４７番地３５２	学頭
大ー８	大井町１１０１番地１３	武並神社
大ー９	大井町２１９４番地７９	原
大ー１０	大井町２２３６番地４７５	元起
大ー１１	大井町１１２０番地３０１	新舟山
大ー１２	大井町２１０２番地１	岡瀬沢
大ー１３	大井町２６２５番地１７	惠那農業高等学校
大ー１４	大井町１９６０番地１	大井第二小学校
大ー１５	大井町１６２２番地３	野尻
大ー１６	大井町１５６３番地７	野畑
大ー１７	大井町２７１１番地１５	横平
大ー１８	大井町２７２９番地２８８	野越
大ー１９	大井町２７１４番地１０４	丸池
大ー２０	大井町２６９６番地５	惠那峡
大ー２１	大井町２５９９番地１４	安原
大ー２２	大井町２７０９番地５５	シアター惠那
大ー２３	大井町２５３６番地３	壺丁田
大ー２４	大井町２０１８番地１	鏡山
大ー２５	大井町１１３４番地１８３	舟山
長ー１	長島町正家４５０番地２	築出



局名	設置場所	備考
長一 2	長島町正家 2 7 2 番地 1 3 5	永平団地
長一 3	長島町正家 1 0 6 7 番地 1 6 4	後田
長一 4	長島町永田 3 7 3 番地 3	大洞
長一 5	長島町永田 8 9 番地 1	永田上
長一 6	長島町永田 5 7 5 番地 1	永田下
長一 7	長島町中野 4 6 5 番地 3 6	長島小学校
長一 8	長島町中野 9 9 8 番地 2	新田
長一 9	長島町中野 1 2 6 9 番地 2 5 5	恵那西中学校
長一 1 0	長島町永田 3 3 2 番地 3	桜台グラウンド
長一 1 1	長島町中野 1 1 7 2 番地 1 0	家久後
長一 1 2	長島町久須見 1 2 4 5 番地 1	一の沢
長一 1 3	長島町久須見 3 6 7 番地 1	上本郷
長一 1 4	長島町中野 1 2 0 5 番地 3 7	乗越
長一 1 5	長島町久須見 2 0 6 2 番地 2 3	茂立
長一 1 6	長島町久須見 1 1 0 0 番地 2 9	千田
長一 1 7	長島町久須見 1 8 0 番地 2	下本郷
長一 1 8	長島町久須見 1 6 0 2 番地 1	山中
長一 1 9	長島町中野 4 8 3 番地 8	中野公園
東一 1	東野 1 3 4 0 番地 2	東野振興事務所
東一 2	東野 9 3 5 番地 1	大門
東一 3	東野 1 4 1 3 番地 3	小麦田
東一 4	東野 3 9 3 番地 1	中島
東一 5	東野 2 0 2 2 番地 2	浜井場
東一 6	東野 1 8 9 0 番地 5	白坂
東一 7	東野 2 2 4 4 番地 5	小野川
東一 8	東野 2 3 9 0 番地 1 3 9	保古の湖自然館
三一 1	三郷町佐々良木 1 8 3 6 番地 1	三郷振興事務所
三一 2	三郷町野井 1 9 9 4 番地 6	野井公民館
三一 3	三郷町野井 9 5 5 番地 2 3 1	分立
三一 4	三郷町野井 1 7 3 6 番地 3 1	亀ヶ沢
三一 5	三郷町佐々良木 6 0 5 番地 3	上畑
三一 6	三郷町佐々良木 1 4 7 0 番地 1	明日香苑
三一 7	三郷町佐々良木 1 1 9 6 番地 2	伊保中切
三一 8	三郷町殿畑 9 3 7 番地 1 5	殿畑
三一 9	三郷町棕実 6 9 0 番地 1	棕実
三一 1 0	三郷町佐々良木 1 9 4 番地 3 8 8	弁財天
三一 1 1	三郷町野井 3 8 7 番地 1	中切
武一 1	武並町竹折 1 0 5 9 番地 3 6	武並振興事務所
武一 2	武並町竹折 4 8 1 番地 2	美濃
武一 3	武並町竹折 7 0 8 番地 1 5	四ッ谷
武一 4	武並町竹折 6 6 0 番地 4	島田
武一 5	武並町竹折 9 0 6 番地 2	中切
武一 6	武並町竹折 1 6 4 8 番地 3 6 1	国集
武一 7	武並町竹折 1 0 8 8 番地 1	郷蔵平
武一 8	武並町竹折 1 3 0 2 番地 1	洞
武一 9	武並町竹折 1 4 3 2 番地 1	テクノパーク入口

局名	設置場所	備考
武一 1 0	武並町竹折 1 7 6 7 番地 1	宿
武一 1 1	武並町藤 1 1 2 1 番地 1 4	桑畑
武一 1 2	武並町藤 2 1 9 9 番地 1	相戸
武一 1 3	武並町藤 7 0 0 番地 1	山足
武一 1 4	武並町藤 1 9 0 9 番地 3	藤多目的研修センター前
武一 1 5	武並町藤 3 9 番地	深萱
武一 1 6	武並町藤 5 5 4 番地 2	瀬々良瀬
武一 1 7	武並町藤 1 3 8 0 番地 2	上の洞
武一 1 8	武並町藤 3 8 3 番地 2	中田尻
武一 1 9	武並町藤 2 4 0 3 番地 1 4 2	花の木
武一 2 0	武並町竹折（赤線）	上新田
武一 2 1	武並町竹折 9 8 5 番地 5 8	スケート場入口
武一 2 2	武並町竹折 7 番地	テクノパーク内
笠一 1	笠置町姫栗 1 0 番地 2	笠置振興事務所
笠一 2	笠置町毛呂窪 8 4 1 番地 1 6	栃杭
笠一 3	笠置町毛呂窪 4 9 9 番地 1 2	中田
笠一 4	笠置町毛呂窪 1 4 5 番地 1	太田
笠一 5	笠置町毛呂窪 1 0 4 2 番地	毛呂窪体育館
笠一 6	笠置町姫栗 8 6 0 番地 1	中切
笠一 7	笠置町姫栗 1 3 4 4 番地 4	J A ひがしみの恵那北部支店
笠一 8	笠置町河合 4 3 5 番地 2	田園空間ビジターセンター
笠一 9	笠置町河合 4 3 5 番地 2	道木
笠一 1 0	笠置町河合 1 4 5 4 番地 1	下河合
笠一 1 1	笠置町河合 1 7 3 3 番地 3	栃久保
中一 1	中野方町 1 8 0 2 番地 2	中野方振興事務所
中一 2	中野方町 1 4 2 7 番地	2 区
中一 3	中野方町 3 6 0 0 番地	8 区
中一 4	中野方町 4 3 7 9 番地 4	1 1 区
中一 5	中野方町 4 1 番地 1	1 区不動産直売所
飯一 1	飯地町 8 0 番地 1	飯地振興事務所
飯一 2	飯地町 4 3 5 番地	沖田
飯一 3	飯地町 1 5 4 0 番地 9	杉の沢
飯一 4	飯地町 2 4 1 0 番地 1	南
飯一 5	飯地町 1 7 5 9 番地 2	西山
飯一 6	飯地町 1 8 4 7 番地 5	西山
岩一 1	岩村町 5 4 5 番地 1	岩村振興事務所
岩一 2	岩村町 3 0 1 番地 1	本町
岩一 3	岩村町 1 5 4 5 番地 4	岩村こども園
岩一 4	岩村町 2 7 7 0 番地 3	山上
岩一 5	岩村町 7 1 2 番地 6	岩村交番横
岩一 6	岩村町 2 2 7 4 番地 1	一色
岩一 7	岩村町 1 7 8 4 番地 5	大根洞
岩一 8	岩村町 2 0 4 2 番地 4	蕨平
岩一 9	岩村町飯羽間 3 6 6 6 番地 2	上平
岩一 1 0	岩村町飯羽間 1 3 1 番地 3	上切
岩一 1 1	岩村町飯羽間 8 0 0 番地 2	飯羽上 3

局名	設置場所	備考
岩一 1 2	岩村町飯羽間 1 1 2 6 番地 4	根ノ上
岩一 1 3	岩村町飯羽間 1 4 8 3 番地	飯羽上 1
岩一 1 4	岩村町飯羽間 1 7 2 4 番地	上田
岩一 1 5	岩村町飯羽間 2 3 1 8 番地 1	松割
岩一 1 6	岩村町飯羽間 2 7 9 5 番地 1	下切
岩一 1 7	岩村町飯羽間 3 3 4 8 番地 1	飯羽上 5
岩一 1 8	岩村町飯羽間 2 9 4 0 番地 8	下本郷
岩一 1 9	岩村町富田 2 9 1 9 番地 1	下富田
岩一 2 0	岩村町富田 4 9 番地 3	南富 1
岩一 2 1	岩村町富田（赤線）	南富 2
岩一 2 2	岩村町富田 1 3 0 8 番地 1	南富 3
岩一 2 3	岩村町富田 2 1 2 7 番地 4	西富 1
岩一 2 4	岩村町富田 1 9 6 3 番地	消防団富田器具庫
岩一 2 5	岩村町富田 3 0 3 1 番地 1 1 4	西富 3
岩一 2 6	岩村町 1 0 6 0 番地	岩北上 1
岩一 2 7	岩村町 2 5 6 番地 1	本町
岩一 2 8	岩村町 1 3 3 番地 3	殿町
岩一 2 9	岩村町（赤線）	矢田
山一 1	山岡町下手向 1 2 2 8 番地 1	山岡振興事務所
山一 2	山岡町久保原 1 9 7 7 番地 2 0 3	有立山
山一 3	山岡町久保原 1 8 8 6 番地 3	古野川
山一 4	山岡町久保原（青線）	端田
山一 5	山岡町久保原 1 7 6 4 番地 5	梅平
山一 6	山岡町久保原 3 0 6 番地 7	爪切地蔵ふれあい会館
山一 7	山岡町久保原（赤線）	西洞
山一 8	山岡町久保原 7 9 0 番地	大久手
山一 9	山岡町久保原 1 0 2 2 番地	下ヶ洞
山一 1 0	山岡町上手向（赤線）	於齟齬
山一 1 1	山岡町馬場山田（赤線）	水口
山一 1 2	山岡町馬場山田 4 6 8 番地 1	小名畔
山一 1 3	山岡町馬場山田 1 7 4 0 番地 3	中田
山一 1 4	山岡町馬場山田 3 4 5 0 番地 1	兼平
山一 1 5	山岡町馬場山田（赤線）	峰山
山一 1 6	山岡町馬場山田 1 5 0 0 番地 1 0	徳田
山一 1 7	山岡町田沢 2 3 1 2 番地 6	田中
山一 1 8	山岡町上手向（赤線）	升田
山一 1 9	山岡町上手向 2 1 2 3 番地 2	黒羽根
山一 2 0	山岡町上手向（赤線）	大正
山一 2 1	山岡町下手向（赤線）	荒木
山一 2 2	山岡町釜屋 5 8 6 番地 1	国地
山一 2 3	山岡町下手向 5 5 7 番地 2	下平
山一 2 4	山岡町下手向 8 8 4 番地 1 5 9	野田
山一 2 5	山岡町下手向 1 0 0 5 番地 2	雲路
山一 2 6	山岡町原 1 0 6 6 番地 3	東原
山一 2 7	山岡町原 1 5 1 2 番地 3 2	新中田
山一 2 8	山岡町原 3 0 0 番地 1	中田

局名	設置場所	備考
山一 2 9	山岡町原 7 4 4 番地 2	西原
山一 3 0	山岡町田代 2 5 9 番地 1	田代 4 号組
山一 3 1	山岡町田代 3 7 9 番地 3	広瀬
山一 3 2	山岡町田代 8 7 1 番地 1	田代集落農事集会所
山一 3 3	山岡町田代 1 3 4 0 番地	笹平
山一 3 4	山岡町上手向 1 1 6 1 番地 1	山岡グラウンド
山一 3 5	山岡町上手向 1 4 3 0 番地 3	ふるさと会館
山一 3 6	山岡町上手向 1 0 5 6 番地 1 9 3	別荘
山一 3 7	山岡町田代 1 5 1 6 番地 2	新田
山一 3 8	山岡町釜屋 6 8 3 番地 5	釜屋公孫樹会館
山一 3 9	山岡町田代 7 3 番地 3 6	留守ヶ洞
明一 1	明智町 8 4 3 番地 1	明智振興事務所
明一 2	明智町 4 5 9 番地 2	大正村駐車場
明一 3	明智町 6 0 番地 5	明智中学校
明一 4	明智町 1 0 6 3 番地 1	片平
明一 5	明智町東方 5 9 0 番地	東方センター
明一 6	明智町杉野 2 5 3 番地	門野
明一 7	明智町吉良見 4 3 6 番地 1	吉良見消防センター
明一 8	明智町大田 8 3 4 番地 5	大栗
明一 9	明智町大田 1 3 7 8 番地 1	上田
明一 1 0	明智町横通 5 9 7 番地 1 3	安住
明一 1 1	明智町阿妻 2 1 0 番地 6	阿妻公民館
明一 1 2	明智町東方 5 4 番地 5	馬木
明一 1 3	明智町東方 1 2 7 2 番地 1	峰山
明一 1 4	明智町野志 5 1 6 番地 1	野志公民館
明一 1 5	明智町大泉 2 7 4 番地 2	大泉
明一 1 6	明智町 6 3 9 番地 1	滝坂
明一 1 7	明智町 1 5 5 3 番地 9	東山
明一 1 8	明智町 1 0 0 1 番地 2 9 4	工業団地
明一 1 9	明智町 1 0 2 5 番地 1	大久手
明一 2 0	明智町東方 1 7 9 3 番地 2	小杉
明一 2 1	明智町横通 8 0 番地 9	上柏尾
明一 2 2	明智町横通 2 7 1 番地 1	下柏尾
明一 2 3	明智町大田 5 0 4 番地 3	下田良子
串一 1	串原 3 1 7 1 番地 1	串原振興事務所
串一 2	串原 4 5 3 番地 3	大竹
串一 3	串原 7 2 3 番地 2 の 3	岩倉
串一 4	串原 1 0 4 1 番地 3	相走公会堂
串一 5	串原 2 0 7 9 番地 2	閑羅瀬公民館
串一 6	串原 2 2 7 8 番地 3	川ヶ渡
串一 7	串原 2 6 0 5 番地 8	柿畑
串一 8	串原 2 8 8 4 番地	木根公会堂
串一 9	串原（赤線）	大平
串一 1 0	串原 4 4 2 6 番地 1	峰
串一 1 1	串原 4 8 6 7 番地 2	松林公民館横
串一 1 2	串原 3 7 2 3 番地 2	松本公会堂前

局名	設置場所	備考
串一 1 3	串原 3 5 2 1 番地 1	松本
串一 1 4	串原 5 1 0 9 番地 2	中沢
串一 1 5	串原 5 3 3 2 番地 1	中沢
串一 1 6	串原 3 8 1 2 番地 1 0	戸中
串一 1 7	串原 5 4 0 4 番地 2 5	平山
串一 1 8	串原 2 1 7 4 番地 3	柿畑
上一 1	上矢作町 1 8 0 5 番地 2	上矢作小学校横
上一 2	上矢作町小田子（赤線）	久武瀬
上一 3	上矢作町 8 番地 4	小笹原木地山
上一 4	上矢作町漆原 4 4 番地 2	上矢作振興事務所
上一 5	上矢作町 1 2 5 4 番地 2	達原
上一 6	上矢作町 1 2 6 6 番地 1	横道公民館
上一 7	上矢作町 2 0 8 5 番地 4	宇連
上一 8	上矢作町 2 3 6 3 番地 5	飯田洞本郷
上一 9	上矢作町 2 8 4 8 番地 2	飯田洞山越
上一 1 0	上矢作町 3 0 9 6 番地 3	本郷
上一 1 1	上矢作町 3 5 0 8 番地 2	木の実
上一 1 2	上矢作町漆原 2 4 7 番地 3	漆原 1 号組集会所
上一 1 3	上矢作町漆原 1 0 0 4 番地 1	三作集会所
上一 1 4	上矢作町下 2 9 5 番地	下公民館
上一 1 5	上矢作町小田子 5 2 6 番地 7	小田子福祉センター
上一 1 6	上矢作町 3 7 2 0 番地 1 0	本郷石洞
上一 1 7	上矢作町下 7 2 3 番地 1	上矢作こども園

## 403 防災行政無線移動系設備一覧

### （１）統制局・基地局・中継局（移動系）

識別信号	設置場所	備考
ぎょうせいえな	長島町正家一丁目1番地1	統制局
ぎょうせいえないわむら	岩村町545番地1（振興事務所）	基地局
ぎょうせいえなやまおか	山岡町上手向1228番地1（振興事務所）	基地局
ぎょうせいえなあけち	明智町843番地1（振興事務所）	基地局
ぎょうせいえなくしはら	串原3171番地1（振興事務所）	基地局
ぎょうせいえなかみやはぎ	上矢作町漆原44番地2（振興事務所）	基地局
千畳敷	明智町780番地7	中継局
島	上矢作町735番地53	中継局
中山	串原3916番地1	中継局

### （２）陸上移動局

識別信号	設置場所	備考	識別信号	設置場所	備考
えな1	長島町正家1015番地2(消防本部)	車載	えな204	長島町正家1015番地2	携帯
えな2	長島町正家一丁目1番地1	車載	えな205	同上	携帯
えな3	同上	車載	えな206	同上	携帯
えな4	同上	車載	えな207	長島町正家一丁目1番地1	携帯
えな5	同上	車載	えな208	同上	携帯
えな6	同上	車載	えな209	同上	携帯
えな7	同上	車載	えな210	同上	携帯
えな8	同上	車載	えな211	同上	携帯
えな9	同上	車載	えな212	大井町727番地11（福祉センター）	携帯
えな101	同上	半固定	えな213	長島町中野414番地1(文化センター)	携帯
えな102	同上	半固定	えな214	上矢作町下723番地1(福寿苑)	携帯
えな103	長島町正家1015番地2	半固定	えな215	明智町1090番地(老健ひまわり)	携帯
えな104	長島町正家一丁目1番地1	半固定	えな216	上矢作町3111番地2(上矢作病院)	携帯
えな105	長島町中野1269番地389(まきがね)	半固定	えな217	長島町正家一丁目1番地1	携帯
えな201	長島町正家1015番地2	携帯	えな218	同上（消防団）	携帯
えな202	同上	携帯	えな219	同上	携帯
えな203	同上	携帯	えな220	同上	携帯

識別信号	設置場所	備考	識別信号	設置場所	備考
おおい1	長島町正家一丁目1番地1(消防団)	車載	おおい101	長島町正家一丁目1番地1(消防団)	半固定
おおい2	同上	車載	おおい201	同上（振興室）	携帯
おおい3	同上	車載	おおい202	同上（消防団）	携帯
おおい4	同上	車載	おおい203	同上	携帯

識別信号	設置場所	備考	識別信号	設置場所	備考
おさしま1	長島町正家一丁目1番地1(消防団)	車載	おさしま101	長島町正家一丁目1番地1(消防団)	半固定

恵那市地域防災計画（資料編）

識別信号	設置場所	備考	識別信号	設置場所	備考
おさしま 2	同上	車載	おさしま 201	同上（振興室）	携帯
おさしま 3	同上	車載	おさしま 202	同上（消防団）	携帯
おさしま 4	同上	車載	おさしま 203	同上	携帯

識別信号	設置場所	備考	識別信号	設置場所	備考
ひがしの 1	東野1342番地1（消防団）	車載	ひがしの 201	東野1342番地1（振興事務所）	携帯
ひがしの 2	同上	車載	ひがしの 202	同上（消防団）	携帯
ひがしの 101	同上（振興事務所）	半固定	ひがしの 203	同上	携帯
ひがしの 102	同上（消防団）	半固定			

識別信号	設置場所	備考	識別信号	設置場所	備考
みさと 1	三郷町佐々良木1839番地4（消防団）	車載	みさと 201	三郷町佐々良木1839番地4（振興事務所）	携帯
みさと 2	同上	車載	みさと 202	同上（消防団）	携帯
みさと 101	同上（振興事務所）	半固定	みさと 203	同上	携帯
みさと 102	同上（消防団）	半固定			

識別信号	設置場所	備考	識別信号	設置場所	備考
たけなみ 1	武並町竹折1059番地36（消防団）	車載	たけなみ 102	武並町竹折1059番地36（消防団）	半固定
たけなみ 2	同上	車載	たけなみ 201	同上（振興事務所）	携帯
たけなみ 3	同上	車載	たけなみ 202	同上（消防団）	携帯
たけなみ 4	同上	車載	たけなみ 203	同上	携帯
たけなみ 101	同上（振興事務所）	半固定			

識別信号	設置場所	備考	識別信号	設置場所	備考
かさぎ 1	笠置町姫栗1344番地4（消防団）	車載	かさぎ 102	笠置町姫栗1344番地4（消防団）	半固定
かさぎ 2	同上	車載	かさぎ 201	同上（振興事務所）	携帯
かさぎ 3	同上	車載	かさぎ 202	同上（消防団）	携帯
かさぎ 4	同上	車載	かさぎ 203	同上	携帯
かさぎ 101	笠置町姫栗1344番地4（振興事務所）	半固定			

識別信号	設置場所	備考	識別信号	設置場所	備考
なかのほう 1	中野方町1802番地1（消防団）	車載	なかのほう 102	中野方町1802番地1（消防団）	半固定
なかのほう 2	同上	車載	なかのほう 201	同上（振興事務所）	携帯
なかのほう 3	同上	車載	なかのほう 202	同上（消防団）	携帯
なかのほう 101	同上（振興事務所）	半固定	なかのほう 203	同上	携帯

識別信号	設置場所	備考	識別信号	設置場所	備考
いいじ 1	飯地町68番地1（消防団）	車載	いいじ 102	飯地町68番地1（消防団）	半固定
いいじ 2	同上	車載	いいじ 201	同上（振興事務所）	携帯
いいじ 3	同上	車載	いいじ 202	同上（消防団）	携帯
いいじ 101	同上（振興事務所）	半固定	いいじ 203	同上	携帯

識別信号	設置場所	備考	識別信号	設置場所	備考
いわむら 1	岩村町1662番地1（消防署）	車載	いわむら 103	岩村町1657番地1（消防団）	半固定
いわむら 2	岩村町1657番地1（消防団）	車載	いわむら 201	同上（振興事務所）	携帯
いわむら 3	同上	車載	いわむら 202	岩村町1662番地1	携帯

恵那市地域防災計画（資料編）

識別信号	設置場所	備考	識別信号	設置場所	備考
いわむら4	同上	車載	いわむら203	同上	携帯
いわむら5	同上	車載	いわむら204	岩村町1657番地1（消防団）	携帯
いわむら6	同上	車載	いわむら205	同上	携帯
いわむら101	岩村町1657番地1（振興事務所）	半固定	いわむら206	岩村町1650番地1（診療所）	携帯
いわむら102	岩村町1662番地1	半固定			

識別信号	設置場所	備考	識別信号	設置場所	備考
やまおか1	山岡町上手向1228番地1（消防団）	車載	やまおか8	山岡町上手向1228番地1（消防団）	車載
やまおか2	同上	車載	やまおか101	同上（振興事務所）	半固定
やまおか3	同上	車載	やまおか102	同上（消防団）	半固定
やまおか4	同上	車載	やまおか201	同上（振興事務所）	携帯
やまおか5	同上	車載	やまおか202	同上（消防団）	携帯
やまおか6	同上	車載	やまおか203	同上	携帯
やまおか7	同上	車載			

識別信号	設置場所	備考	識別信号	設置場所	備考
あけち1	明智町843番地1（消防団）	車載	あけち102	明智町749番地1（消防署）	半固定
あけち2	同上	車載	あけち103	同上（振興事務所）	携帯
あけち3	同上	車載	あけち201	同上	携帯
あけち4	同上	車載	あけち202	明智町749番地1	携帯
あけち5	同上	車載	あけち203	同上	携帯
あけち6	同上	車載	あけち204	明智町843番地1（消防団）	携帯
あけち101	同上（振興事務所）	半固定	あけち205	同上	携帯

識別信号	設置場所	備考	識別信号	設置場所	備考
くしはら1	串原3171番地1（消防団）	車載	くしはら101	串原3171番地1（振興事務所）	半固定
くしはら2	同上	車載	くしはら102	同上（消防団）	半固定
くしはら3	同上	車載	くしはら201	同上（振興事務所）	携帯
くしはら4	同上	車載	くしはら202	同上（消防団）	携帯
くしはら5	同上	車載	くしはら203	同上	携帯

識別信号	設置場所	備考	識別信号	設置場所	備考
かみやはぎ1	上矢作町漆原44番地2（消防団）	車載	かみやはぎ201	上矢作町漆原44番地2（振興事務所）	携帯
かみやはぎ2	同上	車載	かみやはぎ202	上矢作町下723番地1	携帯
かみやはぎ3	同上	車載	かみやはぎ203	同上	携帯
かみやはぎ101	同上（振興事務所）	半固定	かみやはぎ204	上矢作町漆原44番地2（消防団）	携帯
かみやはぎ102	上矢作町下723番地1（分署）	半固定	かみやはぎ205	同上	携帯
かみやはぎ103	上矢作町漆原44番地2（消防団）	半固定			



## 404 防災関係機関所在地電話一覧

### 市の機関

機 関 名	所 在 地	電話番号	F A X 番号
恵那市役所	恵那市長島町正家1-1-1	0573-26-2111	(代表：総務)
	県防災無線番号	3-542-2	0573-25-6150
	(防災担当) 危機管理課	0573-26-6805	0573-26-4799
恵那市消防本部 (恵那消防署)	恵那市長島町正家1015-2	0573-26-0119	0573-26-0120
	県防災無線番号	3-555-2	
岩村消防署	恵那市岩村町1662-1	0573-43-0119	0573-43-4012
岩村消防署上矢作分署	恵那市上矢作町下715-1	0573-47-0119	0573-48-3199
明智消防署	恵那市明智町749-1	0573-55-0119	0573-54-2170

### 県の機関

機 関 名	所 在 地	電話番号	F A X 番号
岐阜県庁	岐阜市藪田南2-1-1	058-272-1111	
岐阜県災害対策本部 (防災課)	岐阜市藪田南2-1-1	058-272-1034	058-271-4119
	県防災無線番号	3-400-2-2746	058-272-3695
岐阜県警察本部	岐阜市藪田南2-1-1	058-271-2424	
岐阜県消防学校	各務原市川島小網町2151	058-689-3226	058-689-4193
	県防災無線番号	401-2	
岐阜県防災航空隊	各務原市那加官有無番地	058-385-3772	058-385-3774
恵那県事務所	恵那市長島町正家1067-71	0573-26-1111	0573-25-7129
	県防災無線番号	540-2-211	
	県防災無線FAX	540-2-730	
恵那土木事務所	恵那市長島町正家1067-71	0573-26-1111	0573-26-0417
	県防災無線番号	540-2-328	
	県防災無線FAX	540-2-731	
恵那保健所	恵那市長島町正家1067-71	0573-26-1111	0573-25-1174
	県防災無線番号	540-2-261	
	県防災無線FAX	540-2-732	
恵那警察署	恵那市長島町正家514-2	0573-26-0110	0573-25-9993

### 指定地方行政機関

機 関 名	所 在 地	電話番号	F A X 番号
岐阜地方気象台	岐阜市加納二之丸6	058-271-4108	058-271-4102
	防災業務課		
東海総合通信局	名古屋市東区白壁1-15-1	052-971-9197	052-971-3672
	無線通信部陸上課		
国土交通省 多治見砂防国道事務所	多治見市小田町4-8-6	0572-25-8207	0572-23-7236
	道理管理課		

機 関 名	所 在 地	電話番号	F A X 番号
国土交通省 矢作ダム管理所	豊田市閑羅瀬町東畑67	0565-68-2321	0565-68-2328
国土交通省 小里川ダム管理支所	恵那市山岡町田代1565-21	0573-59-0056	0573-59-0058

自衛隊

機 関 名	所 在 地	電話番号	F A X 番号
陸上自衛隊 第35普通科連隊	名古屋市守山区3-12-1 守山駐屯地	052-791-2191 (内461)	052-791-2191
航空自衛隊 岐阜基地	各務原市那加 第2補給処企画課企画一班	0583-82-1101 (内2314)	
航空自衛隊 小牧基地	愛知県小牧市春日寺1-1 防衛部運用班	0568-76-2191 (内432)	0568-76-2191

指定公共機関

機 関 名	所 在 地	電話番号	F A X 番号
N T T 西日本（株） 岐阜支店	岐阜市八ッ寺町1-15	058-214-8417	
日本赤十字社 岐阜県支部恵那市地区	恵那市長島町正家1-1-1 恵那市役所内 社会福祉課	0573-26-2111	
中部電力パワーグリッド㈱ 中津川営業所	中津川市太田町2-1-17	0573-84-6900	0573-66-3204
東海旅客鉄道㈱ 恵那駅	恵那市大井町301	0573-26-1162	
中日本高速道路㈱ 多治見保全・サービスセンター	多治見市光ヶ丘5-28	0572-23-3281	
独立行政法人 水資源機構木曽川上流ダ ム総合管理所	恵那市東野字花無山2201-79	0573-25-5295	0573-25-9221
日本放送協会 岐阜放送局	岐阜市京町2-3	058-264-4620	058-262-1267
郵便事業㈱ 恵那郵便局	恵那市大井町185-1	0573-26-2502	0573-25-7237

指定地方公共機関

機 関 名	所 在 地	電話番号	F A X 番号
明知鉄道㈱ (明智駅)	恵那市明智町469-4	0573-54-4101	0573-54-4302
東濃鉄道㈱ 恵那営業所	恵那市大井町2087-10	0573-26-2137	
日本放送協会 多治見報道室	多治見市音羽町4-15-1	0572-22-6618	0572-25-1280
岐阜新聞社 恵那支局	恵那市長島町中野2-3-3	0573-26-2307	0573-26-5430
中日新聞社 恵那通信局	恵那市大井町233-5	0573-26-2525	0573-26-5209
毎日新聞社 多治見通信部	多治見市西坂町5-102	0572-22-1724	0572-23-9021

機 関 名	所 在 地	電話番号	F A X 番号
朝日新聞社 中津川通信局	中津川市中津川2916-1	0573-66-1552	0573-66-1558
読売新聞社中部支社 中津川通信部	中津川市駒場893-2	0573-66-1180	0573-66-3186
中部経済新聞社 東濃支局	多治見市精華町73	0572-23-7812	0572-23-7812
三野新聞社	中津川市本町4-4-6	0573-65-2715	0573-65-2715
東濃新報社	多治見市音羽町4-11-1	0572-22-4306	0572-25-0909
恵峰ホームニュース	中津川市茄子川1683-1388	0573-68-5022	0573-68-5100
(株)アミックスコム	恵那市長島町中野449-13	0573-20-3252	0573-20-3253
えな土地改良区	恵那市長島町正家1-1-1	0573-26-2162	
(一社)恵那医師会	中津川市津島町1-18	0573-65-3924	
恵中医会	恵那市（会長医療機関）		
恵南医会	恵那市（会長医療機関）		
(一社) 恵那歯科医師会	恵那市長島町中野二丁目3-3長谷川ビル2F	0573-25-4098	
恵那薬剤師会 (エコー薬局)	武並町竹折49-23	0573-28-2491	
恵那市社会福祉協議会	恵那市大井町727-11	0573-26-5221	

公共団体及びその他防災上重要な施設の管理者

機 関 名	所 在 地	電話番号	F A X 番号
東美濃農業協同組合	中津川市茄子川1646-19	0573-78-0123	
恵那市森林組合	恵那市長島町正家1-10-4	0573-26-0401	0573-26-0408
恵南森林組合	恵那市上矢作町1824-2	0573-47-2811	0573-47-2812
市立恵那病院	恵那市大井町2719-10	0573-26-2121	
国保上矢作病院	恵那市上矢作町3111-2	0573-47-2211	
恵那商工会議所	恵那市長島町正家1-5-11	0573-26-1211	0573-25-6173
恵那市恵南商工会	恵那市明智町443-4	0573-54-2902	0573-54-3703
関西電力(株) 大井ダム管理所	中津川市蛭川奥戸	0573-45-3060	
関西電力(株) 笠置ダム管理所	恵那市飯地町岩浪	0573-27-3018	
岐阜県 中野方ダム管理事務所	恵那市中野方町字笹場4357-37	0573-23-1022	0573-23-2800
岐阜県 岩村ダム管理事務所	恵那市岩村町富田字鈴ヶ根7-35	0573-43-4680	0573-43-4681

## 405 アマチュア無線防災協議会の協力体制

市は、通信の途絶を回避するため、恵那地区アマチュア無線防災協議会と協力体制を構築し、情報の収集、伝達体制を整備する。次の協定により活動を実施する。

### アマチュア無線による災害時の情報伝達に関する応援協定

恵那地区アマチュア無線防災協議会（以下「協議会」という。）と恵那市は、市が災害対策基本法（昭和36年法律第223号、以下「災対法」という。）に基づき実施する災害における情報の収集及び伝達に関し、次のとおり協定する。

（目的）

第1条 この協定は、市の行政区域及びその周辺で大規模な災害が発生し、または発生のおそれがある場合において、協議会の会員が市に協力して、災害に関する情報の収集及び伝達を行うために必要な事項を定める。

（ボランティア活動）

第2条 前条におけるアマチュア無線局の活動は、自己の郷土愛に基づくボランティア活動とする。

（構成員）

第3条 この協定において情報の収集及び伝達を行う者は、本協議会の構成員（以下「構成員」という。）とする。

2 協議会は、毎年1回構成員の名簿の見直しを行い、市へ提出するものとする。

3 新規募集は、書面をもって随時行い定款により決定する。

（災害）

第4条 この協定による災害とは、災対法第2条第1項第1号に定めるものとする。

（要請）

第5条 市は災害において公共通信網その他手段による通信体制が困難または不可能な場合で災害情報の収集及び伝達上必要があると認めるときは、市長から協議会に対し要請することができる。

（情報の提供）

第6条 協議会の構成員は市から協力要請がなくても必要と思われる災害情報について市に提供するものとする。

2 前項の内容（情報）等を第3者に漏らしてはならない。

（場所の提供）

第7条 市長は、協議会の会長から無線局設置場所の提供を求められたときは、これに協力するものとする。

（連絡系統）

第8条 協議会と市との情報連絡系統は、別紙のとおりとする。

2 連絡に使用する通信回線は、原則的に公共回線とする。ただし、公共回線が使用できない場合またはこれを使用することが著しく困難な場合は、アマチュア無線を用いて情報収集及び伝達することができるものとする。

（訓練）

第9条 協議会と市は、災害を想定した通信訓練（災害情報収集伝達）を毎年1回行うものとする。

（雑則）

第10条 この協定にない事項または規定している事項に疑義を生じた場合には、協議会と市は協議のうえ決定するものとする。

附 則

この協定は平成10年7月8日から実施する。

以上のとおり協定した証として、この証書を2通作成し双方署名捺印のうえ各自、1通を保有する。

平成10年 7月 8日

恵那地区アマチュア無線防災協議会

会 長 岩 井 慶 次

恵那市長 森 川 正 昭

## 第5 消防力の現況に関する事項

## 501 消防車両の配置一覧

地震災害警備本部消防隊編成表

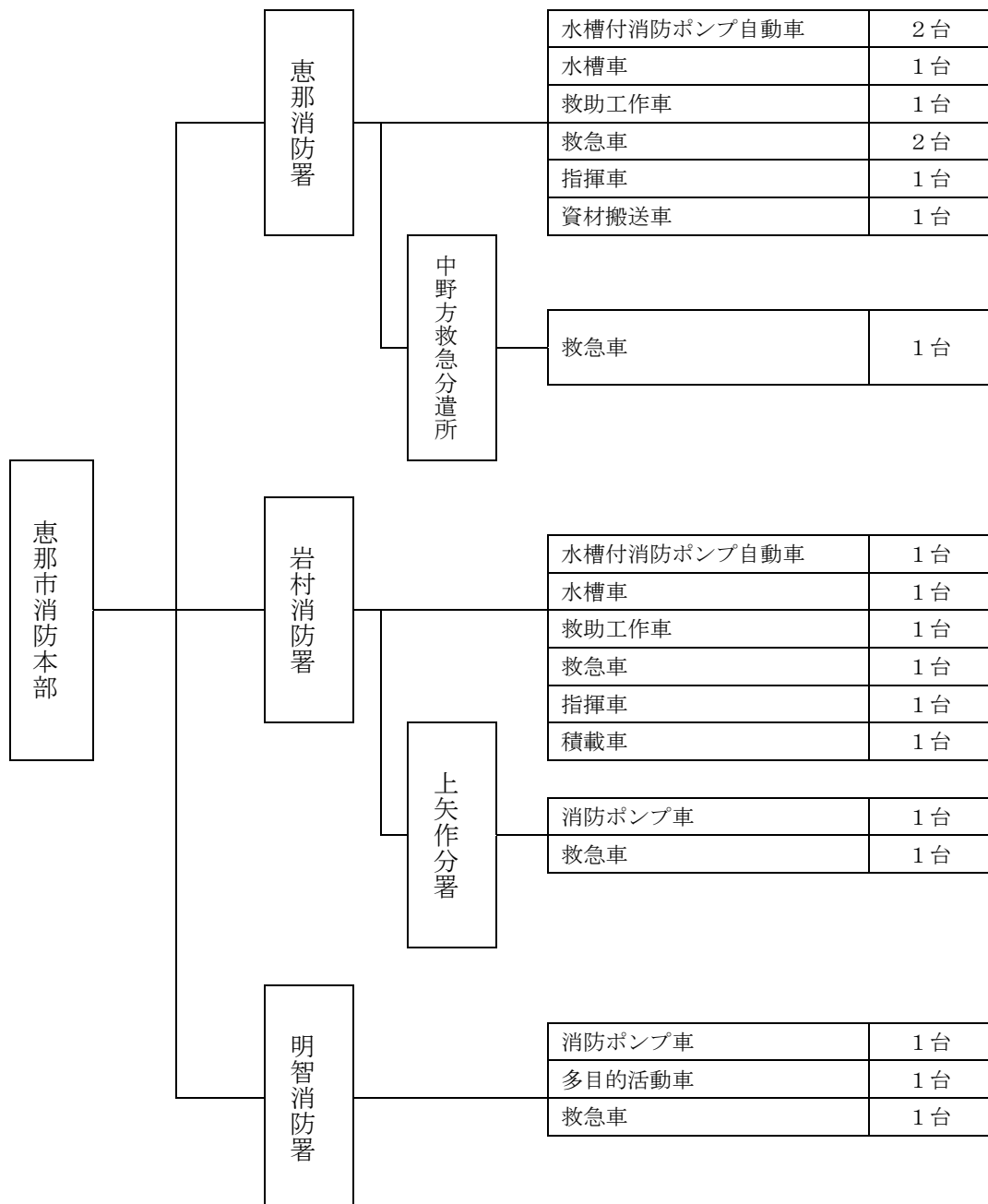

## 502 消防相互応援協定の一覧

消防業務の実施について相互に応援する目的により、次のとおり協定を締結している。

	協定先	締結年月日	備考
1	岐阜県広域消防相互応援協定	平成29年 4月 1日	県内全市町村等
2	瑞浪市	昭和50年 9月 1日	
3	可茂消防事務組合消防本部	平成30年 3月29日	
4	東濃地区消防相互応援協定	昭和61年12月20日	
5	八百津町	平成 7年 4月 3日	
6	愛知県豊田市	平成17年 4月 1日	
7	長野県飯田市(南信州広域連合)	平成17年 8月 1日	
8	中津川市	平成19年 4月 1日	
9	岐阜県高速道路消防相互応援協定	昭和62年 5月 1日	県内高速道路沿線上市町村等

## 第6 防災拠点施設等に関する事項



## 601 防災拠点となる施設

### 災害対策本部等

	名 称	所在地	備考
1	恵那市役所	長島町正家一丁目1-1	災害対策本部
2	東野振興事務所	東野1342-1	現地災害対策本部
3	三郷振興事務所	三郷町佐々良木1839-4	現地災害対策本部
4	武並振興事務所	武並町竹折1059-36	現地災害対策本部
5	笠置振興事務所	笠置町姫栗10-2	現地災害対策本部
6	中野方振興事務所	中野方町1802-1	現地災害対策本部
7	飯地振興事務所	飯地町68-1	現地災害対策本部
8	岩村振興事務所	岩村町1657-1	現地災害対策本部
9	山岡振興事務所	山岡町上手向1228-1	現地災害対策本部
10	明智振興事務所	明智町843-1	現地災害対策本部
11	串原振興事務所	串原3146-3	現地災害対策本部
12	上矢作振興事務所	上矢作町漆原44-2	現地災害対策本部
13	恵那市消防防災センター	長島町正家1015-2	

### 消防署

	名 称	所在地	備考
1	恵那消防署	長島町正家1015-2	消防本部
2	岩村消防署	岩村町1662-1	
3	明智消防署	明智町749-1	
4	上矢作分署	上矢作町下715-1	
5	中野方救急分遣所	中野方町1802-1	

### 道の駅

	名 称	所在地	備考
1	そばの郷らっせいみさと	三郷町佐々良木1461-1	
2	おばあちゃん市・山岡	山岡町田代1565-169	
3	上矢作ラ・フォーレ福寿の里	上矢作町3566-1	

※「災害時における応急生活物資の供給及び被災者等への支援に関する協定」、岐阜県東濃振興局と東濃圏域の道の駅10駅が平成19年12月21日協定締結（防災拠点としての活用）

避難所及び避難場所	一覧は次表以降
福祉避難所	一覧は次表以降
広域避難場所	一覧は次表以降
一時的な避難所 協定締結箇所	一覧は次表以降
物資集積場所	一覧は次表以降
物資の一時集積配分拠点	一覧は次表以降
応援部隊の活動拠点	一覧は次表以降
遺体安置所候補地	一覧は次表以降
救護所及び救護病院	一覧は次表以降
広域防災拠点	一覧は次表以降

## 602 避難所及び避難場所

### 指定緊急避難場所、指定避難所 一覧（81箇所）

	名 称	所在地	電話 番号	区 分	施設概要			指定緊急避難場所の対象とする異常現象	備考
					場所	面積 ㎡	収容 人員		
1	大井小学校	大井町851-1	26-6909	1	グラウンド	8,200	4,100	洪, 地	一部イエロー
				2	体育館	920	460	洪, 地	一部イエロー
2	大井第二小学校	大井町1982-1	26-2306	1	グラウンド	19,800	9,900	洪, 土, 地	
				2	体育館	992	496	洪, 土, 地	
3	恵那東中学校	大井町1073-1	26-6912	1	グラウンド	8,200	4,100	土, 地	L1, L2
				2	体育館	2,082	650	土, 地	L1, L2
4	恵那高等学校	大井町1023-1	26-1311	1	グラウンド	14,400	7,200	土, 地	L1, L2
				2	体育館	1,071	535	土, 地	L1, L2
5	恵那農業高等学校	大井町2625-17	26-1251	1	グラウンド	8,000	4,000	洪, 土, 地	
				2	体育館	1,050	525	洪, 土, 地	
6	城ヶ丘こども園	大井町848-1	25-2539	2	遊戯室	984	290	洪, 土, 地	L2
7	シアター恵那	大井町2709-55	25-7767	1	駐車場等	11,700	5,850	洪, 土, 地	
8	養護老人ホーム恵光園	大井町2716-166	25-2724	1	駐車場等	800	400	洪, 土, 地	
				2	ホール	286	95	洪, 土, 地	
9	中山道大井宿広場	大井町210-1	—	1	グラウンド	2,351	1,175	洪, 土, 地	L2
10	中央公園	大井町200-8	26-6841	1	広場	3,710	1,855	洪, 土, 地	L2
11	恵那市福祉センター	大井町727-11	26-5221	2	会議室	321	107	土, 地	L1, L2
12	正家公民館	長島町正家504-4	26-1168	2	ホール	552	276	洪, 土, 地	
13	恵那総合庁舎駐車場	長島町正家1067-71	26-1111	1	駐車場	4,300	2,150	洪, 土, 地	
14	長島小学校	長島町永田461-1	26-6908	1	グラウンド	10,900	5,450	土, 地	L1, L2
				2	体育館	1,064	532	土, 地	L1, L2
15	岐阜県森林組合連合会東濃支所	長島町永田307-69	26-3311	1	会議室	150	75	洪, 土, 地	
16	恵那文化センター	長島町中野414-1	26-6916	1	駐車場	4,000	2,000	土, 地	L1, L2
				2	ホール	6,103	2,658	洪, 土, 地	L2
17	恵那西中学校	長島町中野1269-261	26-6911	1	グラウンド	10,000	5,000	洪, 土, 地	
				2	体育館	1,230	615	洪, 土, 地	
18	まきがね公園	長島町中野1269-389	25-6478	1	グラウンド	113,800	56,900	洪, 土, 地	
				2	体育館	1,504	430	洪, 土, 地	
19	まきがね西体育館	長島町中野1269-182	28-6478	2	体育館	656	399	洪, 土, 地	
20	恵那北小学校	長島町久須見177-4	26-6871	1	グラウンド	5,400	2,700	地	一部イエロー L1, L2
				2	体育館	853	239	地	一部イエロー L1, L2
21	恵那市中央図書館	長島町中野二丁目2-5	26-6923	1	駐車場	1,400	700	洪, 土, 地	
				2	図書館	2,652	1,326	洪, 土, 地	
22	東野小学校	東野1346	26-6910	1	グラウンド	6,200	3,100	洪, 土, 地	L2
				2	体育館	972	486	洪, 土, 地	
23	東野コミュニティセンター	東野1342-1	26-6924	2	ホール	1,150	585	洪, 土, 地	
24	保古自然館	中津川市茄子川1688-84	0573-65-3565	2	ホール	310	100	洪, 土, 地	
25	野井公民館	三郷町野井1987-2	32-1216	2	ホール	696	344	洪, 土	
26	恵那南部農業者トレーニングセンター	三郷町野井1355-3	25-6005	1	グラウンド	5,200	2,600	洪, 地	イエロー
				2	体育館	656	344	洪, 地	イエロー

恵那市地域防災計画（資料編）

	名 称	所在地	電話 番号	区 分	施設概要			指定緊急避難場所の対 象とする異 常現象	備考
					場所	面積 ㎡	収容 人員		
27	三郷コミュニティセンター	三郷町佐々良木1839-4	26-6895	2	ホール	704	362	洪, 土, 地	
28	三郷小学校	三郷町佐々良木1822	26-6874	1	グラウンド	6,400	3,200	洪, 地	一部イエロー
				2	体育館	778	328	洪, 土, 地	
29	武並コミュニティセンター	武並町竹折1059-36	26-6896	2	ホール	992	273	洪, 土, 地	
30	武並小学校	武並町竹折1059-91	26-6873	1	グラウンド	9,600	4,800	洪, 土, 地	
				2	体育館	569	284	洪, 土, 地	
31	クリスタルパーク恵那スケート場	武並町竹折970-1	28-3390	1	駐車場	5,000	2,500	洪, 土, 地	
				2	ホール	242	121	洪, 土, 地	
32	藤多目的研修センター	武並町藤1712-6	28-1911	2	ホール	437	218	洪, 土, 地	
33	毛呂窪体育館	笠置町毛呂窪1042	—	1	グラウンド	4,900	2,450	洪, 土, 地	
				2	体育館	708	354	洪, 土, 地	
34	毛呂窪公民館	笠置町毛呂窪	—	2	ホール	555	100	洪, 土	
35	笠置コミュニティセンター	笠置町姫栗10-2	26-6897	2	ホール	758	379	洪, 土, 地	
36	田園空間ビジターセンター	笠置町河合655-7	—	2	ホール	511	213	洪, 地	一部レッド
37	恵那北中学校	笠置町河合980	26-6880	1	グラウンド	14,000	7,000	地	一部レッド L1, L2
				2	体育館	1,351	556	土, 地	L1, L2
38	中野方コミュニティセンター	中野方町1802-1	26-6898	2	ホール	1,793	896	洪, 地	
39	中野方小学校	中野方町2353-1	26-6870	1	グラウンド	7,000	3,500	洪, 土, 地	
				2	体育館	778	389	洪, 土, 地	
40	中野方グラウンド	中野方町2551-5	—	1	グラウンド	4,500	2,250	洪, 土, 地	
41	飯地コミュニティセンター	飯地町68-1	26-6899	2	ホール	752	162	洪, 土, 地	
42	飯地小学校	飯地町26-4	26-6872	1	グラウンド	15,800	7,900	洪, 地	一部イエロー
				2	体育館	828	365	洪, 地	一部イエロー
43	岩村コミュニティセンター	岩村町1657-1	26-6925	1	駐車場	3,500	1,750	洪, 土, 地	
				2	ホール	516	200	洪, 土, 地	
44	恵那特別支援学校	岩村町133-3	43-4857	1	グラウンド	10,000	5,000	洪, 土, 地	
				2	体育館	1,200	600	洪, 地	一部イエロー
45	岩邑小学校	岩村町1524-1	26-6875	1	グラウンド	8,100	4,050	洪, 土, 地	
				2	体育館	1,115	400	洪, 土, 地	
46	岩邑中学校	岩村町1273-1	26-6881	1	グラウンド	11,500	5,750	洪, 土, 地	
				2	体育館	1,786	540	洪, 土, 地	
47	飯峽会館	岩村町飯羽間2601-3	43-2911	1	広場	1,300	650	洪, 地	一部イエロー
				2	ホール	357	100	洪, 土, 地	
48	ふるさと富田会館	岩村町富田1916-3	—	1	広場	1,000	500	洪, 土, 地	
				2	ホール	488	100	洪, 土, 地	
49	旧岩村振興事務所駐車場	岩村町545-1	26-6860	1	駐車場	4,200	2,100	洪, 地	一部イエロー
50	山岡中学校	山岡町下手向182-4	26-6882	1	グラウンド	7,900	3,950	洪, 地	一部レッド
				2	体育館	1,651	670	洪, 地	一部レッド
51	山岡小学校	山岡町下手向1831	26-6876	1	グラウンド	16,900	8,450	洪, 土, 地	
				2	体育館	896	448	洪, 土, 地	
52	山岡グラウンド	山岡町上手向1161-1	56-2390	1	グラウンド	18,300	9,150	洪, 地	一部レッド
53	山岡B&G海洋センター	山岡町下手向33-1	56-2390	2	体育館	1,222	200	洪, 地	一部レッド
54	山岡農村環境改善センター	山岡町上手向1228-1	—	2	ホール	1,149	100	土, 地	L1, L2

恵那市地域防災計画（資料編）

	名 称	所在地	電話 番号	区 分	施設概要			指定緊急避難場所の 対象とする異 常現象	備考
					場所	面積 ㎡	収容 人員		
55	爪切地蔵ふれあい会館	山岡町久保原382-1	—	2	ホール	203	20	洪, 土, 地	
56	原公民館	山岡町原921-1	56-3768	2	ホール	864	80	洪, 地	イエロー
57	田代集落農事集会所	山岡町田代871-1	56-2995	2	ホール	209	20	洪, 土, 地	
58	釜屋公孫樹会館	山岡町釜屋684-1	56-2683	2	ホール	219	20	洪, 土, 地	
59	ひまわり会館	山岡町田沢3154-1	—	2	ホール	77	38	洪, 地	一部レッド
60	さくら会館	山岡町馬場山田970-1	—	2	ホール	77	38	洪, 土, 地	
61	明智小学校	明智町122-2	26-6877	1	グラウンド	8,300	4,150	土, 地	L1, L2
				2	体育館	973	400	地	一部イエロー L1, L2
62	明智中学校	明智町60-1	26-6883	1	グラウンド	11,800	5,900	地	一部イエロー L1, L2
				2	体育館	2,227	951	土, 地	L1, L2
63	明智コミュニティセンター	明智町846-6	26-6927	2	ホール	280	140	土, 地	L1, L2
64	明智東方センター	明智町東方590	54-4317	2	ホール	350	175	土, 地	L1, L2
65	明智B&G海洋センター	明智町1138-1	54-2522	1	駐車場	1,300	650	土, 地	L1, L2
				2	体育館	1,100	550	土, 地	L1, L2
66	明智文化センター	明智町1860-6	54-4311	2	ホール	300	150	土, 地	L1, L2
67	阿妻公民館	明智町阿妻211-1	—	2	ホール	164	43	洪	イエロー L2
68	明智杉野集会センター	明智町杉野900	54-4278	2	ホール	185	58	洪, 地	一部レッド
69	明智横通集会センター	明智町986-69	54-4701	2	ホール	161	47	洪, 地	一部レッド
70	明智かえでホール	明智町1138-1	54-3991	2	ホール	1,088	544	洪, 地	一部イエロー
71	ふれあい会館吉良見	明智町吉良見472-1	—	1	広場	2,500	1,250	洪, 地	一部レッド
				2	ホール	127	63	洪, 地	一部レッド
72	吉良見消防センター	明智町吉良見436-1	—	2	ホール	58	20	洪, 土, 地	
73	串原コミュニティセンター	串原3146-3	26-6928	2	ホール	1,200	500	洪, 地	一部イエロー
74	串原福祉センター	串原3171-1	52-2230	2	ホール	241	80	洪, 土, 地	
75	メダリオン・ベルグラビアリゾート	串原3915	52-2212	1	クラブハウス	6,900	300	洪, 土, 地	
76	上矢作小学校	上矢作町1798-1	26-6879	1	グラウンド	4,200	2,100	洪, 地	一部レッド
				2	体育館	807	500	洪, 地	一部レッド
77	上矢作コミュニティセンター	上矢作町漆原44-2	26-6929	1	駐車場	2,300	1,150	洪, 地	一部レッド L2
				2	ホール	1,133	300	洪, 地	一部レッド
78	上矢作基幹集落センター	上矢作町漆原15-1	—	1	駐車場	1,900	950	洪, 土, 地	L2
				2	ホール	513	30	洪, 土, 地	L2
79	上矢作中学校	上矢作町漆原67	26-6885	1	グラウンド	13,800	6,900	土, 地	L1, L2
				2	体育館	1,000	500	洪, 地	一部イエロー L2
80	上矢作こども園	上矢作町下720	26-6893	1	グラウンド	800	400	洪, 土, 地	L2
				2	遊戯室	959	300	洪, 土, 地	L2
81	上矢作体育館	上矢作町漆原33-2	47-2101	1	駐車場	1,900	950	洪, 土, 地	L2
				2	体育館	1,415	700	洪, 地	一部イエロー L2

※ 「区分」欄の表記は次による。

1. 指定緊急避難場所 2. 指定緊急避難場所兼指定避難所

- ※ 「指定緊急避難場所の対象とする異常現象」欄の表記は次による。  
 洪：洪水　　土：崖崩れ・土石流・地滑り　　地：地震
- ※ 「備考」欄の表記は次による。  
 イエロー：土砂災害警戒区域、レッド：土砂災害特別警戒区域  
 L 1：水防法の規定による計画降雨の洪水浸水想定区域  
 L 2：水防法の規定による想定最大規模降雨の洪水浸水想定区域

## 603 福祉避難所

### 福祉避難所 一覧

（9箇所）

備考欄□印は避難所の指定のある施設

	名 称	所在地	電話 番号	避難所		備 考
				面積 ㎡	収容 人員	
1	恵那市福祉センター	大井町727-11	26-5221	321	107	□
2	岩村福祉センター	岩村町1650-1	43-0051	612	204	
3	明智福祉センター	明智町1090	54-4820	413	137	
4	串原福祉センター	串原3171-1	52-2230	241	80	□
5	養護老人ホーム恵光園	大井町2716-166	25-2724	286	95	□
6	特別養護老人ホーム万年青苑	長島町永田381-49	26-3021	2,983	994	
7	特別養護老人ホーム明日香苑	三郷町佐々良木1470-1	28-3210	4,547	1,515	
8	特別養護老人ホーム福寿苑	上矢作町下723-1	48-3161	3,694	1,231	
9	えな・ふれあいの家	大井町2716-195	20-1530	145	48	
10	和貴の森	大井町2716-203	25-3372	789	20	
11	ありんこキッズnest	大井町2716-194	59-4114	284	40	

## 604 広域避難場所

### 広域避難場所 一覧

（8箇所）

備考欄□印は避難所の指定のある施設

	名 称	所在地	電話 番号	避難場所			備 考
				施設	面積 ㎡	収容 人員	
1	大井第二小学校	大井町1982-1	26-2306	グラウンド	19,800	9,900	□
2	シアター恵那	大井町2709-55	25-7767	駐車場等	11,700	5,850	
3	まきがね公園	長島町中野1269-389	25-6478	グラウンド	113,800	56,900	
4	クリスタルパーク恵那 スケート場	武並町竹折970-1	26-6894	駐車場 及び場内	11,000	5,500	□
5	恵那北中学校	笠置町河合980	26-6880	グラウンド	14,000	7,000	□
6	飯地小学校	飯地町26-4	26-6880	グラウンド	10,800	5,400	□
7	岩邑中学校	岩村町1273-1	26-6881	グラウンド	11,500	5,750	□
8	山岡グラウンド	山岡町上手向1161-1	56-2390	グラウンド	18,300	9,150	

605 一時的な避難所 協定締結箇所

一時的な避難所 協定締結箇所 一覧

（４箇所）

	名 称	所在地	電話 番号	避難所			備考
				施設	面積 ㎡	収容 人員	
1	岐阜県森林組合連合会 東濃支所	長島町永田307-69	26-3311	会議室	150	75	
2	メダリオン・ベルグラビア リゾート	串原3915	52-2212	ク ラ ブ ハウス	6,900	300	
3	飯峡会館	岩村町飯羽間2601-3	43-2911	広場	1,300	650	一部イエロー
				ホール	357	100	
4	ふるさと富田会館	岩村町富田1916-3	—	広場	1,000	500	
				ホール	488	100	

## 606 物資集積場所

### ● 恵那市の定める物資集積場所

備考欄□印は避難所の指定のある施設

名 称	所在地	電話番号	集積可能施設		隣接する緊急 輸送道路	備 考
			施設	面積㎡		
恵那文化センター	長島町中野414-1	26-6916	ホール	6,103	国道19号	□
恵那市市民会館	長島町正家一丁目3-21	26-2111	体育館	1,490	国道19号	

ただし、必要に応じて当施設近辺の道路の渋滞、混雑を緩和するため、一時集積配分拠点に分散する

## 607 物資の一時集積配分拠点

### ● 物資の一時集積配分拠点（岐阜県広域受援計画より）

備考欄□印は避難所の指定のある施設

	名 称	所在地	電話番号	集積可能施設		隣接する緊急 輸送道路	備 考
				施設	面積㎡		
1	恵那東中学校	大井町1073-1	26-6912	体育館	2,082	国道19号	□
2	恵那西中学校	長島町中野1269-261	26-6911	体育館	1,230	国道19号	□
3	恵那北中学校	笠置町河合980	26-6880	体育館	1,351	中央 自動車道	□
4	恵那特別支援学校	岩村町133-3	43-4857	体育館	1,200	国道257号	□
5	山岡中学校	山岡町下手向182-4	26-6882	体育館	1,651	県道33号	□
6	明智中学校	明智町60-1	26-6883	体育館	2,227	国道363号	□
7	串原コミュニティセン ター	串原3146-3	26-6928	ホール	1,200	県道11号	□
8	上矢作小学校	上矢作町1798-1	26-6879	体育館	807	国道257号	□

地震等大規模災害発生時に、道路の交通混乱を避け、被災地内の避難所等へ緊急物資を配送するための中継拠点

## 608 応援部隊の活動拠点

### ● 応援部隊の活動拠点（岐阜県広域受援計画より）

備考欄●印は避難場所の指定のある施設

	名 称	所在地	面積 ㎡	適用可能な 使 途		宿泊施設 有・無	備 考
				警察	自衛隊		
1	まきがね西グラウンド	長島町中野1269-179	15,000	○	○	体育館	
2	まきがね公園	長島町中野1269-389	113,800	○	○	体育館等	●
3	シアター恵那	大井町2709-55	11,700	○		ホール等	●
4	阿木川公園	長島町正家二丁目117番 地先	15,000	○	○	—	
5	毛呂窪グラウンド	笠置町毛呂窪1074-1	3,850	○		体育館	●
6	中野方グラウンド	中野方町2551-5	4,500	○		—	●
7	飯地町総合グラウンド	飯地町701-1	8,100	○		テント村	
8	恵那文化センター	長島町中野414-1	4,000	○		文化会館	●
9	岩村グラウンド	岩村町飯羽間2981-1	23,000	○	○	—	
10	山岡グラウンド	山岡町上手向1161	18,300	○	○	B&G体育館	●
11	明智グラウンド	明智町947-9	18,000	○	○	—	
12	くしはら温泉オートキ ャンプ場	串原3135-2	30,000	○	○	くしはら温 泉	
13	上矢作グラウンド周辺	上矢作町漆原41-4	14,600	○		—	

地震等大規模災害発生時に、速やかに応援を受け入れ、効率的・効果的な災害応急対策のため、緊急消防援助隊、広域緊急援助隊（警察）、自衛隊災害派遣部隊、ライフライン復旧活動部隊等の活動の拠点となる施設

## 609 遺体安置所候補地

### ● 遺体安置所 候補地（恵那警察署報告済み）

名 称	所在地	電話番号	集積可能施設		隣接する緊急 輸送道路	備 考
			施設	面積㎡		
恵那市市民会館	長島町正家一丁目3-21	26-6919	体育館	1,490	国道19号	
恵那市共同福祉会館	長島町正家一丁目5-16	26-2111	集会所	488	国道19号	



## 610 救護所及び救護病院

### ● 救護所一覧

	設置施設	所在地	電話	備考
1	国民健康保険三郷診療所	三郷町佐々良木 1836-1	28-1070	
2	国民健康保険飯地診療所	飯地町 146-2	22-3027	
3	国民健康保険岩村診療所	岩村町 1650-1	43-2572	
4	国民健康保険山岡診療所	山岡町上手向 595	56-2655	

※ 被災地と上記の指定した救護所、又は医療機関との位置関係、あるいは傷病者の数と搬送能力との問題から、被災地から傷病者の搬送に時間がかかるため、被災地での対応が必要な場合は避難所等に設置する。

### ● 救護病院一覧

	病院名	所在地	電話	備考
1	市立恵那病院	大井町 2719-10	26-2121	
2	国民健康保険上矢作病院	上矢作町 3111-2	47-2211	

## 611 広域防災拠点

### ● 災害時における広域防災活動拠点

	名 称	所在地	活用施設及び面積
1	まきがね公園	長島町中野1269-389	多目的運動広場（12,100㎡） 野球場（14,000㎡） 体育館（3,518.8㎡） 駐車場（10,700㎡） 上記の付随施設

※ 岐阜県との協定「災害時における広域防災拠点の活用に関する協定」（平成26年8月11日締結）による。

## 第7 救助用施設等に関する事項

## 701 防災備蓄品保管箇所

### ●集中備蓄（拠点配備）

	名 称	所在地	保管種別	備考
1	消防防災センター	長島町正家1015-2	鉄骨造建物	
2	大井町自治会館	大井町850-1	物置型	
3	長島備蓄倉庫	長島町中野609-10	鉄骨造建物	
4	東野コミュニティセンター	東野1342-1	物置型	
5	三郷コミュニティセンター	三郷町佐々良木1839-4	物置型	
6	旧武並公民館	武並町武折1088-1	物置型	
7	笠置コミュニティ消防センター	笠置町姫栗1335-1	物置型	
8	田園空間ビジターセンター	笠置町河合655-7	物置型	
9	中野方コミュニティセンター	中野方町1802-1	物置型	
10	飯地コミュニティセンター	飯地町68-1	物置型	
11	岩村振興事務所	岩村町1657-1	庁舎内倉庫	
12	山岡振興事務所	山岡町上手向1228-1	鉄骨造建物	
13	明智振興事務所	明智町843-1	庁舎内倉庫	
14	串原振興事務所	串原3146-3	物置型	
15	岩村消防署	岩村町1662-1	物置型	
16	明智消防署	明智町749-1	物置型	
17	上矢作分署	上矢作町下715-1	物置型	

### ●分散備蓄

	名 称	所在地	保管種別	備考
1	大井小学校	大井町851-1	物置型	
2	大井第二小学校	大井町1982-1	物置型	
3	恵那東中学校	大井町1073-1	物置型	
4	恵那高等学校	大井町1023-1	物置型	
5	恵那農業高等学校	大井町2625-17	物置型	
6	養護老人ホーム恵光園	大井町2716-166	物置型	
7	中山道大井宿広場	大井町210-1	木造建物	
8	中央公園	大井町200-8	物置型	
9	恵那市福祉センター	大井町727-11	物置型	
10	ふれあいの家	大井町2716-195	物置型	
11	正家公民館	長島町正家504-4	物置型	
12	恵那文化センター	長島町中野414-1	物置型	
13	恵那西中学校	長島町中野1269-261	物置型	
14	恵那市中央図書館	長島町中野二丁目2-5	館内倉庫	
15	中野公園	長島町中野483-8	物置型	
16	まきがね公園体育館	長島町中野1269-389	物置型	
17	長島小学校	長島町永田461-1	物置型	
18	万年青苑	長島町永田381-49	物置型	
19	山中公民館	長島町久須見山中	物置型	
20	恵那北小学校	長島町久須見177-4	物置型	

	名 称	所在地	保管種別	備考
2 1	東野小学校	東野1346	物置型	
2 2	国民宿舎恵那山荘	東野保古の湖	物置型	
2 3	恵那南部農業者トレーニングセンター	三郷町野井1355-3	物置型	
2 4	野井公民館	三郷町野井1987-2	物置型	
2 5	三郷小学校	三郷町佐々良木1822	物置型	
2 6	特別養護老人ホーム明日香苑	三郷町佐々良木1470-1	物置型	
2 7	棕実公会堂	三郷町棕実912-2	物置型	
2 8	武並コミュニティセンター	武並町竹折1059-36	物置型	
2 9	武並小学校	武並町竹折1059-91	物置型	
3 0	クリスタルパーク恵那スケート場	武並町竹折970-1	物置型	
3 1	藤多目的研修センター	武並町藤1712-6	物置型	
3 2	毛呂窪公民館	笠置町毛呂窪	物置型	
3 3	毛呂窪体育館	笠置町毛呂窪1046	物置型	
3 4	笠置コミュニティセンター	笠置町姫栗10-2	物置型	
3 5	恵那北中学校	笠置町河合980	物置型	
3 6	中野方小学校	中野方町2353-1	物置型	
3 7	中野方振興事務所地階	中野方町1802-1	物置型	
3 8	中野方ふれあいグラウンド	中野方町	物置型	
3 9	飯地小学校	飯地町26-4	物置型	
4 0	西山集会所	飯地町西山	物置型	
4 1	恵那特別支援学校	岩村町133-3	物置型	
4 2	岩邑小学校	岩村町1524-1	物置型	
4 3	岩邑中学校	岩村町1273-1	物置型	
4 4	岩村コミュニティセンター	岩村町1657-1	物置型	
4 5	飯峽会館	岩村町飯羽間2601-3	物置型	
4 6	ふるさと富田会館	岩村町富田1916-3	物置型	
4 7	岩村福祉センター	岩村町1650-1	物置型	
4 8	山岡中学校	山岡町下手向182-4	物置型	
4 9	山岡小学校	山岡町下手向1831	物置型	
5 0	原公民館	山岡町原921-1	物置型	
5 1	ひまわり会館	山岡町田沢3154-1	物置型	
5 2	さくら会館	山岡町馬場山田970-1	物置型	
5 3	消防団山岡分団第4部器庫	山岡町久保原	物置型	
5 4	田代集落農事集会所	山岡町田代871-1	物置型	
5 5	釜屋公孫樹会館	山岡町釜屋654-1	物置型	
5 6	明智小学校	明智町122-2	物置型	
5 7	明智中学校	明智町60-1	物置型	
5 8	旧吉田小学校	明智町吉良見585-6	物置型	
5 9	明智東方センター	明智町東方590	物置型	
6 0	明智B&G海洋センター	明智町1138-1	物置型	
6 1	明智杉野集会センター	明智町杉野900	物置型	
6 2	明智横通集会センター	明智町986-69	物置型	
6 3	ふれあい会館吉良見	明智町吉良見472-1	物置型	
6 4	明智福祉センター	明智町1090	物置型	
6 5	阿妻公民館	明智町阿妻211-1	物置型	
6 6	明智文化センター	明智町1860-6	物置型	

	名 称	所在地	保管種別	備考
6 7	串原コミュニティセンター	串原3146-3	物置型	
6 8	串原福祉センター	串原3171-1	物置型	
6 9	奥矢作レクレーションセンター	串原1045-1	物置型	
7 0	上矢作小学校	上矢作町1798-1	物置型	
7 1	上矢作コミュニティセンター	上矢作町漆原44-2	物置型	
7 2	上矢作中学校	上矢作町漆原67	物置型	
7 3	上矢作こども園	上矢作町下720	物置型	

## 702 飲料水兼用耐震性貯水槽設置個所

	名 称	所在地	容量	備考
1	まきもと公園	長島町正家一丁目	1 0 0 t 貯水槽	
2	中山道大井宿広場	大井町210-1	4 0 t 貯水槽	

## 703 学校施設（避難所）緊急遮断弁付き受水槽設置個所

	名 称	所在地	有効容量	備考
1	大井小学校	大井町851-1	1 4 m <sup>3</sup>	
2	大井第二小学校	大井町1982-1	2 2 m <sup>3</sup>	
3	恵那北小学校	長島町久須見177-4	5 m <sup>3</sup>	
4	中野方小学校	中野方町2353-1	5 m <sup>3</sup>	
5	山岡小学校	山岡町下手向1831	8 m <sup>3</sup>	
6	恵那東中学校	大井町1073-1	2 4 m <sup>3</sup>	
7	恵那西中学校	長島町中野1269-261	2 0 m <sup>3</sup>	
8	恵那北中学校	笠置町河合980	9 m <sup>3</sup>	
9	山岡中学校	山岡町下手向182-4	8 m <sup>3</sup>	
10	明智小学校	明智町122-2	6 m <sup>3</sup>	
11	上矢作小学校	上矢作町1798-1	1 0 m <sup>3</sup>	

## 704 学校施設（避難所）浄水型プール設置個所

	名 称	所在地	備考
1	東野小学校	東野1346	
2	岩邑小学校	岩村町1524-1	
3	中野方小学校	中野方町2353-1	
4	武並小学校	武並町竹折1059-91	

# 705 県防災ヘリコプター場外・緊急離着陸場一覧

施設名	分類	着陸帯	散水	所在地	使用時連絡先	座標 (GPS)
飯地小学校	緊急	グラウンド	要	飯地町	飯地小学校 飯地振興事務所 学校教育課	E137° 17' 42" N35° 28' 57"
飯地町	緊急	アスファルト		飯地町 (振興事務所前)	飯地振興事務所	E137° 17' 31" N35° 29' 0"
中野方町	緊急	アスファルト		中野方町 (旧グリーンビ ア恵那入口)	中野方振興事務所	E137° 18' 05" N35° 30' 55"
恵那北中学校	緊急	グラウンド	要	笠置町河合	恵那北中学校 笠置振興事務所 学校教育課	E137° 20' 02" N35° 28' 36"
笠置山 2 (場外名『笠置山 2』)	場外	アスファルト		中野方町 (旧グリーンビ ア恵那跡地)	中野方振興事務所	E137° 19' 22" N35° 30' 41"
中部大学研修センタ ー (場外名『中部大 学』)	場外	芝生		武並町竹折	管理事務所 28-1211	E137° 21' 26" N35° 25' 43"
恵那総合庁舎 (場外名『恵那』)	場外	グラウンド	要	長島町正家	岐阜県恵那事務所 26-1111	E137° 26' 06" N35° 26' 57"
阿木川公園	緊急	グラウンド		長島町正家	都市整備課	E137° 25' 10" N35° 26' 49"
恵那病院ヘリポート	緊急	アスファルト		大井町	恵那病院総務課 26-2121	E137° 23' 47" N35° 27' 41"
阿木川ダム土捨て場 (場外名『阿木川』)	場外	雑草		岩村町飯羽 間	阿木川ダム管理所 25-5295	E137° 25' 27" N35° 24' 25"
岩村緊急離着陸場 (岩村町)	緊急	アスファルト		岩村町富田	岩村振興事務所	E137° 26' 27" N35° 22' 22"
飯高観音 1	緊急	グラウンド	要	山岡町馬場 山田	萬勝寺56-2810 山岡振興事務所	E137° 25' 19" N35° 20' 41"
飯高観音 2	緊急	アスファルト		山岡町馬場 山田	萬勝寺56-2810 山岡振興事務所	E137° 25' 28" N35° 20' 48"
田代 (田代コミュニティ消 防センター)	緊急	グラウンド	要	山岡町田代	山岡振興事務所	E137° 19' 37" N35° 20' 08"

施設名	分類	着陸帯	散水	所在地	使用時連絡先	座標 (GPS)
AF場外離着陸場 (パラプレーン場)	緊急	雑草		山岡町原	山岡振興事務所	E137° 21' 01" N35° 19' 36"
千畳敷グラウンド (明智グラウンド)	緊急	グラウンド	要	明智町	明智振興事務所	E137° 23' 18" N35° 17' 43"
東方センター	緊急	グラウンド	要	明智町東方	明智振興事務所	E137° 25' 34" N35° 17' 15"
上矢作山村広場駐車場 「上矢作基幹集落セ ンター」	緊急	アスファルト		上矢作町漆 原	上矢作振興事務所	E137° 29' 11" N35° 17' 34"
ささゆりの湯1 (ささゆりの湯第2 駐車場)	緊急	アスファルト		串原	串原振興事務所 ささゆりの湯 52-3038	E137° 24' 32" N35° 15' 36"
ささゆりの湯2 (マレットゴルフ場 横駐車場)	緊急	芝 アスファルト		串原	串原振興事務所 ささゆりの湯 52-3038	E137° 24' 27" N35° 15' 33"
串原 (ささゆりキャンプ 場奥)	緊急	アスファルト		串原	串原振興事務所 ささゆりの湯 52-3131	E137° 24' 12" N35° 15' 42"

合計 21 箇所



## 706 市内医療機関一覧

### 市内の病院・医院・診療所

	地区名	医療機関名	電話番号	備考
1	大井町	市立恵那病院	26-2121	内科・呼吸器内科・消化器内科・循環器内科・老年内科・小児科・外科・消化器外科・呼吸器外科・乳腺外科・肛門外科・整形外科・眼科・耳鼻咽喉科・婦人科・救急科・リハビリテーション科・放射線科・麻酔科
2		加藤クリニック	25-6403	泌尿器科・外科・内科・小児科・皮膚科・麻酔科
3		蜂谷医院	26-2346	内科・耳鼻咽喉科・小児科
4		大湫病院付属恵那診療所	26-3531	精神科・神経内科・内科
5		井口ハートクリニック	25-0810	循環器科・呼吸器科・リハビリテーション科・内科・外科
6		さつき内科・小児科クリニック	20-3350	内科・小児科・消化器科・リウマチ科
7		虹いろ在宅ケアクリニック	22-9235	内科・緩和ケア内科
8		大井リハビリテーションクリニック	20-3232	整形外科・リハビリテーション科
9	長島町	中部クリニック	26-3001	内科・整形外科・リハビリテーション科
10		林外科・内科	26-5155	外科・内科・小児科・整形外科・麻酔科・リハビリテーション科
11		森川クリニック	26-2222	内科・外科・胃腸科・皮膚科・泌尿器科
12		おがわ医院	26-5666	内科・消化器科
13		度会医院	26-2007	内科・小児科
14		河上クリニック	25-0551	循環器科・内科・小児科
15		たぐち耳鼻咽喉科	26-3387	耳鼻咽喉科・アレルギー科
16		松下眼科医院	25-0065	眼科
17		恵那ファミリークリニック	20-1800	内科・外科・皮膚科・整形外科・小児科・リハビリテーション科
18		安部医院	22-9777	内科・消化器内科・外科・肛門外科
19	東野	長谷川皮膚科	26-1831	皮膚科・アレルギー科・内科
20	三郷町	市国保三郷診療所	28-1070	内科・小児科
21	武並町	NexWel恵那地域笑顔共創クリニック	050-3155-5585	内科
22	中野方町	上近藤診療所	23-2231	形成外科・皮膚科・内科
23		十全堂医院	23-2230	内科・小児科・外科

	地区名	医療機関名	電話番号	備考
24	飯地町	国保飯地診療所	22-3027	内科・外科・小児科
25	岩村町	国保岩村診療所	43-2572	内科・整形外科・小児科・耳鼻咽喉科・リハビリテーション科
26	岩村町	田中クリニック	43-0122	内科・呼吸器科・アレルギー科・小児科・外科
27	山岡町	国保山岡診療所	56-2655	内科・胃腸科・小児科・放射線科・整形外科
28	明智町	尾崎医院	54-2141	内科・外科・整形外科・小児科・皮膚科
29		山田診療所	54-2505	内科・小児科・消化器科
30		おおさわ医院	54-4976	内科・小児科・呼吸器科
31	串原	国保串原診療所	52-2925	内科・外科・小児科（火曜）
32	上矢作町	国保上矢作病院	47-2211	内科・呼吸器内科・消化器内科・小児科・外科・消化器外科・呼吸器外科・肛門外科・整形外科・リハビリテーション科・麻酔科・放射線科

## 市内の歯科医院

	地区名	医院名	電話番号	備考
1	大井町	ふじおか歯科クリニック	25-7890	
2		木村歯科医院	25-8011	
3		恵那駅デンタルクリニック	25-1166	
4		林歯科医院	26-4880	
5	長島町	篠原歯科医院	26-0418	
6		恵那歯科医院	26-3336	
7		可知歯科医院	25-7248	
8		奥村歯科医院	26-5501	
9		花の木歯科クリニック	25-1700	
10		としょかんまえ小児歯科	20-1231	
11		酒向歯科医院	59-8883	
12	東野	桐山歯科医院	25-6181	
13	中野方町	つげ歯科医院	23-2112	
14	岩村町	くらち歯科	43-3010	

	地区名	医院名	電話番号	備考
15		佐々木歯科	43-3710	
16	山岡町	根崎歯科医院	56-2555	
17		かすがい歯科医院	57-0648	
18	山岡町	国保山岡診療所歯科	56-3264	
19	明智町	阿部歯科医院	54-3673	
20		保母歯科医院	54-2050	
21	上矢作町	国保上矢作歯科診療所	47-2222	

## 707 医療班携帯品一覧

### （医療機器類）

品 名	単位	数量	品 名	単位	数量
聴診器	個	2	医療班腕章	個	5
打診器	個	1	雑用鋏	個	1
体温計	本	5	液量器	個	2
膿盆	個	2	漏斗	個	2
注射器（針付き）	2cc	10	ズック製携桶	個	2
注射器（針付き）	5cc	10	点滴用セット	組	10
注射器（針付き）	20cc	10	コンプレッセン（消毒済）	大	1
グリセリン浣腸器	本	1	コンプレッセン（消毒済）	小	1
止血帯	個	1	穴あきコンプレッセン（消毒済）	小	2
コツヘル鉗子	本	10	エビペン	本	1
長摂子	本	3	エアーウェイ	個	1
煮沸消毒器	個	1	挿管セット	個	1
消毒パット	個	4	マーゲンチューブ	個	2
シャーレ	組	2	ガーゼ（消毒済）	枚	40
器械握持鉗子	本	1	包帯（巾7cm）	本	2
剃刀	本	1	包帯（巾5cm）	本	3
外科用セット	組	1	紙バン（巾1.5cm）	本	10
眼科用セット	組	1	紙バン（巾3cm）	本	5
耳鼻咽喉用セット	組	1	局所麻酔キシロカインボリアンブ 1%	5cc	4
ネラトンカテーテル	本	3	ソセゴン注射液	15mg	2
鉗子立	個	1	A E D	台	1
ペンライト	個	2	血圧計	台	1
ペンチ	個	1			
額帯鏡	個	1			

## 第8 各種の協定に関する事項

## 第8 各種の協定に関する事項

### ● 国等・地方公共団体

	協定名称	協定年月日 協定先	主な協定内容
1	岐阜県及び市町村災害時相互 応援協定書	平成 30 年 3 月 26 日 岐阜県知事・岐阜県市長会・岐阜県町 村会	物資等の提供及びあっせん並び に人員の派遣、被災者の一時収 容のための施設の提供及びあっ せん等
2	岐阜県広域消防相互応援協定 書	平成 29 年 3 月 24 日 岐阜県・岐阜県市長会・岐阜県消防長 会ほか	消防力の応援
3	岐阜県防災ヘリコプター応援協 定	平成 6 年 3 月 28 日 岐阜県	防災ヘリコプターによる災害時活 動の応援
4	岐阜県水道災害相互応援協定	平成 9 年 4 月 1 日 岐阜県・県内市町村	給水用資機材、応急復旧用資機 材の貸与又は提供、応急給水作 業、応急復旧作業
5	豪雨災害等災害情報の情報提 供等に関する協定	平成 18 年 6 月 12 日 独立行政法人水資源機構阿木川ダム 管理所	ダム下流域の放流警報装置と電 光掲示板によるダム放流警報情 報の提供
6	阿木川ダム防災資料館による恵 那市防災情報の提供等に関する 協定	平成 21 年 3 月 31 日 独立行政法人水資源機構阿木川ダム 管理所	防災資料館での防災情報の提 供、防災資料館を住民等の避難 利用に提供
7	大規模土砂災害時における相互 連携対応に関する協定	平成 23 年 5 月 13 日 国土交通省中部地方整備局多治見砂 防国道事務所	被災情報共有、被災状況調査や 災害応援対策に関する技術的支 援及び受入 (リエゾン、TEC-FORCE)
8	西尾市・恵那市・越前町災害時 相互応援協定	平成 18 年 8 月 20 日 愛知県西尾市 福井県越前町	食料・物資等の提供、救援及び応 急復旧に必要な職員の派遣、災 害ボランティアのあっせん等
9	災害時における相互応援に関す る協定	平成 23 年 12 月 6 日 静岡県掛川市	食料・物資等の提供、救援及び応 急復旧に必要な職員の派遣、災 害ボランティアのあっせん等
10	災害時における相互応援に関す る協定	平成 24 年 2 月 15 日 静岡県伊豆市	食料・物資等の提供、救援及び応 急復旧に必要な職員の派遣、災 害ボランティアのあっせん等
11	災害時における相互応援に関す る協定	平成 25 年 6 月 4 日 岐阜県大野町・沖縄県沖縄市・神奈川 県小田原市・岩手県釜石市・長野県木 曽町・佐賀県多久市・大分県竹田市・ 愛知県田原市・愛知県東海市・大分県 日田市・兵庫県養父市・山形県米沢市	食料・物資等の提供、救援及び応 急復旧に必要な職員の派遣、災 害ボランティアのあっせん等
12	災害時における広域防災拠点の 活用に関する協定	平成 26 年 8 月 11 日 岐阜県	大規模災害発生時に広域防災対 策を効果的に実施するための拠 点施設として活用等

	協定名称	協定年月日 協定先	主な協定内容
13	半田市・恵那市災害時相互応援協定	平成 28 年 10 月 3 日 愛知県半田市	食料・物資等の提供、救援及び応急復旧に必要な職員の派遣、災害ボランティアのあっせん等

● ライフライン

	協定名称	協定年月日 協定先	主な協定内容
1	災害時における応急復旧などの協力に関する協定書	令和4年 4 月 1 日 恵那市建設協同組合	災害の防止、応急復旧工事活動
2	災害時における電気設備等の復旧に関する協定書	平成 31 年 4 月 2 日 岐阜県東部電気工事協同組合	電気設備の被災状況調査、応急復旧活動
3	災害時におけるLPガスの供給に関する協定書	平成 20 年 10 月 1 日 社団法人岐阜県 LP ガス協会恵那支部	被災者及び避難者の救援活動のためのLPガスの優先供給、優先運搬
4	災害対策支援協力に関する覚書 道路情報の提供に関する覚書	平成 10 年 9 月 1 日 恵那郵便局及び市内特定郵便局	災害時の郵便物集積場所等の提供、被災住民の避難先及び被災状況に関する情報提供、避難所への臨時郵便差出箱の設置等 郵便業務中に知り得た道路の被害情報等の通報
5	災害時における応急復旧などの協力に関する協定書	平成 24 年 5 月 8 日 恵南森林組合 恵那市森林組合	森林組合の重機等機動力を使った応急復旧活動
6	災害時における石油類燃料の供給に関する協定	平成 26 年 9 月 24 日 岐阜県石油商業組合恵那支部	車両や避難所等で必要な石油類燃料の安定供給
7	非常災害発生時における土地建物等の使用に関する協定	平成27年12月24日 中部電力株式会社	非常災害発生時に応援部隊の活動拠点を、非常災害の復旧のための基地として使用
8	災害時における応急対策活動に関する協定	平成28年2月24日 岐阜県瓦葺組合恵那支部	被災住宅の瓦屋根の損傷箇所の把握及び応急措置活動
9	災害時における応急活動に関する協定書	平成28年4月21日 有限会社 東海バイオ	災害発生時に土砂、瓦礫の除去及び木材の処分など災害応急活動を実施
10	災害被害状況調査に係る応援協定書	令和元年11月1日 一般社団法人岐阜県測量設計業協会 東濃地区協議会	災害発生時の応急復旧に係る活動を実施
11	災害時における停電復旧に係る応急措置の実施の支障となる障害物等の除去等に関する協定	令和元年12月5日 中部電力パワーグリッド株式会社中津川営業所	災害対策基本法第64条第2項に基づく停電復旧に係る応急措置の実施の支障となる障害物等の除去等を実施
12	災害時における災害復旧用オープンスペースに関する協定	令和3年11月11日 株式会社NTTドコモ東海支社岐阜支店	災害時に災害復旧活動拠点にて通信等の迅速かつ的確な復旧対策を実施
13	災害応急対策等に必要な輸送車両の確保等に関する協定	令和4年4月7日 岐阜県トラック協会恵那支部	災害時における物資及び資材の輸送協力

● 食料・生活用品

	協定名称	協定年月日 協定先	主な協定内容
1	緊急時における生活物資確保等の協力に関する協定書	平成9年3月5日 株式会社 バロー	生活物資の調達及び安定供給、ボランティア活動への支援
2	緊急時における生活物資確保等の協力に関する協定書	令和3年9月1日 UDリテール株式会社 (MEGAドンキホーテ恵那店)	生活物資の調達及び安定供給、ボランティア活動への支援
3	緊急時における生活物資確保等の協力に関する協定書	平成11年7月1日 生活協同組合コープぎふ	生活物資の調達及び安定供給、ボランティア活動への支援
4	緊急時における生活物資確保等の協力に関する協定書	平成18年6月1日 東美濃農業協同組合	生活物資の調達及び安定供給、ボランティア活動への支援
5	非常時における飲料供給に関する覚書	平成24年3月27日 マル高渡辺商店ダイードリンコ株式会社 中京第一営業部	消防防災センター内設置の自動販売機飲料商品を災害時に救援物資として提供
6	災害時における物資供給に関する協定	平成27年8月5日 NPO法人 コメリ災害対策センター	災害時復旧作業用品及び避難時生活用品等の物資供給
7	災害時における物資供給に関する協定	平成28年3月28日 協和ダンボール株式会社	災害時の避難所設営及び運営に必要な物資(ダンボール製品)の供給
8	災害時における量の供給等の協力に関する協定	平成28年10月4日 「5日で5000枚の約束」プロジェクト実行委員会	災害時の避難所設営及び運営に必要な物資(量)の供給
9	災害時における物資供給に関する協定書	令和2年10月5日 東濃コア株式会社	災害時の避難所設営及び運営に必要な物資(パーテーション)の供給
10	災害発生時等における物資の供給に関する協定	令和4年7月21日 中北薬品株式会社	災害時における生活物資の供給
11	災害発生時等における物資の供給に関する協定	令和4年9月1日 ゲンキー株式会社	災害時における生活物資の供給
12	災害発生時等における飲料水等の優先供給に関する協定	令和5年2月17日 株式会社アスター	災害時における飲料水等の供給

● 医療

	協定名称	協定年月日 協定先	主な協定内容
1	災害時における医療救護活動に関する協定書	平成17年3月1日 社団法人恵那医師会	災害時の医療救護活動、医療救護班の編成等
2	災害時における歯科医療救護活動等に関する協定書	平成21年5月1日 恵那歯科医師会	災害時の歯科医療救護活動、歯科医療救護班の編成等



● 避難

	協定名称	協定年月日 協定先	主な協定内容
1	災害発生時における福祉避難所の設置運営に関する協定	平成 22 年 4 月 1 日 社会福祉法人 恵那市社会福祉協議会 福祉センター4施設 (恵那、岩村、明智、串原)	要援護者等のための福祉避難所指定と、設置運営活動
2	災害発生時における福祉避難所の設置運営に関する協定	平成 22 年 4 月 1 日 社会福祉法人 恵和会 2 施設(万年青苑、明日香苑)	要援護者等のための福祉避難所指定と、設置運営活動
3	災害発生時における福祉避難所の設置運営に関する協定	平成 22 年 4 月 1 日 特別養護老人ホーム 福寿苑	要援護者等のための福祉避難所指定と、設置運営活動
4	災害時における一時的な避難所としての使用に関する協定	平成 24 年 1 月 19 日 岐阜県森林組合連合会東濃支所	災害時の一時避難所としての提供
5	災害発生時における福祉避難所の設置運営に関する協定	平成 24 年 9 月 6 日 社会福祉法人 恵和会 1 施設(養護老人ホーム恵光園)	要援護者等のための福祉避難所指定と、設置運営活動
6	災害時等における避難所等施設利用に関する協定	平成 25 年1月4日 岐阜県立恵那高等学校	災害時等の避難場所及び避難所としての提供
7	災害時等における避難所等施設利用に関する協定	平成 25 年1月4日 岐阜県立恵那農業高等学校	災害時等の避難場所及び避難所としての提供
8	災害時等における避難所等施設利用に関する協定	平成 25 年1月4日 岐阜県立恵那特別支援学校	災害時等の避難場所及び避難所としての提供
9	非常災害時における一時避難所としての恵那総合庁舎の使用に関する協定	平成28年6月3日 岐阜県恵那県事務所	災害時の一時避難所として、施設及び設備等の提供
10	災害時における一時的な避難所としての使用に関する協定	令和3年5月 14 日 ふるさと富田会館	災害時の一時避難所としての提供
11	災害時における一時的な避難所としての使用に関する協定	令和3年5月 17 日 飯峡会館	災害時の一時避難所としての提供
12	災害時等における移動式宿泊施設等の提供に関する協定	令和4年6月 28日 株式会社デベロッパ	災害時における移動式宿泊施設の提供
13	災害時における一時的な避難所としての使用に関する協定	令和6年 1 月9日 メダリオン・ベルグラビアリゾート (ゴルフ場)	災害時の一時避難所としての提供
14	災害発生時における福祉避難所の設置運営に関する協定	令和6年3月5日 特定非営利活動法人ふれあいの家	要援護者等のための福祉避難所指定と、設置運営活動
15	災害時における支援協力に関する協定	令和6年9月1日 夢コーポレーション株式会社	災害時の一時避難所としての提供等
16	災害発生時における福祉避難所の設置運営に関する協定	令和7年9月8日 株式会社WAKIプランニング	要援護者等のための福祉避難所指定と、設置運営活動
17	災害発生時における福祉避難所の設置運営に関する協定	令和7年9月8日 合同会社おひさま	要援護者等のための福祉避難所指定と、設置運営活動

● その他

	協定名称	協定年月日 協定先	主な協定内容
--	------	--------------	--------

1	アマチュア無線による災害時の情報伝達に関する応援協定	平成10年7月8日 恵那地区アマチュア無線防災協議会	アマチュア無線による情報の収集及び伝達の協力
2	災害応援協力に関する協定	平成22年6月23日 社団法人岐阜県公共嘱託登記土地家屋調査士協会	市有施設等の災害復旧のための公共基準点並びに筆界点情報の収集及び復元
3	広告付き避難場所看板の設置に関する協定	平成24年4月27日 中電クラビス株式会社 美濃加茂営業所	電柱への広告付き避難場所看板の設置協力
4	広告付き避難場所看板の設置に関する協定	平成24年6月1日 テルウェル西日本株式会社 東海支店	電柱への広告付き避難場所看板の設置協力
5	災害時における恵那市と恵那市社会福祉協議会の相互支援に関する協定	平成26年7月4日 社会福祉法人 恵那市社会福祉協議会	災害救援ボランティアセンターの設置協力
6	災害に係る情報発信に関する協定	平成26年8月5日 ヤフー株式会社	避難勧告、避難指示などの緊急情報、指定避難所などの場所、開設情報、被害状況などの情報をヤフーサービスでの掲載
7	恵那市における情報の伝達・交換等に関する協定	平成27年3月11日 国土交通省中部地方整備局庄内川河川事務所・国土交通省中部地方整備局多治見砂防国道事務所・国土交通省中部地方整備局矢作ダム管理所・独立行政法人水資源機構阿木川ダム管理所・株式会社アミックスコム	河川、砂防及びダム管理において関係機関が保有する情報の交換と配信
8	特設公衆電話の設置等に関する覚書	平成30年9月11日 西日本電信電話株式会社 岐阜支店	特設公衆電話の設置協力
9	災害時における応急対策資機材の供給に関する協定	令和元年6月24日 株式会社東海大阪レンタル	災害時の応急・復興対策用の車両機械、建設・運搬・照明機材、発電機等資機材の優先供給
10	株式会社ROBOZと恵那市、一般社団法人ジバスクラム恵那との連携協定書	令和2年3月24日 株式会社ROBOZ 一般社団法人ジバスクラム恵那	ドローンを活用した地域の活性化と市民サービスの向上
11	災害時におけるレンタル資機材の提供に関する協定	令和5年8月7日 株式会社アクティオ 名古屋支店	災害時の応急・復興対策用の車両機械、建設・運搬・照明機材、発電機等資機材の優先供給
12	災害時におけるレンタル資機材の提供に関する協定	令和5年8月7日 株式会社原鉄 東濃営業所	災害時の応急・復興対策用の車両機械、建設・運搬・照明機材、発電機等資機材の優先供給
13	災害時におけるレンタル資機材の提供に関する協定	令和5年8月7日 日立建機日本株式会社 中部支社 岐阜支店 東濃営業所	災害時の応急・復興対策用の車両機械、建設・運搬・照明機材、発電機等資機材の優先供給
14	岐阜県・日本下水道事業団災害支援協定	令和6年2月1日 日本下水道事業団	災害時における下水道施設の維持又は修繕に関する工事支援
15	災害時における下水道等管路施設の復旧支援協力に関する協定	令和6年2月1日 公益社団法人日本下水道管路管理協会	災害時の下水道管路及びその他の管路施設の復旧支援
16	災害時における下水道施設等の技術支援協力に関する協定	令和6年2月1日 公益社団法人上下水道コンサルタント協会 中部支部	災害時の下水道施設及び集合処理施設の復旧技術支援

17	災害時における下水道施設等の 災害支援協力に関する協定	令和6年2月1日 岐阜県環境整備事業協同組合	災害時の下水道施設等の復旧支 援
18	災害時におけるキャンピングカー の提供に関する協定	令和6年10月16日 大井建設株式会社	災害時におけるキャンピングカー の供給
19	災害時における入浴支援等に関 する協定	令和7年7月15日 特定非営利活動法人Vネット	災害時における入浴施設等の支 援

## 第9 整備されたマニュアル等の名称

## 901 マニュアル等一覧

	名称	備考
1	避難指示等の判断・伝達マニュアル	
2	職員災害時初動活動マニュアル	
3	災害時要援護者支援対策マニュアル	
4	災害時要援護者防災行動マニュアル	
5	恵那市避難所運営開設マニュアル	
6	自主防災隊運営ガイド	
7	福祉避難所運営マニュアル	
8	災害時業務マニュアル	
9	恵那市被災動物救援マニュアル	

## 第10 避難行動要支援者名簿の作成に関する事項

## 1001 避難行動要支援者に関すること

### 1 避難行動支援等関係者

避難行動要支援者の避難を支援する関係者は、市の関係課（消防団含む）のほか、恵那警察署、民生・児童委員、自治連合会、自主防災組織、地域の見守り隊、市社会福祉協議会等とする。

### 2 避難行動要支援者の範囲は以下のとおりとする。

- (1) 75歳以上の高齢者のみの世帯
- (2) 要介護認定者3以上の方
- (3) 身体障害者手帳2級以上の方
- (4) 療育手帳交付者A以上の方
- (5) 精神障害者保健福祉手帳交付者2級以上の方
- (6) 指定難病医療受給者証交付者の方
- (7) 上記以外で自治会等が支援を必要と認めた方及び自ら登録を希望する方

### 3 名簿作成に必要な個人情報及びその入手方法

避難行動要支援者名簿作成に必要な個人情報は以下のとおりとし、住民基本台帳担当、障がい福祉担当、介護保険担当及び高齢福祉担当が把握している情報を集約する。

- (1) 氏名（ふりがな）
- (2) 生年月日
- (3) 性別
- (4) 住所または居住
- (5) 連絡先
- (6) 避難支援を必要とする理由
- (7) その他市長が必要と認める事項

### 4 名簿の更新

避難行動要支援者の異動などの情報の把握に努め、名簿の更新は少なくとも年1回行う。

### 5 名簿提供に際し情報漏えいを防止するための措置

避難行動要支援者名簿の提供に際しての情報漏えいを防止するため、避難支援等関係者に次の措置を講ずる。

- (1) 避難行動要支援者名簿には、秘匿性の高い個人情報が含まれるため、避難行動要支援者名簿は、当該避難行動要支援者を担当する地域の避難支援等関係者に限り提供する。
- (2) 市町村内の一地区の自主防災組織に対して市内全体の避難行動要支援者名簿を提供しないなど、避難行動要支援者に関する個人情報が無用に共用、利用されないように努める。
- (3) 災害対策基本法に基づき避難支援等関係者個人に守秘義務が課せられていることを十分に説明する。
- (4) 施錠可能な場所に避難行動要支援者名簿を保管するよう指導する。
- (5) 受け取った避難行動要支援者名簿を必要以上に複製しないよう指導する。
- (6) 避難行動要支援者名簿の提供先が個人でなく団体である場合には、その団体の内部で避難行動要支援者名簿を取り扱う者を限定するよう指導する。
- (7) 名簿の取扱状況を定期的に報告させる。
- (8) 避難行動要支援者名簿の提供先に対し、個人情報の取り扱いに関する研修等を開催する。

## 6 円滑に避難するための情報伝達

気象警報の発表、避難に関する情報については、高齢者や障がい者等にも分かりやすい表現、説明などにより、一人ひとりに的確に伝わるよう努める。また、避難行動要支援者自身が情報を取得できるよう、防災行政無線、告知放送やホームページの活用など、多様な手段を活用して情報伝達を行う。

## 7 避難行動支援等関係者の安全確保

平常時には要支援者本人や関係者等と具体的な支援方法を決め、実効性のある活動ができるよう努める。また、発災時には、まず自分自身の安全確保を最優先するとともに、可能な範囲での支援を実施し、活動に限界が生じた場合は、地域内のほかの支援者に応援を求めるなど状況に応じ対応する。



## 第11 地区防災計画の策定に関する事項

## 1101 地区防災計画一覧

	計画名称	規定年月日	提案者
1	大井地区防災計画	平成 28 年 3 月 17 日	大井地域自治区会長 平野 壬一 大井地域自治区副会長 市川美彦 大井地域自治区事務局長 西尾 勉 大井地域自治区会計 永治彰康
2	長島町(中野・正家・永田・久須見・大洞南)地区防災計画	平成 28 年 3 月 17 日	長島地域自治区会長 樹神和昭 長島町自主防災会議議長 今井鑑男
3	東野地区防災計画	平成 28 年 3 月 17 日	東野地域自治区会長 伊藤常光 東野地域自治区副会長 市川正男 東野地域自治区副会長 松浦明德
4	三郷地区防災計画	平成 28 年 3 月 17 日	三郷地域自治区会長 坪井弥栄子 三郷町自治連合会会長 森井俊介 三郷町自治連合会副会長 小林敦朗 三郷町自治連合会副会長 度會勝美
5	武並町地区防災計画	平成 28 年 3 月 17 日	武並町自治連合会会長 柘植憲房 武並町自治連合会副会長 額瀬錬一 武並町自治連合会副会長 池戸英徳
6	笠置町地区防災計画	平成 28 年 3 月 17 日	笠置振興協議会会長 樋田一成 笠置振興協議会副会長 藤井 隆 笠置振興協議会副会長 松井好久 笠置振興協議会副会長 林 英則 惠那市消防団笠置分団分団長 林 裕一
7	中野方地区防災計画	平成 28 年 3 月 17 日	中野方地域協議会会長 池戸克行 中野方地域協議会副会長 柘植健治 中野方地域協議会副会長 神尾和美 中野方地域協議会副会長 鷺見公一
8	飯地地区防災計画	平成 28 年 3 月 17 日	飯地地域協議会会長 平井一兵 飯地地域協議会副会長 柘植賢二 飯地地域協議会副会長 後藤次哉
9	岩村地区防災計画	平成 28 年 3 月 17 日	岩村町自主防災隊隊長 鈴木孝司 岩村町自主防災隊副隊長 加藤重徳 岩村町自主防災隊副隊長 浅野信之 岩村町自主防災隊副隊長 佐々木啓二
10	山岡地区防災計画	平成 28 年 3 月 17 日	山岡地域自治区会長 黄地尚幸 区長会会長 原田知典 区長会副会長 水野和一 区長会副会長 樋田裕志
11	明智地区防災計画	平成 28 年 3 月 17 日	明智町防災委員会会長 足立公一 明智町防災委員会副会長 栗下好司 明智町防災委員会副会長 牛田秀児 明智町防災委員会副会長 成瀬孝文 明智町防災委員会副会長 山田達好 明智町防災委員会副会長 門野誠一

	計画名称	規定年月日	提案者
12	串原地区防災計画	平成 28 年 3 月 17 日	串原地域自治区会長 安藤仁志 串原自治連合会副会長 柴田美由 串原自治連合会会計 安藤秀美
13	上矢作地区防災計画	平成 28 年 3 月 17 日	上矢作町自治連合会会長 大島将官 上矢作町自治連合会副会長(本郷区長) 石田 隆 上矢作町自治連合会副会長(漆原区長) 安藤誠一郎 上矢作町自治連合会小笹原区長 小木曾賢一 上矢作町自治連合会飯田洞区長 原田晴明