

平成26年版

恵那市統計書



岐阜県恵那市

市章

(平成16年10月25日 告示)



この市章は、エナを図案化し、太陽と飛翔する鳥を表現し、翼の6枚の羽は、合併した六つの市町村を表している。輝き昇る日の中を天空の一点を目指し合併した六つの市町村が左右の翼となり、三角形の中央の市民が一致団結し希望に満ちて、市の飛躍と発展を図る姿を象徴している。

市の花と市の木

(平成17年10月8日 告示)



市の花 ささゆり



市の木 ハナノキ

恵那市民憲章

(平成16年10月25日 制定)

わたくしたち恵那市民は

- 一 仕事にはげみ 豊かなまちをつくりましょう
- 一 自然を愛し 美しいまちをつくりましょう
- 一 教養をたかめ 文化のまちをつくりましょう
- 一 きまりを守り 住みよいまちをつくりましょう
- 一 お互いに助け合い 明るいまちをつくりましょう

恵那市公式キャラクター「エーナ」



プロフィール

豊かな自然のエネルギーから生まれた妖精

- ・誕生日 10月25日（合併の日）
- ・年齢 秘密。妖精は人間とは成長の仕方が違うんだって
- ・好きなこと 人と遊ぶことが大好き
- ・趣味 さんぽ。市内をぶらぶらお散歩しています。
- ・性格 元気いっぱい。ちょっとおませさん。
- ・口癖 語尾に「ナ」がつく。「恵那はえーナ」ってよく言う（ホームページなどでのコメントのときの口調）

特徴

- ・「頭」 全体は栗きんとんの形。てっぺんは青い山脈の恵那山をイメージ
- ・「目」 栗の形
- ・「眉」 イガの形
- ・「服」 坂折の棚田をイメージ。上から、苗の緑、稲穂の黄色、田の神祭りの灯りのオレンジをイメージしている
- ・市の花「ササユリ」を頭の飾りに、市の木「ハナノキ」はしっぽになっている

は じ め に

ここに、平成26年版「恵那市統計書」を発刊いたします。

この統計書は、本市の自然、人口、経済、社会、教育、文化など各分野にわたる基本的な統計資料を幅広く収録し、市勢の現況と推移を明らかにしようとするものです。

本市は、まちづくりの指針である「総合計画」、経営の指針である「行財政改革大綱」に基づいて、新しいまちづくりに取り組んでいるところです。しかし、本市を取り巻く社会情勢は長期化する円高・デフレ、少子高齢化に伴う人口・労働力の減少、超高齢化社会の到来などさまざまな困難に直面し、国内の成長機会や若年雇用の縮小など、閉塞感が払拭できない状況が続いています。このような時こそ、社会の実態を的確に把握し、現状を分析して、各種ビジョンに基づいた市の将来を見据える上で、統計の果たす役割はますます重要なものとなっています。本書が行政資料としてだけでなく、民間の経済活動や教育、学術研究等にも寄与できれば、幸いに存じます。

発刊に当たり、貴重な資料を提供いただきました関係各位のご理解とご厚意に対し厚く御礼申し上げます。今後とも一層のご指導、ご協力を賜りますようお願い申し上げます。

平成27年4月

恵那市長 可知 義明

凡 例

1. 本書は、恵那市の市勢全般に関する統計資料を収録したものです。
2. 恵那市の総面積値は、国土地理院が平成 26 年 10 月に「電子国土基本図」の地図データを用いて直接面積を計測する方法に変更したことから、504.19 k m²から 504.24 k m²に変更されました。
 1. 土地・気象 1) 面積と位置・市役所の位置 における地区別面積については、従前の地区別面積の構成比を元に算出しています。
3. 資料は、官公署、団体、会社から収集したもの、または恵那市で直接収集したものが、その出所を各表の右下に掲げています。
4. 各表中、原則として「年」は1月から12月までの暦年（または12月31日現在）、「年度」は4月から翌年3月まで（または翌年3月31日現在）です。
5. 数字の単位は各表の右上に注記し、項目ごとに異なるものは表中に記入してありますが、一見して明らかなものは省略したものが、あります。
6. 数字の単位未満は、原則として四捨五入してありますので、総数と内訳の合計が必ずしも一致しない場合があります。
7. 統計表中、符号の用法は次のとおりです。
 - 単位未満・・・・・・・・・・「0」
 - 該当なし・・・・・・・・・・「－」
 - 不 詳・・・・・・・・・・「…」
 - 数字の発表を差し控える・・・「X」
(統計法により数字が秘匿されているもの)
 - 負 数・・・・・・・・・・「△」
8. 合併以前の旧市町村の数値は、現在の恵那市の境域に合わせて組み替えして掲載しています。その際、各表の上部左端に「現在の市町村域に基づき組み替えたもの」と注記してあります。
9. 4事業所から6製造業内のデータについては、経済産業省及び岐阜県が公表する数値と相違があり得ます。

総 目 次

統計 図 表

統 計 表

1	土 地 ・ 気 象	1
2	住 民 基 本 台 帳 登 録 人 口	3
3	国 勢 調 査	11
4	事 業 所	34
5	商 業	40
6	製 造 業	42
7	農 林 業	47
8	電 気 ・ 水 道	53
9	運 輸 ・ 通 信	55
10	社 会 福 祉	60
11	公 共 土 木 ・ 住 宅 建 設	65
12	保 健 ・ 衛 生	68
13	教 育 ・ 文 化	75
14	司 法 ・ 警 察 ・ 消 防	99
15	市 民 所 得	102
16	市 の 財 政	103
17	選 挙	119
18	観 光	120
19	議 会 ・ 行 政	123
20	沿 革	137

統計表目次

1. 土地・気象			
1) 面積と位置・市役所の位置	1	8. 電気・水道	
2) 地目別土地面積	2	1) 電灯・電力の消費量	53
3) 気象	2	2) 上水道の給水状況	53
		3) 上水道保有水源の現況(1日最大取水量)	53
2. 住民基本台帳登録人口		4) 簡易水道の状況	54
1) 住民基本台帳による地域別人口及び世帯数	3	9. 運輸・通信	
2) 人口動態	8	1) J R 東海恵那駅乗降客数	55
3) 理由別転入状況	8	2) 明知鉄道主要駅乗降客数	55
4) 理由別転出状況	8	3) 自動車登録台数の推移	
5) 外国人登録者数状況	9	台数の状況	56
6) 恵那市人口分布	10	4) 中央自動車道恵那インター自動車通過	
		台数の状況	58
3. 国勢調査		5) ケーブルテレビ及び通信サービス地区別	
1) 世帯数及び人口の推移	11	加入件数	59
2) 岐阜県の市郡別世帯数及び人口	12	10. 社会福祉	
3) 地区別世帯数及び人口の推移	13	1) 生活保護の状況	60
4) 地区別、年齢(5歳階級)別人口	14	2) 障がい種類別身体障がい者数	60
5) 地区別、一般世帯人員(7区分)別世帯数及び		3) 福祉医療の状況	60
一般世帯人員	18	4) 知的障がい者数	61
6) 世帯の家族累計別一般世帯数、一般世帯人員、		5) 精神障がい者数	61
1世帯当たり世帯人員	20	6) 障がい福祉サービス利用状況	61
7) 配偶関係(4区分)、年齢(5歳階級)、男女別15歳		7) 保育園児数	62
以上人口及び平均年齢	22	8) 後期高齢者医療給付費	63
8) 人口集中地区人口・面積	24	9) 介護サービス事業所数	63
9) 人口集中地区(地区)	25	10) 介護保険の状況	64
10) 住居の種類、住宅の所有の関係(6区分)別65歳		11) 障害諸手当受給件数	64
以上親族のいる一般世帯数、一般世帯人員等	26		
11) 年齢、男女別高齢者単身者数	26	11. 公共土木・住宅建設	
12) 労働力状態、男女別15歳以上人口の推移	27	1) 道路網の整備状況(国・県道)	65
13) 産業(大分類)、従業上の地位(7区分)、		2) 道路網の整備状況(市道)	65
15歳以上就業者数	27	3) 主要道路の自動車交通量	66
14) 産業(大分類)、地区別15歳以上就業者数	28	4) 公営住宅の入居状況	67
15) 常住地又は従業地・通学地による15歳以上		5) 公園、緑地の現況	67
就業者数	32		
16) 恵那市から他市町村へ通勤・通学する就業者		12. 保健・衛生	
及び通勤者	32	1) 出生数の推移	68
17) 他市町村から恵那市へ通勤・通学する就業者		2) 死亡数の推移	68
及び通勤者	33	3) 健康診断の状況	69
		4) 医療施設及び病床数の状況	70
4. 事業所		5) 主要死因別の状況	71
1) 産業(中分類)、地区別事業所数及び従業者数	34	6) ごみ処理の状況	72
2) 産業(中分類)、民営事業所数	37	7) 資源ごみ処理の状況	73
及び従業上の地位(6区分)別従業者数		8) し尿処理の状況	74
3) 産業(中分類)、常用雇用者規模別事業所数	38	9) 下水道の状況	74
及び従業者数			
5. 商業		13. 教育・文化	
1) 商業の推移(卸・小売業)	40	1) 幼稚園施設規模・教員数	75
2) 卸売小売業別事業所数、従業者数、年間商品	40	2) 幼稚園児数の推移	75
販売額の推移		3) 小学校児童数、中学校生徒数の推移	76
3) 産業(中分類)別事業所数、従業者数、年間商	41	4) 小学校施設規模、教員数、児童数の状況	77
品販売額、その他収入額、売り場面積の推移		5) 中学校施設規模、教員数、生徒数の状況	78
6. 製造業		6) 特別支援学校施設規模、教員数、生徒数の状況	78
1) 市別事業所数、従業者数、現金給与総額、原材		7) 高等学校施設規模、教員数、生徒数の状況	79
料使用額等、製造品出荷額等、付加価値額	42	8) 卒業後の状況(中学校)	80
2) 産業(中分類)別事業所数、従業者数、		9) 卒業後の状況(恵那高等学校)	81
製造品出荷額等	43	10) 卒業後の状況(恵那農業高等学校)	81
3) 規模別事業所数、従業者数、製造品出荷額等	44	11) 卒業後の状況(恵那南高等学校)	81
4) 地区別事業所数、従業者数、製造品出荷額等	45	12) スポーツ施設の状況	82
		13) スポーツイベント参加者数の推移	83
7. 農林業		14) 岐阜県クリスタルパーク恵那スケート場施設	
1) 地区別耕地面積の状況	47	利用者数(総数)の推移	83
2) 地区別農家数の推移	47	15) コミュニティセンター(公民館)設置の状況	84
3) 農地移動実態の状況	49	16) 図書館利用者数(貸出)の推移	85
4) 民有林の森林資源構成の現況	50	17) 文化会館利用者数の推移	86
5) 民有林の森林資源構成の現況(人工林)	50	18) 恵那市の文化財	87
6) 民有林の森林資源構成の現況(天然林)	51		
7) 林産物の生産状況	52		

14. 司法・警察・消防		18. 観光	
1) 刑法犯の推移	99	1) 観光地分類別観光客数	120
2) 交通事故の推移	100	2) 施設別年間宿泊客数	120
3) 警察官の人数	100	3)-1 観光地別年間入込み客数 (施設)	121
4) 救急出場の状況	100	3)-2 観光地別年間入込み客数 (イベント)	122
5) 火災の状況	101		
15. 市民所得		19. 議会・行政	
1) 市町村内総生産、市町村市民所得(分配)	102	1) 議会開催状況(協議会を含む)	123
		2) 市議会議決状況	123
16. 市の財政		3) 年次別委員会開催状況(協議会を含む)	123
1) 一般会計(歳入決算額)	103	4) 常任委員会	124
2) 一般会計(歳出決算額)	104	5) 特別委員会	124
3) 財政状況	105	6) 歴代議長	125
4) 地方交付税の状況	105	7) 歴代副議長	125
5) 市税の状況	106	8) 行政組織図	126
6) 特別会計(歳入決算額)	106	9) 歴代市長	130
7) 特別会計(歳出決算額)	107	10) 歴代副市長	130
8) 水道事業会計(収入)	107	11) 歴代収入役	130
9) 水道事業会計(支出)	108	12) 職員数の推移	130
10) 水道事業資本的収入及び支出の状況	108	13) 市内の主要官公署	131
11) 平成25年度水道事業企業債及び一時借入金等の状況	109	20. 沿革	
12) 平成25年度水道事業固定資産の状況(有形固定資産)	109	1) 恵那市の概要	137
13) 平成25年度水道事業固定資産の状況(無形固定資産)	110	2) 合併までの経緯	138
14) 恵那市病院事業会計(収益的収入)	110	3) 恵那市のあゆみ	139
15) 恵那市病院事業会計(収益的支出)	111	4) 藩政から現在まで	143
16) 恵那市病院事業会計(資本的収支及び支出)(消費税込)	111		
17) 平成25年度恵那市病院事業企業債の状況	111		
18) 平成25年度恵那市病院事業固定資産の状況(有形固定資産)	112		
19) 平成25年度恵那市病院事業固定資産の状況(無形固定資産)	112		
20) 介護老人保健施設事業会計(収入)	112		
21) 介護老人保健施設事業会計(支出)	113		
22) 平成25年度介護老人保健施設事業企業債の状況	113		
23) 介護老人保健施設事業資本的収入及び支出の状況	113		
24) 平成25年度介護老人保健施設事業固定資産の状況(有形固定資産)	114		
25) 平成25年度介護老人保健施設事業固定資産の状況(無形固定資産)	114		
26) 恵那市国民健康保険診療所事業会計(収益的収入)	115		
27) 恵那市国民健康保険診療所事業会計(収益的支出)	115		
28) 恵那市国民健康保険診療所事業会計(資本的収入及び支出)(消費税込)	115		
29) 平成25年度恵那市国民健康保険診療所事業企業債の状況	116		
30) 平成25年度恵那市国民健康保険診療所事業固定資産の状況(有形固定資産)	116		
31) 平成25年度恵那市国民健康保険診療所事業固定資産の状況(無形固定資産)	116		
32) 国民健康保険事業会計決算の状況(事業勘定)(歳入)	117		
33) 国民健康保険事業会計決算の状況(事業勘定)(歳出)	118		
17. 選挙			
1) 選挙人名簿登録者数の推移	119		
2) 最近の選挙結果	119		

人口密度



105.8人/km²

世帯人口



2.7人/世帯

絵で見る 市民生活

出生



1.0人/日

死亡



1.9人/日

転入

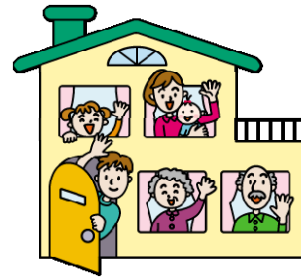

3.6人/日

転出



4.4人/日

結婚



1.6日に1件

離婚



4.1日に1件

教員



小学生 14.8人に1人
中学生 13.3人に1人

消防職員



243.1世帯に1人

火災



11.4日に1件

救急車出動



6. 4件/日

警察官



市民969. 6人に1人

交通事故



2. 3日に1件

犯罪



1. 1件/日

し尿



57. 8kl/日

注) 公共下水道処理を除く

可燃ごみ



33. 9t/日

医師



〈病院〉市民1,025. 5人に1人 〈歯科〉452. 3世帯に1カ所

病院・一般診療所

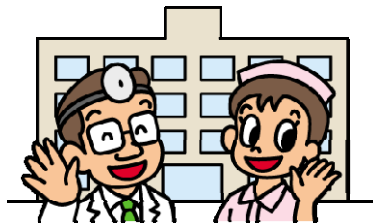

自動車



2. 4台/世帯

恵那駅乗降人員
(JR東海)



6, 484. 5人/日

水道

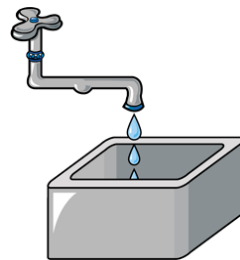

1人 361. 3l/日

下水道普及率



56. 6%

※平成25年4月1日現在の人口と世帯数(外国人を含む)を用いて算出。ただし、各種調査によって基準日は異なる。

岐阜県からみた恵那市の位置

項 目	単 位	恵那市	岐阜県	資料出所(調査の時期)
面 積	km ²	504.24	10,621.29	国土地理院 (H26.10.1)
人 口	人	53,718	2,080,773	国勢調査(H22.10.1)
世 帯 数	世帯	18,140	740,906	〃
人 口 密 度	1km ² 当たり	106.5	195.9	〃
15 歳 未 満 人 口 割 合	%	13.2	14.0	〃
15 ～ 64 歳 人 口 割 合	%	57.9	61.9	〃
65 歳 以 上 人 口 割 合	%	29.0	24.1	〃
性 比 (女 100 人 に つ き 男)	人	93.4	93.6	〃
就 業 者 数	人	26,528	1,022,616	〃
第 1 次 産 業 就 業 者 数	人	1,500	31,614	〃
第 2 次 産 業 就 業 者 数	人	9,561	331,945	〃
第 3 次 産 業 就 業 者 数	人	15,055	625,184	〃
分 類 不 能	人	412	33,873	〃
総 農 家 数	戸	4,099	70,770	農林業センサス(H22.2.1)
専 業 農 家 数	戸	403	5,671	〃
第 1 種 兼 業 農 家 数	戸	70	2,258	〃
第 2 種 兼 業 農 家 数	戸	1,907	28,416	〃
自 給 的 農 家 数	戸	1,719	34,425	〃
経 営 耕 地 面 積	ha	2,230	40,356	〃
事 業 所 総 数	—	2,760	102,073	経済センサス活動調査(H24.2.1) ※公務を除く
事 業 所 従 業 者 数	人	23,124	882,086	〃
製 造 業 事 業 所 数 (従 業 者 4 人 以 上)	—	187	6,184	工業統計調査(H25.12.31)
製 造 業 従 業 者 数 (〃)	人	6,778	190,733	〃
製 造 品 出 荷 額 等 (〃)	万円	15,656,411	479,743,115	〃
商 店 数	—	556	20,236	経済センサス活動調査(H24.2.1) ※公務を除く
商 業 従 業 者 数	人	3,349	133,551	〃
年 間 商 品 販 売 額	百万円	66,724	3,769,586	〃
市 内 総 生 産	百万円	187,584	7,136,220	岐阜県の市町村経済計算(H24年度)
人 口 1 人 当 たり 市 民 所 得	千円	2,597	2,687	〃
歳 入 総 額	億円	295	8,480	都道府県別・市町村別決算状況調 (H25年度)
歳 出 総 額	億円	277	7,962	〃
実 質 公 債 費 比 率	%	10.1	17.0	地方公共団体の主要財政指標一覧(H25年度)
財 政 力 指 数	—	0.48	0.50	〃
高 校 進 学 率	%	99.4	98.6	卒業後の状況調査/学校基本調査(H26.5.1)
生 活 保 護 率	‰	1.6	5.9	生活保護の状況

人口の概況

● 人口構造

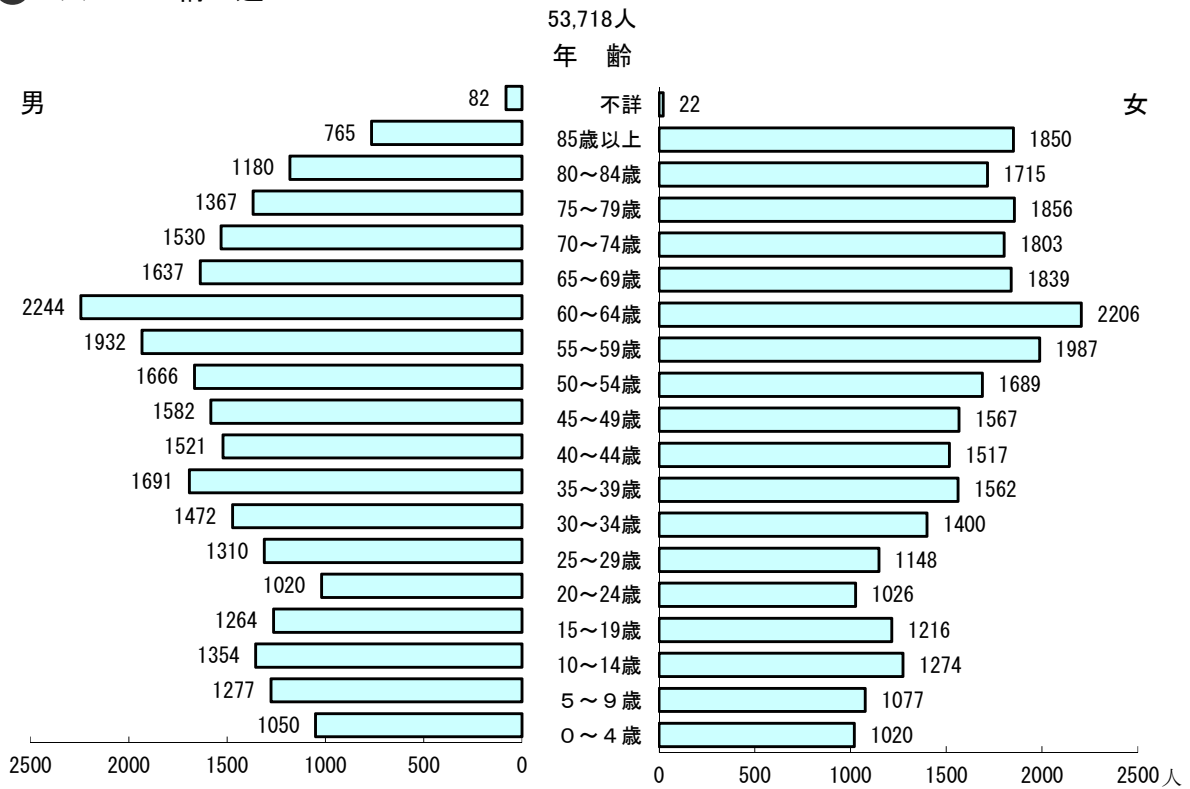

● 15歳以上就業者の産業(大分類)別比率の推移

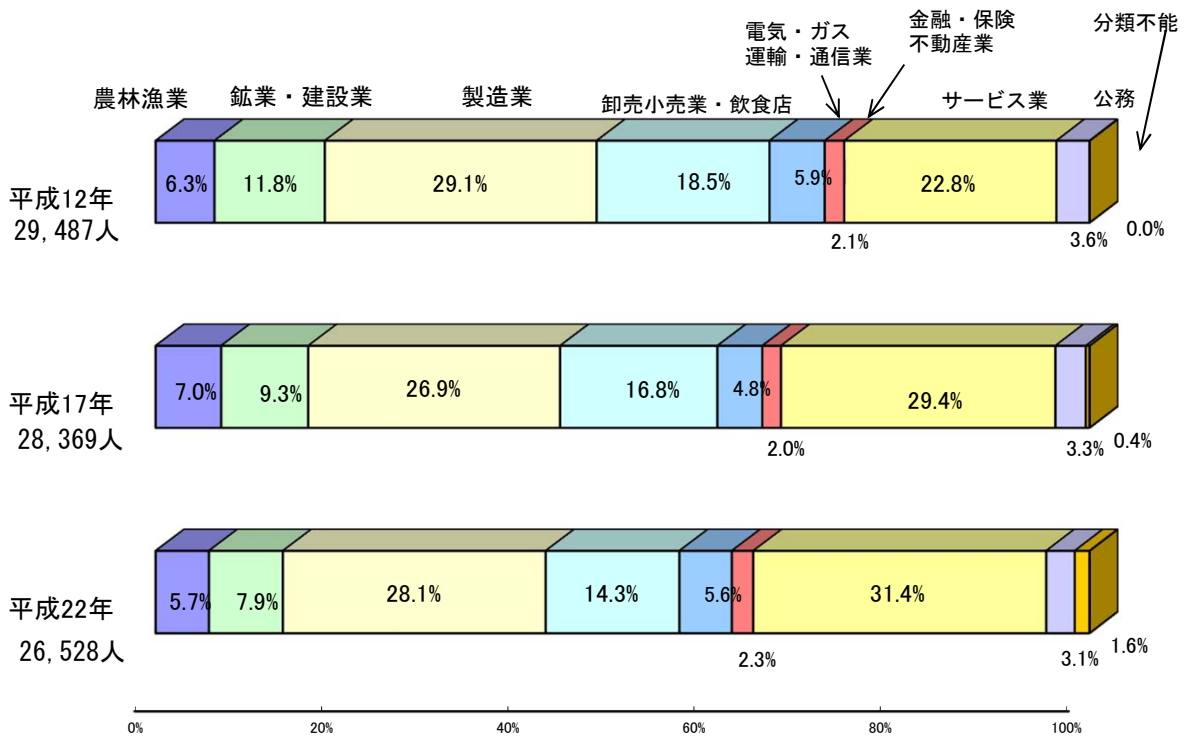

事業所の概況

● 産業別事業所数、従業者数とその推移

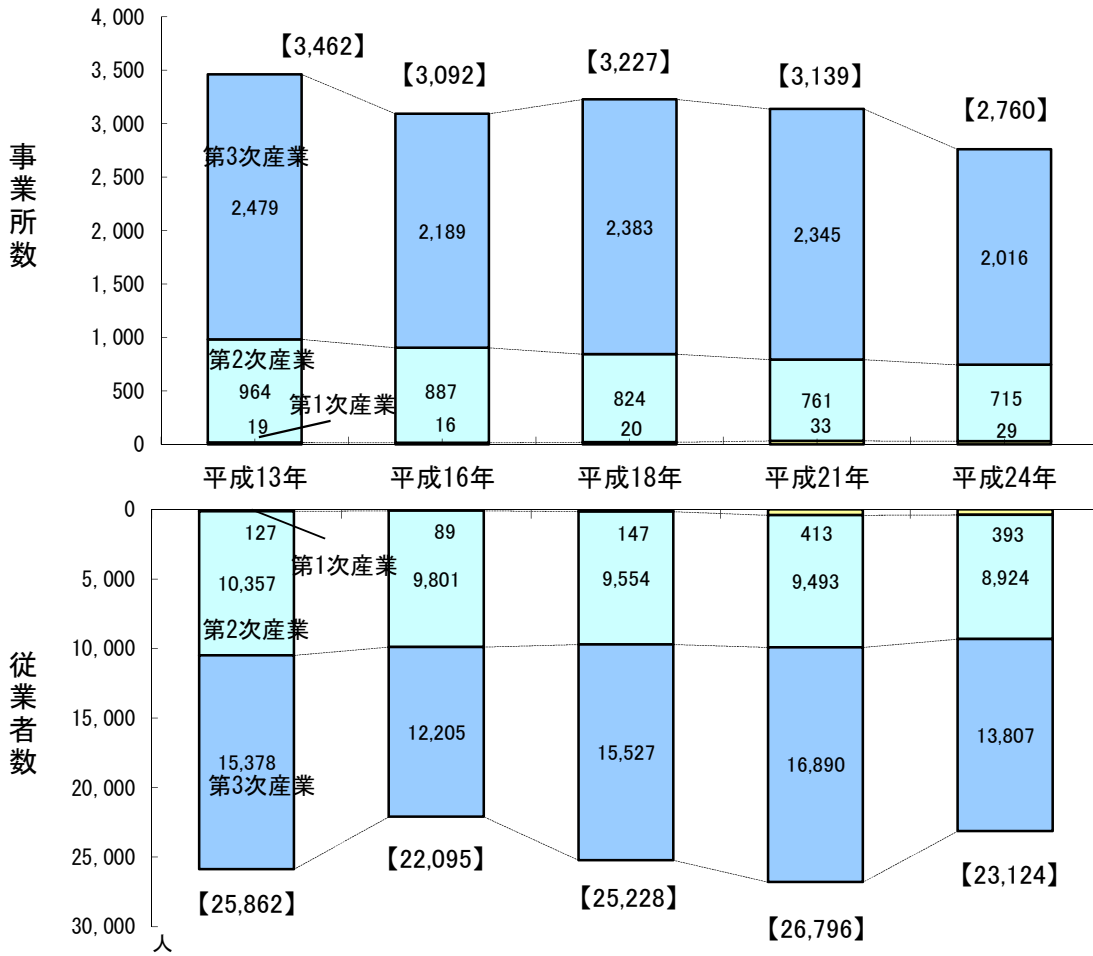

● 産業別従業員数、事業所数と構成比

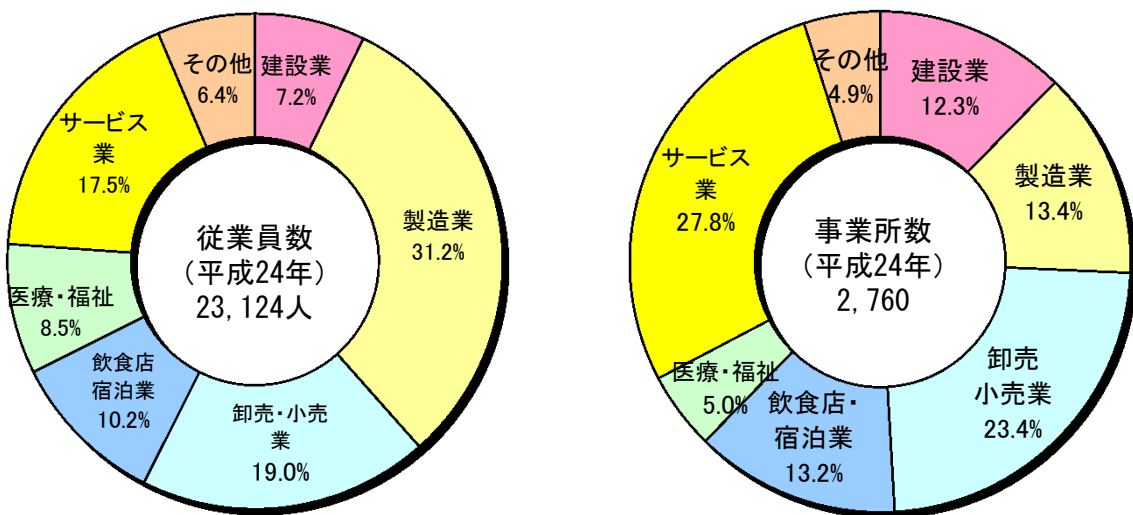

※ 業種は、公務を除く
 資料：事業所・企業統計調査
 平成24年経済センサス-活動調査

商業の概況

- 産業別事業所数、従業者数、年間商品販売額とその構成比（％）

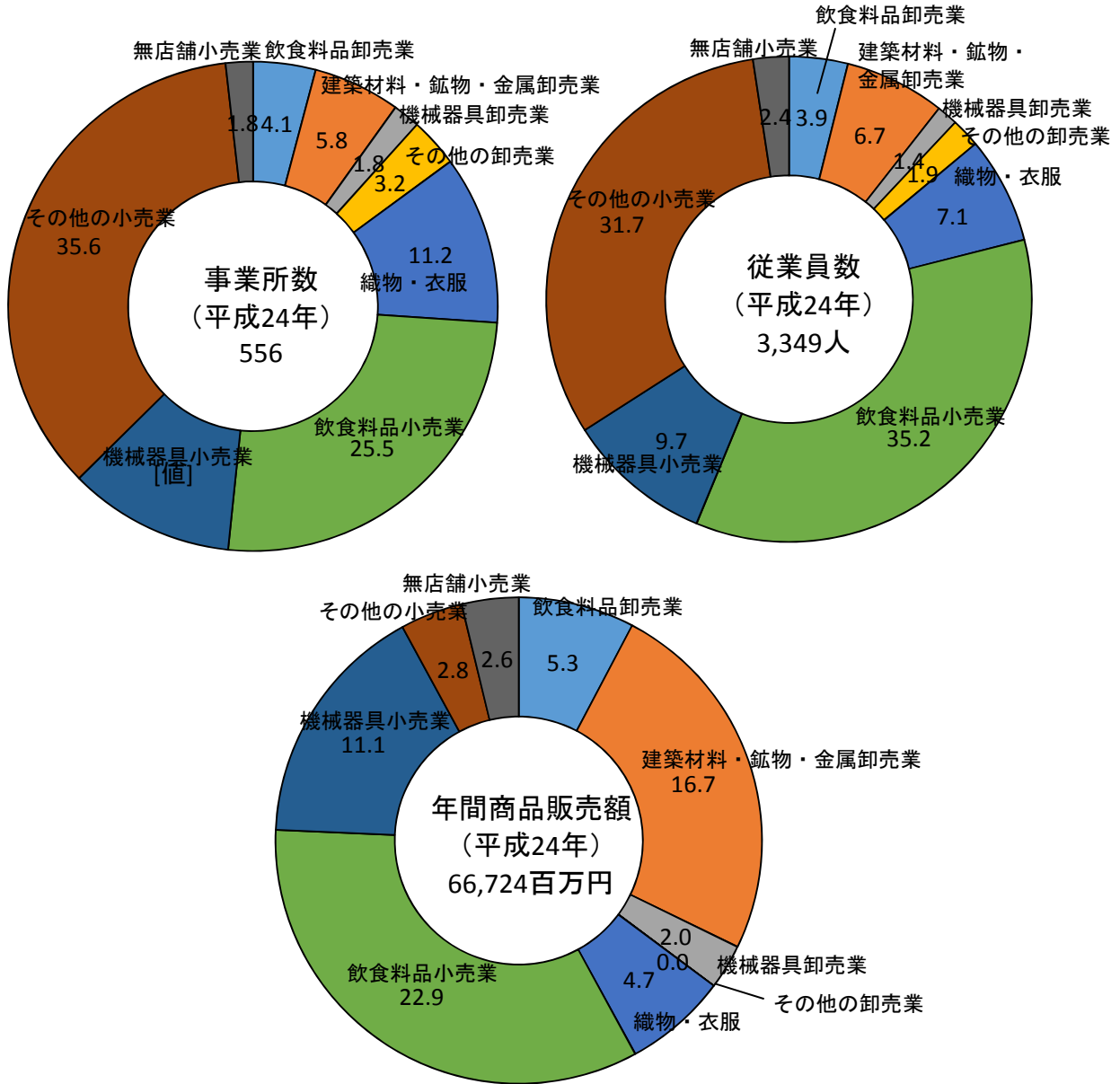

資料：平成24年経済センサス-活動調査

工業の概況

● 従業者規模別事業所数の推移（4人以上事業所）

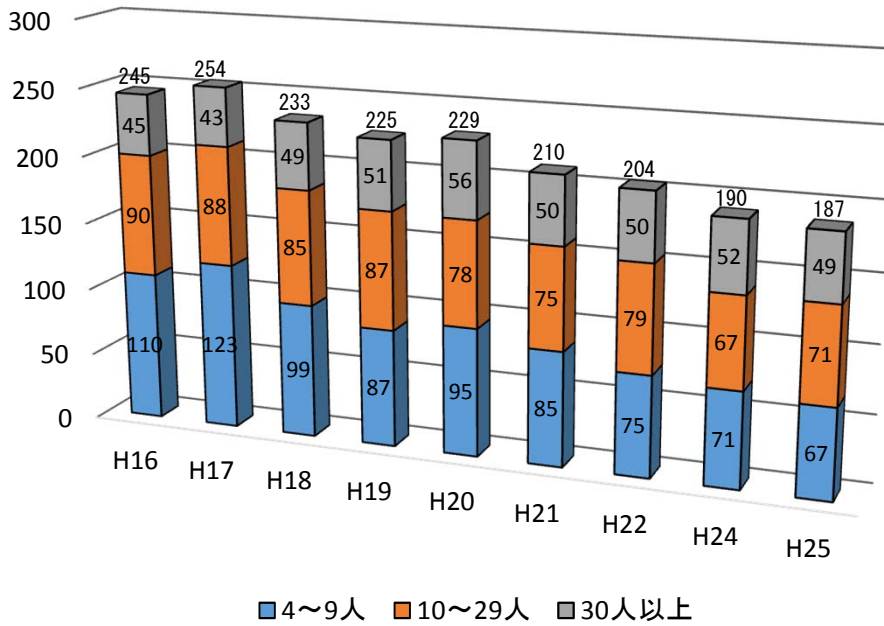

● 産業別従業者数、事業所数とその構成比

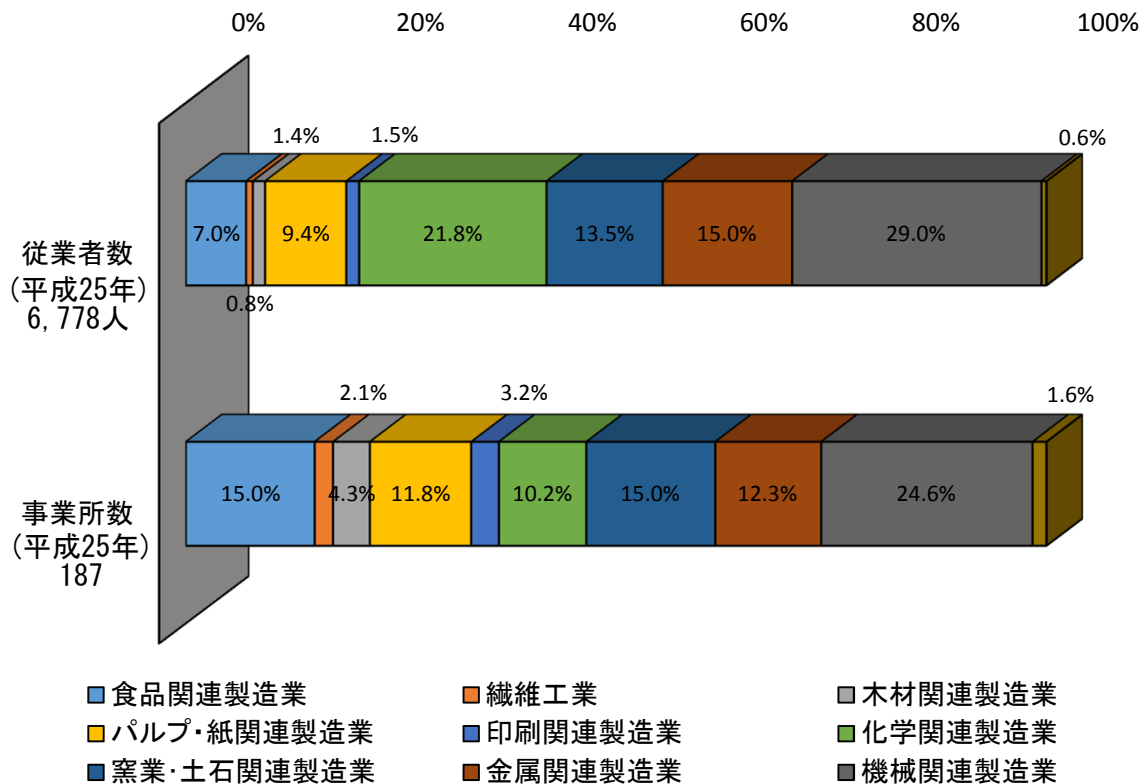

資料：工業統計調査

※ 平成23年は、工業統計調査実施せず

1 土地・気象

1) 面積と位置・市役所の位置

方位	地名	経度	方位	地名	緯度
極東	上矢作町合川	137度36分	極南	串原矢作川	35度13分
極西	飯地町川平	137度15分	極北	中野方町字高峰	35度32分

恵那市の面積

東西	32 km
南北	36 km
面積	504.24 km ²

本庁舎の位置

東経	137度24分46秒
北緯	35度26分57秒
海拔	278.5m

地区別面積

(単位：km²)

	恵那市	大井町	長島町	東野	三郷町	武並町	笠置町
面積	504.24	11.55	29.03	17.15	24.92	21.47	25.54
構成比	100.00	2.29	5.76	3.40	4.94	4.26	5.07

	中野方町	飯地町	岩村町	山岡町	明智町	串原	上矢作町
面積	23.64	19.28	34.36	60.97	67.14	38.22	130.97
構成比	4.69	3.82	6.81	12.09	13.32	7.58	25.97

資料：国土地理院/総合政策課

*平成26年10月1日より国土地理院の面積計測方法が電子国土基本図データにより直接面積を計測する方法となり恵那市の総面積が変更されました。各地区別面積については従前の面積構成比を元に算出しています。

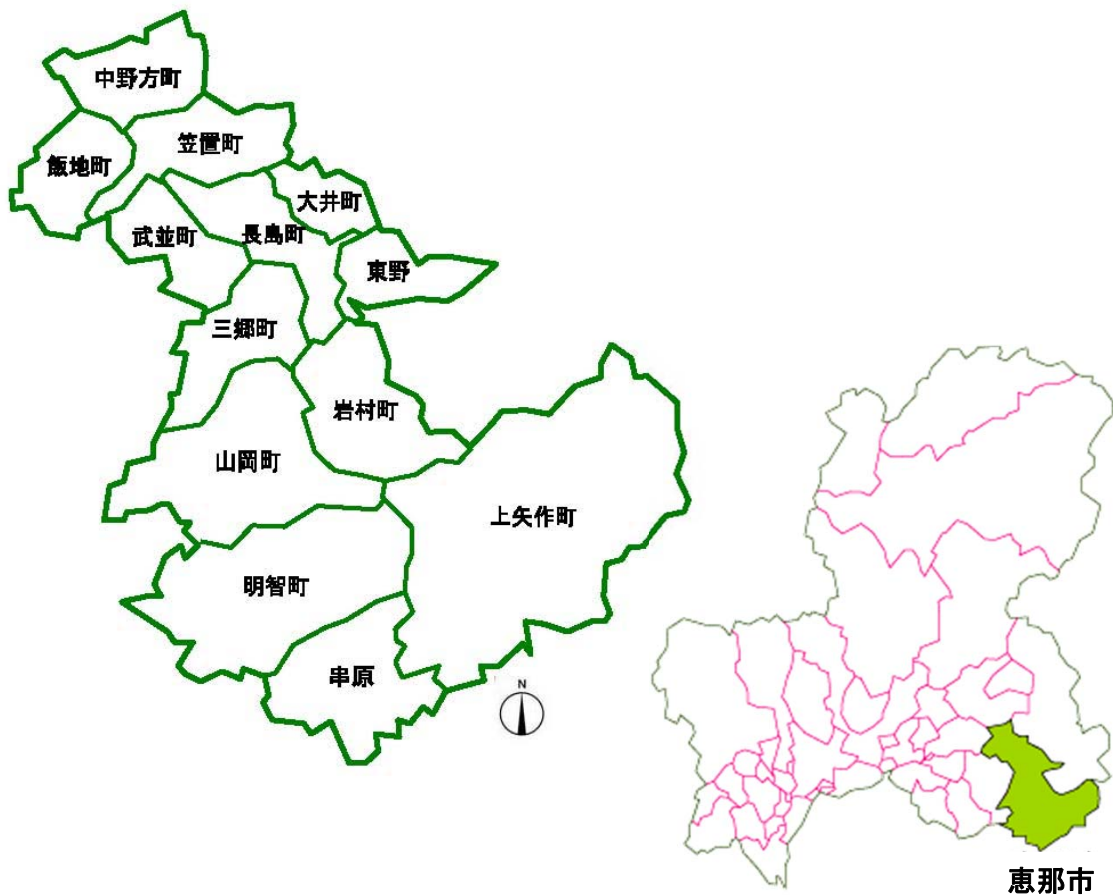

土地・気象

2) 地目別土地面積

(単位：ha) 1月1日現在

区 分	総面積	耕 地	森 林	原 野	宅 地	雑種地	その他
平成26年	50,424	3,336	27,440	1,056	1,459	9,559	7,574

資料：税務課

3) 気象

気温・天気日数

観測地点：恵那消防署

(単位：℃・mm)

区 分	気 温			降 水 量	
	最 高	最 低	平 均	年間降水量	日最大降水量
平成 24 年	36.2	-10.4	12.9	1,770.0	90.5
25 年	36.8	-9.7	13.3	1,800.0	94.5
26 年	35.8	-8.4	13.0	1,810.0	72.5

資料：気象庁ホームページ

月別風速・雨量・気温の状況

月 別	風			降水量 (合計)	気 温		
	平均風速	最大風速			平 均	最 高	最 低
		風速	風向				
平成 26 年	m/SEC	m/SEC	方位	mm	℃	℃	℃
1 月	1.3	7.2	西	49.0	1.0	7.8	-4.2
2 月	1.5	7.5	北東	108.0	2.1	8.6	-3.2
3 月	1.9	9.2	南西	234.5	6.2	13.1	0.4
4 月	1.7	7.3	南西	55.5	11.9	20.0	4.7
5 月	1.8	7.3	西北西	130.5	16.7	24.6	9.3
6 月	1.6	7.4	南西	134.0	21.4	28.2	16.5
7 月	1.4	6.5	西	189.5	24.5	30.6	20.0
8 月	1.3	8.1	南西	296.0	24.4	30.0	21.0
9 月	1.3	5.7	西	167.5	20.3	26.9	15.4
10 月	1.2	9.1	南西	181.5	15.8	21.9	11.2
11 月	1.1	7.7	西北西	132.5	9.8	16.3	4.7
12 月	1.8	10.5	南西	131.5	2.2	6.9	-1.3

資料：気象庁ホームページ

住民基本台帳登録人口

2 住民基本台帳登録人口

1) 住民基本台帳による地域別人口及び世帯数

()内は、外国人住民を含んだ数(平成24年7月9日住民基本台帳法改正による)

全 地 域

各年4月1日現在

区 分	世帯数 (戸)	男 (人)	女 (人)	計 (人)
平成22年	18,828	26,450	28,223	54,673
23年	18,941	26,299	28,079	54,378
24年	18,971	26,059	27,802	53,861
25年	19,098	25,815	27,538	53,353
26年	19,188	25,525	27,253	52,778
	(19,450)	(25,781)	(27,546)	(53,327)

地 区 別

大井町

各年4月1日現在

区 分	世帯数 (戸)	男 (人)	女 (人)	計 (人)
平成17年	4,797	6,416	6,829	13,245
18年	4,828	6,401	6,833	13,234
19年	4,897	6,455	6,897	13,352
20年	4,906	6,450	6,874	13,324
21年	4,938	6,467	6,811	13,278
22年	4,997	6,475	6,798	13,273
23年	5,056	6,502	6,874	13,376
24年	5,076	6,474	6,828	13,302
25年	5,132	6,460	6,790	13,250
26年	5,162	6,419	6,765	13,184
	(5,244)	(6,491)	(6,858)	(13,349)

長島町

区 分	世帯数 (戸)	男 (人)	女 (人)	計 (人)
平成17年	3,483	4,899	5,318	10,217
18年	3,493	4,900	5,281	10,181
19年	3,533	4,858	5,276	10,134
20年	3,541	4,814	5,211	10,025
21年	3,600	4,832	5,180	10,012
22年	3,621	4,811	5,148	9,959
23年	3,654	4,784	5,151	9,935
24年	3,656	4,789	5,130	9,919
25年	3,669	4,780	5,099	9,879
26年	3,697	4,717	5,057	9,774
	(3,745)	(4,768)	(5,121)	(9,889)

住民基本台帳登録人口

東野				
区 分	世帯数 (戸)	男 (人)	女 (人)	計 (人)
平成17年	550	894	907	1,801
18年	560	910	907	1,817
19年	574	899	914	1,813
20年	588	901	924	1,825
21年	601	889	941	1,830
22年	604	892	940	1,832
23年	596	867	917	1,784
24年	600	861	922	1,783
25年	601	859	898	1,757
26年	603	856	890	1,746
	(605)	(858)	(894)	(1,752)
三郷町				
区 分	世帯数 (戸)	男 (人)	女 (人)	計 (人)
平成17年	815	1,303	1,439	2,742
18年	823	1,287	1,433	2,720
19年	822	1,271	1,408	2,679
20年	828	1,261	1,400	2,661
21年	833	1,260	1,379	2,639
22年	838	1,254	1,376	2,630
23年	840	1,249	1,354	2,603
24年	850	1,242	1,337	2,579
25年	861	1,230	1,331	2,561
26年	861	1,229	1,323	2,552
	(862)	(1,231)	(1,327)	(2,558)
武並町				
区 分	世帯数 (戸)	男 (人)	女 (人)	計 (人)
平成17年	1,014	1,642	1,697	3,339
18年	1,036	1,647	1,688	3,335
19年	1,048	1,655	1,690	3,345
20年	1,057	1,646	1,684	3,330
21年	1,067	1,628	1,681	3,309
22年	1,066	1,617	1,647	3,264
23年	1,078	1,610	1,640	3,250
24年	1,081	1,605	1,619	3,224
25年	1,097	1,596	1,616	3,212
26年	1,114	1,580	1,610	3,190
	(1,149)	(1,611)	(1,623)	(3,234)

住民基本台帳登録人口

笠置町				
区 分	世帯数 (戸)	男 (人)	女 (人)	計 (人)
平成17年	433	749	818	1,567
18年	436	750	807	1,557
19年	441	742	802	1,544
20年	442	737	789	1,526
21年	442	727	761	1,488
22年	448	711	753	1,464
23年	447	697	729	1,426
24年	449	684	720	1,404
25年	447	667	702	1,369
26年	448	654	689	1,343
	(448)	(655)	(689)	(1,344)
中野方町				
区 分	世帯数 (戸)	男 (人)	女 (人)	計 (人)
平成17年	500	914	982	1,896
18年	494	882	957	1,839
19年	501	876	951	1,827
20年	507	866	952	1,818
21年	514	854	954	1,808
22年	510	831	936	1,767
23年	517	837	925	1,762
24年	523	815	923	1,738
25年	527	801	907	1,708
26年	528	785	906	1,691
	(528)	(787)	(910)	(1,697)
飯地町				
区 分	世帯数 (戸)	男 (人)	女 (人)	計 (人)
平成17年	233	395	428	823
18年	232	393	428	821
19年	235	389	424	813
20年	235	374	417	791
21年	236	365	411	776
22年	244	363	408	771
23年	241	354	399	753
24年	234	336	385	721
25年	241	330	381	711
26年	240	326	372	698
	(240)	(326)	(375)	(701)

住民基本台帳登録人口

岩村町

区 分	世帯数 (戸)	男 (人)	女 (人)	計 (人)
平成17年	1,692	2,655	2,847	5,502
18年	1,699	2,633	2,846	5,479
19年	1,719	2,621	2,841	5,462
20年	1,734	2,593	2,799	5,392
21年	1,777	2,582	2,793	5,375
22年	1,804	2,586	2,793	5,379
23年	1,825	2,581	2,789	5,370
24年	1,819	2,560	2,764	5,324
25年	1,841	2,540	2,757	5,297
26年	1,850	2,530	2,716	5,246
	(1,892)	(2,573)	(2,744)	(5,317)

山岡町

区 分	世帯数 (戸)	男 (人)	女 (人)	計 (人)
平成17年	1,517	2,615	2,698	5,313
18年	1,523	2,574	2,675	5,249
19年	1,512	2,518	2,654	5,172
20年	1,512	2,466	2,615	5,081
21年	1,517	2,450	2,583	5,033
22年	1,511	2,407	2,530	4,937
23年	1,507	2,389	2,484	4,873
24年	1,496	2,323	2,439	4,762
25年	1,506	2,279	2,399	4,678
26年	1,507	2,243	2,344	4,587
	(1,522)	(2,263)	(2,356)	(4,619)

明智町

区 分	世帯数 (戸)	男 (人)	女 (人)	計 (人)
平成17年	2,061	3,215	3,457	6,672
18年	2,056	3,170	3,403	6,573
19年	2,060	3,125	3,328	6,453
20年	2,053	3,052	3,276	6,328
21年	2,065	3,031	3,235	6,266
22年	2,067	2,975	3,214	6,189
23年	2,064	2,940	3,180	6,120
24年	2,066	2,901	3,142	6,043
25年	2,065	2,839	3,102	5,941
26年	2,067	2,766	3,050	5,816
	(2,084)	(2,792)	(3,081)	(5,873)

住民基本台帳登録人口

串原				
区 分	世帯数 (戸)	男 (人)	女 (人)	計 (人)
平成17年	299	481	490	971
18年	297	477	485	962
19年	291	463	477	940
20年	288	441	467	908
21年	288	425	453	878
22年	286	411	444	855
23年	279	403	436	839
24年	283	402	425	827
25年	287	401	418	819
26年	293	405	430	835
	(303)	(406)	(440)	(846)
上矢作町				
区 分	世帯数 (戸)	男 (人)	女 (人)	計 (人)
平成17年	863	1,276	1,368	2,644
18年	858	1,243	1,340	2,583
19年	849	1,217	1,307	2,524
20年	844	1,168	1,296	2,464
21年	837	1,143	1,271	2,414
22年	832	1,117	1,236	2,353
23年	837	1,086	1,201	2,287
24年	838	1,067	1,168	2,235
25年	824	1,033	1,138	2,171
26年	818	1,015	1,101	2,116
	(828)	(1,020)	(1,128)	(2,206)

住民基本台帳登録人口

2) 人口動態

区 分	自 然 動 態			社 会 動 態	
	出生	死亡	増減 (出生-死亡)	転入	
				県内	県外
平成21～22年	420	680	△ 260	644	722
22～23年	409	743	△ 334	675	766
23～24年	365	690	△ 325	573	768
24～25年	381	672	△ 291	646	696
25～26年	378	707	△ 329	560	743

3) 理由別転入状況

注) 理由区分不詳は、外国人（移動理由は調査していない）及び職種記載等によるもの。 (単位：人)

区 分	転入人員	転 入 理 由								
		職業上	学業上	結婚 離婚 縁組	生活環 境の利 便性	自 然 環境上	交通の 利便性	住宅 事情	その他	不詳
平成23～24年	1,343	450	53	202	218	13	15	157	107	128
24～25年	1,342	486	25	222	196	18	4	155	130	106
25～26年	1,303	473	31	182	164	9	3	210	113	118

資料：人口動態調査

4) 理由別転出状況

注) 理由区分不詳は、外国人（移動理由は調査していない）及び職種記載等によるもの。 (単位：人)

区 分	転出人員	転 出 理 由								
		職業上	学業上	結婚 離婚 縁組	生活環 境の利 便性	自 然 環境上	交通の 利便性	住宅 事情	その他	不詳
平成23～24年	1,494	594	67	281	149	3	16	173	94	117
24～25年	1,652	771	82	274	163	2	12	150	105	93
25～26年	1,588	658	97	283	134	3	7	154	82	170

資料：人口動態調査

住民基本台帳登録人口

(単位：人) 各年10月1日～翌年9月30日

社 会 動 態 (続 き)						
転入 (続き)		転出				増減 (転入-転出)
その他	総数	県内	県外	その他	総数	
1	1,367	684	858	-	1,542	△ 175
4	1,445	637	858	1	1,496	△ 51
2	1,343	693	801	-	1,494	△ 151
-	1,342	722	930	-	1,652	△ 310
-	1,303	679	909	-	1,588	△ 285

資料：人口動態調査

5) 外国人住民数状況

(単位：人) 各年3月31日現在

区 分	総数	韓国・朝鮮	中国	米国	ブラジル	フィリピン	その他
平成22年	604	97	149	9	121	129	99
23年	600	89	161	10	111	126	103
24年	616	88	176	9	104	128	111
25年	586	86	163	10	87	121	119
26年	549	81	155	11	74	121	107

資料：市民課

住民基本台帳登録人口

6) 恵那市人口分布

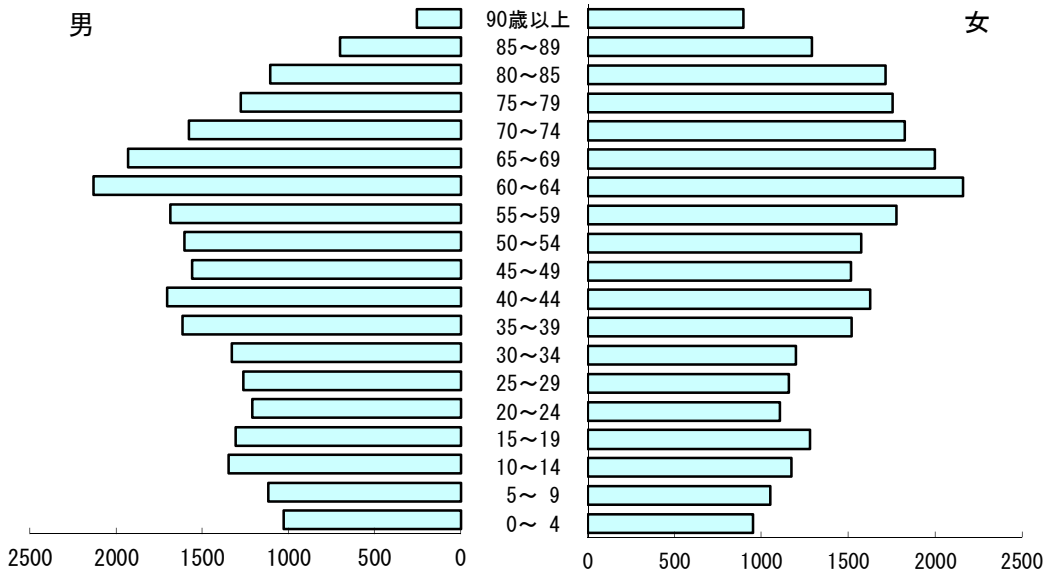

平成26年4月1日現在

総人口 53,327 人

男性 25,781 人 (48.3%)

女性 27,546 人 (51.7%)

	男	女	計	
明治生まれの人	0 人	3 人	3 人	(0.01 %)
大正生まれの人	346 人	1,116 人	1,462 人	(2.74 %)
昭和生まれの人	19,176 人	20,668 人	39,844 人	(74.72 %)
平成生まれの人	6,259 人	5,759 人	12,018 人	(22.54 %)
	25,781 人	27,546 人	53,327 人	(100.00 %)
90歳以上の人	258 人	894 人	1,152 人	(2.16 %)
85~89の人	701 人	1,291 人	1,992 人	(3.74 %)
80~84の人	1,107 人	1,714 人	2,821 人	(5.29 %)
75~79の人	1,280 人	1,754 人	3,034 人	(5.69 %)
70~74の人	1,581 人	1,824 人	3,405 人	(6.39 %)
65~69の人	1,932 人	1,997 人	3,929 人	(7.37 %)
60~64の人	2,134 人	2,158 人	4,292 人	(8.05 %)
55~59の人	1,688 人	1,776 人	3,464 人	(6.50 %)
50~54の人	1,607 人	1,573 人	3,180 人	(5.96 %)
45~49の人	1,561 人	1,514 人	3,075 人	(5.77 %)
40~44の人	1,707 人	1,626 人	3,333 人	(6.25 %)
35~39の人	1,616 人	1,517 人	3,133 人	(5.88 %)
30~34の人	1,329 人	1,196 人	2,525 人	(4.73 %)
25~29の人	1,264 人	1,158 人	2,422 人	(4.54 %)
20~24の人	1,211 人	1,105 人	2,316 人	(4.34 %)
15~19の人	1,307 人	1,280 人	2,587 人	(4.85 %)
10~14の人	1,350 人	1,171 人	2,521 人	(4.73 %)
5~9の人	1,118 人	1,049 人	2,167 人	(4.06 %)
0~4の人	1,030 人	949 人	1,979 人	(3.71 %)

資料：市民課

国勢調査

3 国勢調査

1) 世帯数及び人口の推移

注) 平成12年以前の人口・世帯数は、平成22年10月1日現在の市町村境域に基づき組み替えたもの。
昭和22年世帯数は不詳。

区 分	世帯数	人 口			人口密度 (1km ² 当たり)	1世帯 当たり 世帯人員	増 加 率 (大正9年=100.0)	
		総数	男	女			世帯	人口
大正 9年	9,455	48,861	24,526	24,335	96.9	5.2	100.0	100.0
14年	9,822	51,488	26,004	25,484	102.1	5.2	103.9	105.4
昭和 5年	9,663	51,049	25,584	25,465	101.2	5.3	102.2	104.5
10年	10,042	53,141	26,969	26,172	105.4	5.3	106.2	108.8
15年	9,626	51,348	25,686	25,662	101.8	5.3	101.8	105.1
22年	…	63,300	30,914	32,386	125.5	…	…	129.6
25年	11,603	64,498	31,747	32,751	127.9	5.6	122.7	132.0
30年	11,932	62,259	30,577	31,682	123.5	5.2	126.2	127.4
35年	12,628	61,058	29,787	31,271	121.1	4.8	133.6	125.0
40年	13,304	59,046	28,683	30,363	117.1	4.4	140.7	120.8
45年	14,050	57,876	27,962	29,914	114.8	4.1	148.6	118.5
50年	14,898	58,647	28,396	30,251	116.3	3.9	157.6	120.0
55年	15,752	59,161	28,687	30,474	117.3	3.8	166.6	121.1
60年	15,962	59,283	28,728	30,555	117.6	3.7	168.8	121.3
平成 2年	16,078	58,044	28,116	29,928	115.1	3.6	170.0	118.8
7年	17,005	58,107	28,111	29,996	115.2	3.4	179.9	118.9
12年	17,634	57,274	27,785	29,489	113.6	3.2	186.5	117.2
17年	18,136	55,761	26,966	28,795	110.6	3.1	191.8	114.1
22年	18,140	53,718	25,944	27,774	106.5	3.0	191.9	109.9

資料：国勢調査

国勢調査

2) 岐阜県の市郡別世帯数及び人口

注) 平成17年の世帯・人口は、平成22年10月1日現在の市町村境域に基づいて組み替えたもの。 各年10月1日現在

市町村名	平成17年		平成22年	
	世帯	人口	世帯	人口
県計	713,452	2,107,226	737,151	2,080,773
市計	609,155	1,776,534	630,031	1,756,245
岐阜市	153,998	413,367	161,718	413,136
大垣市	56,668	162,070	58,536	161,160
高山市	32,174	96,231	32,213	92,747
多治見市	39,068	114,876	40,200	112,595
関市	31,227	92,597	32,212	91,418
中津川市	27,522	84,080	27,885	80,910
美濃市	7,508	23,390	7,743	22,629
瑞浪市	13,703	42,065	13,597	40,387
羽島市	21,730	66,730	22,707	67,197
恵那市	18,136	55,761	18,140	53,718
美濃加茂市	18,129	52,133	19,801	54,729
土岐市	20,284	62,102	20,760	60,475
各務原市	49,081	144,174	51,961	145,604
可児市	33,500	97,686	34,768	97,436
山県市	9,470	30,316	9,731	29,629
瑞穂市	18,226	50,009	19,376	51,950
飛騨市	9,196	28,902	8,770	26,732
本巣市	10,561	34,603	11,150	35,047
郡上市	14,862	47,495	14,622	44,491
下呂市	12,797	38,494	12,496	36,314
海津市	11,315	39,453	11,645	37,941
郡計	104,297	330,692	107,120	324,528
羽島郡	15,787	45,472	16,811	46,613
養老郡	9,428	32,550	9,536	31,332
不破郡	11,788	37,513	11,965	36,601
安八郡	13,894	45,512	14,428	45,364
揖斐郡	22,489	74,539	22,774	72,623
本巣郡	6,374	17,547	6,925	18,395
加茂郡	17,747	56,304	17,747	53,043
可児郡	6,007	19,272	6,333	18,824
大野郡	783	1,983	601	1,733

資料：国勢調査

国勢調査

3) 地区別世帯数及び人口の推移

(単位：世帯、人) 各年10月1日現在

区 分	平成12年国勢調査				平成17年国勢調査				平成22年国勢調査			
	世帯数	人 口	男	女	世帯数	人 口	男	女	世帯数	人 口	男	女
大井町	4,777	13,395	6,537	6,858	5,077	13,558	6,627	6,931	5,071	13,521	6,640	6,881
長島町	3,164	10,107	4,819	5,288	3,367	10,200	4,913	5,287	3,451	9,940	4,793	5,147
東 野	508	1,787	886	901	528	1,732	869	863	568	1,736	839	897
三郷町	689	2,706	1,281	1,425	722	2,634	1,240	1,394	718	2,498	1,181	1,317
武並町	948	3,356	1,628	1,728	974	3,263	1,603	1,660	1,009	3,190	1,589	1,601
笠置町	413	1,573	750	823	421	1,491	715	776	416	1,366	662	704
中野方町	478	1,895	920	975	474	1,777	848	929	477	1,689	791	898
飯地町	233	858	418	440	216	773	365	408	218	733	343	390
岩村町	1,628	5,401	2,596	2,805	1,692	5,351	2,562	2,789	1,705	5,234	2,509	2,725
山岡町	1,603	5,512	2,763	2,749	1,517	5,057	2,468	2,589	1,452	4,668	2,275	2,393
明智町	2,035	6,903	3,342	3,561	2,043	6,483	3,102	3,381	1,993	6,075	2,881	3,194
串原	310	1,007	491	516	300	937	461	476	288	829	397	432
上矢作町	848	2,774	1,351	1,423	805	2,505	1,193	1,312	774	2,239	1,044	1,195
計	17,634	57,274	27,782	29,492	18,136	55,761	26,966	28,795	18,140	53,718	25,944	27,774

資料：国勢調査

国勢調査

4) 地区別、年齢（5歳階級）別人口

区 分		恵那市計			大井町			長島町		
		計	男	女	計	男	女	計	男	女
幼 少 年 人 口	0～4歳	2,070	1,050	1,020	623	324	299	441	213	228
	5～9歳	2,354	1,277	1,077	722	394	328	458	254	204
	10～14歳	2,628	1,354	1,274	696	367	329	552	287	265
	計	7,052	3,681	3,371	2,041	1,085	956	1,451	754	697
生 産 年 齢 人 口	15～19歳	2,480	1,264	1,216	619	310	309	499	263	236
	20～24歳	2,046	1,020	1,026	592	294	298	426	196	230
	25～29歳	2,458	1,310	1,148	777	403	374	544	279	265
	30～34歳	2,872	1,472	1,400	925	472	453	611	317	294
	35～39歳	3,253	1,691	1,562	1,057	552	505	669	341	328
	40～44歳	3,038	1,521	1,517	853	436	417	578	290	288
	45～49歳	3,149	1,582	1,567	771	405	366	645	297	348
	50～54歳	3,355	1,666	1,689	762	363	399	668	325	343
	55～59歳	3,919	1,932	1,987	925	435	490	697	348	349
	60～64歳	4,450	2,244	2,206	1,051	518	533	716	348	368
	計	31,020	15,702	15,318	8,332	4,188	4,144	6,053	3,004	3,049
老 齡 人 口	65～69歳	3,476	1,637	1,839	864	402	462	564	281	283
	70～74歳	3,333	1,530	1,803	704	342	362	519	239	280
	75～79歳	3,223	1,367	1,856	628	273	355	517	202	315
	80～84歳	2,895	1,180	1,715	479	189	290	409	176	233
	85歳以上	2,615	765	1,850	411	113	298	390	108	282
	計	15,542	6,479	9,063	3,086	1,319	1,767	2,399	1,006	1,393
不 詳		104	82	22	62	48	14	37	29	8
総 計		53,718	25,944	27,774	13,521	6,640	6,881	9,940	4,793	5,147

国勢調査

(単位：人) 平成22年10月1日現在

東野			三郷町			武並町			笠置町		
計	男	女	計	男	女	計	男	女	計	男	女
71	29	42	81	41	40	125	78	47	40	20	20
63	37	26	88	46	42	159	81	78	57	28	29
77	37	40	112	62	50	147	82	65	52	29	23
211	103	108	281	149	132	431	241	190	149	77	72
82	44	38	127	65	62	159	83	76	53	25	28
67	36	31	120	60	60	133	68	65	39	24	15
87	45	42	99	53	46	148	85	63	46	24	22
97	49	48	104	55	49	165	74	91	59	34	25
108	58	50	103	50	53	190	109	81	64	31	33
101	50	51	138	71	67	194	91	103	52	28	24
95	47	48	136	66	70	218	112	106	68	37	31
115	53	62	188	91	97	190	104	86	104	49	55
126	73	53	213	103	110	203	95	108	114	61	53
152	76	76	215	114	101	293	135	158	131	71	60
1,030	531	499	1,443	728	715	1,893	956	937	730	384	346
122	58	64	153	84	69	229	118	111	91	40	51
99	42	57	134	49	85	205	92	113	98	53	45
107	46	61	180	76	104	176	89	87	98	40	58
89	40	49	163	60	103	125	56	69	117	48	69
78	19	59	144	35	109	128	34	94	83	20	63
495	205	290	774	304	470	863	389	474	487	201	286
0	0	0	0	0	0	3	3	0	0	0	0
1,736	839	897	2,498	1,181	1,317	3,190	1,589	1,601	1,366	662	704

国勢調査

4) 地区別、年齢（5歳階級）別人口（続き）

区 分		中野方町			飯地町			岩村町		
		計	男	女	計	男	女	計	男	女
幼年人口	0～4歳	59	27	32	22	13	9	197	98	99
	5～9歳	47	24	23	29	16	13	233	136	97
	10～14歳	73	41	32	31	15	16	267	126	141
	計	179	92	87	82	44	38	697	360	337
生産年齢人口	15～19歳	79	40	39	23	8	15	232	117	115
	20～24歳	50	27	23	28	19	9	167	83	84
	25～29歳	76	44	32	22	13	9	205	107	98
	30～34歳	70	35	35	31	16	15	262	136	126
	35～39歳	71	34	37	32	17	15	321	166	155
	40～44歳	79	35	44	31	15	16	277	137	140
	45～49歳	94	42	52	32	14	18	314	164	150
	50～54歳	105	52	53	36	20	16	340	174	166
	55～59歳	154	73	81	67	33	34	347	181	166
	60～64歳	157	80	77	65	29	36	416	214	202
	計	935	462	473	367	184	183	2,881	1,479	1,402
高齢人口	65～69歳	107	55	52	53	25	28	324	143	181
	70～74歳	112	50	62	58	30	28	322	145	177
	75～79歳	130	54	76	54	23	31	334	140	194
	80～84歳	112	41	71	59	21	38	333	133	200
	85歳以上	114	37	77	60	16	44	342	108	234
	計	575	237	338	284	115	169	1,655	669	986
不詳		0	0	0	0	0	0	1	1	0
総計		1,689	791	898	733	343	390	5,234	2,509	2,725

国勢調査

平成22年10月1日現在

山岡町			明智町			串原			上矢作町		
計	男	女	計	男	女	計	男	女	計	男	女
138	75	63	199	101	98	25	8	17	49	23	26
185	95	90	212	108	104	19	10	9	82	48	34
230	126	104	284	131	153	30	15	15	77	36	41
553	296	257	695	340	355	74	33	41	208	107	101
232	124	108	276	132	144	26	14	12	73	39	34
153	77	76	193	100	93	19	7	12	59	29	30
170	99	71	198	114	84	21	10	11	65	34	31
209	106	103	231	114	117	37	19	18	71	45	26
215	117	98	296	150	146	28	17	11	99	49	50
254	126	128	351	180	171	37	18	19	93	44	49
279	143	136	347	181	166	40	23	17	110	51	59
316	165	151	347	182	165	49	21	28	135	67	68
360	178	182	463	215	248	81	45	36	169	92	77
423	226	197	559	292	267	80	41	39	192	100	92
2,611	1,361	1,250	3,261	1,660	1,601	418	215	203	1,066	550	516
292	119	173	475	220	255	49	22	27	153	70	83
369	169	200	464	208	256	60	29	31	189	82	107
326	142	184	400	161	239	78	29	49	195	92	103
299	118	181	408	181	227	83	37	46	219	80	139
218	70	148	372	111	261	66	31	35	209	63	146
1,504	618	886	2,119	881	1,238	336	148	188	965	387	578
0	0	0	0	0	0	1	1	0	0	0	0
4,668	2,275	2,393	6,075	2,881	3,194	829	397	432	2,239	1,044	1,195

資料：平成22年国勢調査

国勢調査

5) 地区別、一般世帯人員（7区分）別世帯数及び一般世帯人員

区 分	一 般 世 帯				
	世 帯 数				
	総 数	世帯人員 が1人	2 人	3 人	4 人
大井町	5,058	1,394	1,360	915	817
長島町	3,436	813	890	664	586
東 野	568	89	152	127	103
三郷町	716	95	166	148	121
武並町	1,008	149	266	213	186
笠置町	416	52	114	94	58
中野方町	476	57	128	73	79
飯地町	218	34	53	39	38
岩村町	1,702	328	474	311	278
山岡町	1,452	241	371	278	234
明智町	1,990	373	584	379	282
串原	288	65	80	57	39
上矢作町	772	178	226	140	114
総 数	18,100	3,868	4,864	3,438	2,935

国勢調査

平成22年10月1日現在						
一 般 世 帯 (続き)					施設等の世帯	
世 帯 数 (続き)			世帯人員	1世帯当たり 人員	世帯数	世帯人員
5 人	6 人	7 人以上				
334	161	77	13,319	2.6	13	202
256	137	90	9,698	2.8	15	242
44	42	11	1,736	3.1	-	-
86	68	32	2,432	3.4	2	66
102	52	40	3,184	3.2	1	6
43	36	19	1,366	3.3	-	-
54	52	33	1,680	3.5	1	9
22	15	17	733	3.4	-	-
137	115	59	5,128	3.0	3	106
142	111	75	4,668	3.2	-	-
169	124	79	5,968	3.0	3	107
19	18	10	829	2.9	-	-
53	34	27	2,169	2.8	2	70
1,461	965	569	52,910	2.9	40	808

資料：平成22年国勢調査

国勢調査

6) 世帯の家族累計別一般世帯数、一般世帯人員、1世帯当たり世帯人員

区 分	総 数	親 族 の み							
		総 数	核 家 族 世 帯					総 数	(5) 成 夫 婦 と 両 親 から
			総 数	(1) 夫 婦 の み 世 帯	(2) 成 夫 婦 と 子 供 から	(3) 成 男 親 と 子 供 から	(4) 成 女 親 と 子 供 から		
一 般 世 帯 数	18,100	14,107	9,520	3,587	4,457	229	1,247	4,587	327
一 般 世 帯 人 員	52,910	48,685	26,755	7,174	16,226	500	2,855	21,930	1,308
1世帯当たり世帯人員	2.9	3.5	2.8	2.0	3.6	2.2	2.3	4.8	4.0
6歳未満の親族のいる 一 般 世 帯									
世 帯 数	1,814	1,809	1,111	-	1,070	5	36	698	-
世 帯 人 員	8,587	8,560	4,323	-	4,206	13	104	4,237	-
6歳未満世帯人員	2,498	2,491	1,528	-	1,483	7	38	963	-
18歳未満親族のいる 一 般 世 帯									
世 帯 数	4,781	4,759	2,650	-	2,372	31	247	2,109	1
世 帯 人 員	22,349	22,246	10,163	-	9,401	76	686	12,083	4
18歳未満世帯人員	8,616	8,580	4,791	-	4,356	45	390	3,789	1
3 世 代 世 帯									
世 帯 数	3,366	3,355	-	-	-	-	-	3,355	-
世 帯 人 員	17,924	17,853	-	-	-	-	-	17,853	-

国勢調査

平成22年10月1日現在										
の世帯									非親族を含む世帯	単 独 世 帯
核家族以外の世帯										
(6) か夫婦 成と るひと 世帯 親	(7) 親夫婦、 から子 成る供 世帯と 帯両	(8) 世と夫婦、 帯り親、 か子 から供 成と るひと	(9) ま(親、と ない)子 世帯供 を 含	(10) まの夫婦、 ない)族 世帯(子 親と を他 含	(11) ま親夫婦、 ない)子 世帯親 を 含	(12) 成と夫婦、 世帯の 親族 から 親	(13) ら兄弟 成る姉 世帯妹 のみ か	(14) い他に 世帯分 類さ れな い		
677	1,121	1,309	64	253	104	387	51	294	122	3,868
2,031	6,707	6,135	214	1,201	599	2,618	108	1,009	347	3,868
3.0	6.0	4.7	3.3	4.7	5.8	6.8	2.1	3.4	2.8	1.0
-	261	126	5	55	24	203	-	24	5	-
-	1,590	630	26	286	188	1,419	-	98	27	-
-	371	168	7	71	36	280	-	30	7	-
-	825	580	18	185	32	353	1	114	19	3
-	5,066	2,937	73	905	242	2,415	2	439	100	3
-	1,568	1,021	25	283	62	656	1	172	33	3
-	1,121	1,309	1	228	66	387	-	243	11	-
-	6,707	6,135	5	1,086	430	2,618	-	872	71	-

資料：平成22年国勢調査

国勢調査

7) 配偶関係（4区分）、年齢（5歳階級）、男女別15歳以上人口及び平均年齢

注) 配偶関係「不詳」を含む

年 齢 別	総 数	男			
		総 数	未 婚	有配偶	死 別
総 数	46,562	22,181	5,901	14,593	898
15 ～ 19 歳	2,480	1,264	1,258	4	-
20 ～ 24 歳	2,046	1,020	957	48	-
25 ～ 29 歳	2,458	1,310	937	355	-
30 ～ 34 歳	2,872	1,472	684	737	-
35 ～ 39 歳	3,253	1,691	557	1,071	-
40 ～ 44 歳	3,038	1,521	401	1,029	2
45 ～ 49 歳	3,149	1,582	327	1,141	7
50 ～ 54 歳	3,355	1,666	256	1,297	17
55 ～ 59 歳	3,919	1,932	240	1,567	30
60 ～ 64 歳	4,450	2,244	155	1,906	63
65 ～ 69 歳	3,476	1,637	61	1,441	80
70 ～ 74 歳	3,333	1,530	35	1,336	112
75 ～ 79 歳	3,223	1,367	22	1,168	158
80 ～ 84 歳	2,895	1,180	6	976	190
85 ～ 89 歳	1,723	554	4	404	144
90 ～ 94 歳	676	167	1	97	68
95 ～ 99 歳	194	41	-	15	25
100 歳 以 上	22	3	-	1	2
平 均 年 齢	54	52	32	59	78

国勢調査

平成22年10月1日現在

離 別	女				
	総 数	未 婚	有配偶	死 別	離 別
718	24,381	4,057	14,542	4,622	1,104
-	1,216	1,210	6	-	-
8	1,026	901	107	-	13
13	1,148	617	495	-	33
37	1,400	391	926	2	79
55	1,562	255	1,171	6	127
83	1,517	189	1,166	22	132
103	1,567	111	1,323	25	106
90	1,689	69	1,442	56	119
85	1,987	75	1,665	117	129
116	2,206	53	1,785	222	138
52	1,839	46	1,396	314	77
46	1,803	29	1,191	520	61
19	1,856	46	986	795	25
8	1,715	34	633	1,008	36
2	1,169	18	215	914	20
-	509	10	30	460	7
1	153	3	5	142	2
-	19	-	-	19	-
53.3	56	29	56	80	53

資料：平成22年国勢調査

国勢調査

8) 人口集中地区人口・面積

注) 平成12年以前は現在の市町村境域に基づき組み替えたもの。

(単位：世帯、人、%) 各年10月1日現在

区 分	世帯数	人 口			人口密度 (1km ² 当 たり)	1世帯当 たり世帯 人員	市総数に占める割合		面 積 (km ²)
		総数	男	女			世 帯	人 口	
昭和 45年	2,011	7,351	3,453	3,898	8,167.8	3.66	14.3	12.7	0.9
50年	2,182	7,536	3,573	3,963	6,280.0	3.45	14.6	12.8	1.2
55年	2,115	7,144	3,410	3,834	5,174.3	3.43	13.4	12.1	1.4
60年	2,188	7,092	3,292	3,800	4,278.0	3.24	13.7	12.0	1.5
平成 2年	2,130	6,715	3,101	3,614	4,196.9	3.15	13.2	11.6	1.6
7年	2,178	6,331	2,952	3,379	4,220.7	2.91	12.8	10.9	1.5
12年	2,228	6,230	2,967	3,263	4,019.4	2.78	12.6	10.9	1.6
17年	2,257	5,893	2,817	3,076	3,826.6	2.61	12.4	10.6	1.5
22年	2,334	5,969	2,845	3,124	3,574.3	2.56	12.9	11.1	1.7

資料：国勢調査

9) 人口集中地区

210 恵那市 Ena-shi

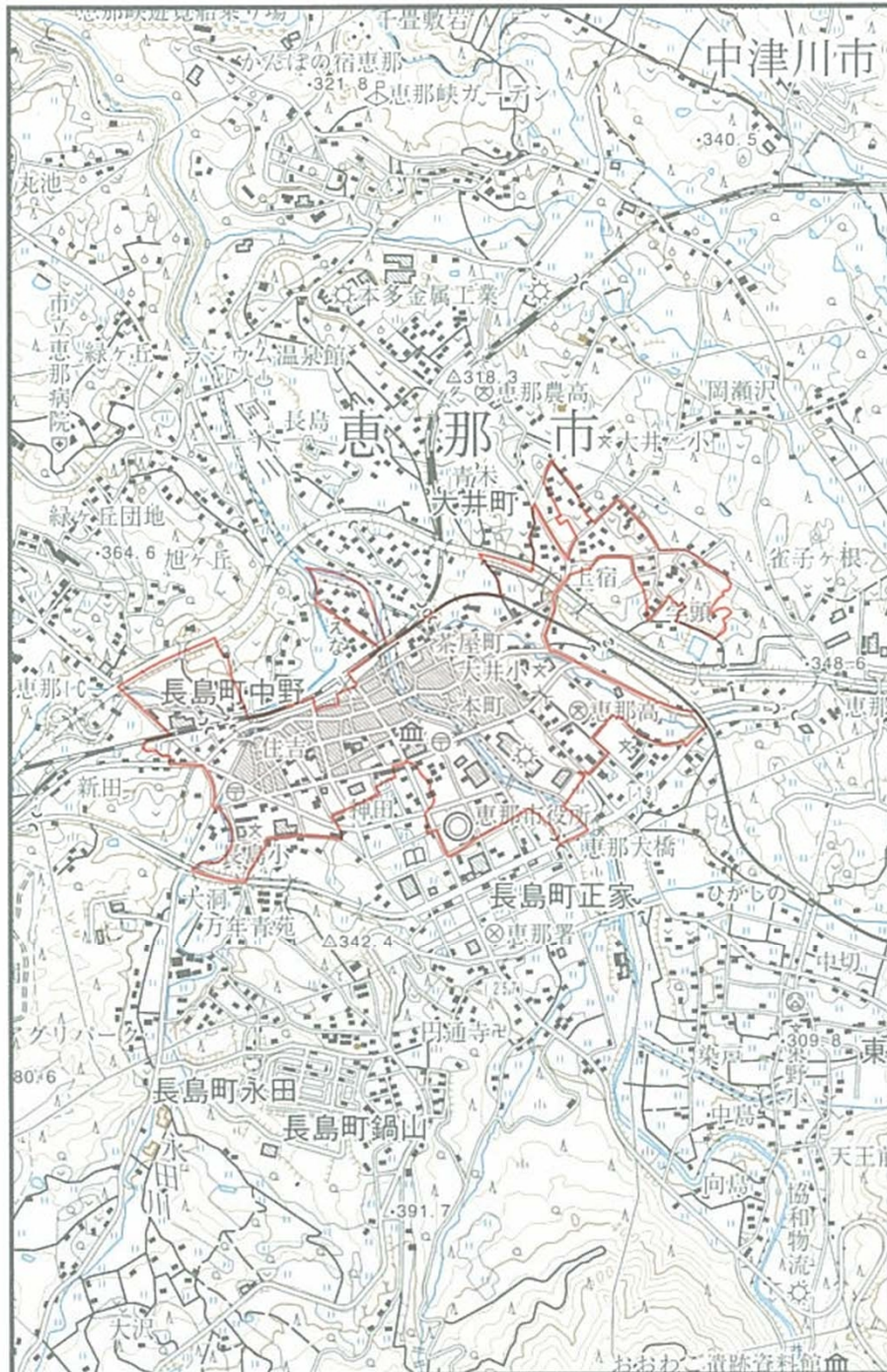

資料：平成22年国勢調査報告 第2巻人口等基本集計結果 その2 都道府県・市区町村編

国勢調査

10) 住居の種類、住宅の所有の関係（6区分）別65歳以上親族のいる一般世帯数、一般世帯人員等

平成22年10月1日現在

区 分	世帯数	世帯人員	65歳以上 親族人員	1世帯当 たり人員
65歳以上親族のいる一般世帯	10,028	31,095	14,867	3.10
住宅に住む一般世帯	10,014	31,068	14,848	3.10
主 世 帯	10,007	31,055	14,841	3.10
持 ち 家	9,498	30,178	14,214	3.18
公営・都市機構・公社の借家	205	329	258	1.60
民 営 の 借 家	286	494	342	1.73
給 与 住 宅	18	54	27	3.00
間 借 り	7	13	7	1.86
住宅以外に住む一般世帯	14	27	19	1.93

資料：平成22年国勢調査

11) 年齢、男女別高齢者単身者数

平成22年10月1日現在

区分	総数	65歳～69歳	70～74	76～79	80～84	85歳以上
65歳以上の高齢者単身者数	1,710	302	356	392	362	298
男	432	105	108	92	62	65
女	1,278	197	248	300	300	233

資料：平成22年国勢調査

国勢調査

12) 労働力状態、男女別15歳以上人口の推移

注) 労働力状態「不詳」を含む。

平成12年以前は現在の市町村境域に基づき組み替えたもの。

各年10月1日現在

区分	総数	労働力人口							非労働力人口
		総数	就業者				完全失業者		
			総数	主に仕事	家事のほか仕事	通学のかたわら仕事		休業者	
平成12年 総数	48,559	30,398	29,487	25,106	3,922	143	316	911	18,135
男	23,305	17,534	16,978	16,318	411	55	194	556	5,753
女	25,254	12,864	12,509	8,788	3,511	88	122	355	12,382
17年 総数	47,901	29,475	28,369	23,611	4,222	186	350	1,106	18,038
男	22,873	16,778	15,978	15,269	439	83	187	800	5,796
女	25,028	12,697	12,391	8,342	3,783	103	163	306	12,242
22年 総数	46,562	27,866	26,528	22,315	3,677	174	362	1,338	18,366
男	22,181	15,857	14,881	14,163	443	74	201	976	6,153
女	24,381	12,009	11,647	8,152	3,234	100	161	362	12,213

資料：国勢調査

13) 産業（大分類）、従業上の地位（7区分）、15歳以上就業者数

注) 従業上の地位「不詳」を含む。

平成22年10月1日現在

区分	総数	雇用者				役員	雇人のある業主	雇人のない業主	家族従業者	家庭内職者
		総数	常雇	派遣社員	その他					
総数	26,528	20,506	13,472	503	6,531	1,405	640	2,373	1,212	110
農業	1,395	211	83	1	127	26	47	747	364	-
林業	105	95	74	-	21	1	4	4	1	-
漁業	-	-	-	-	-	-	-	-	-	-
鉱業	34	19	16	-	3	5	3	2	5	-
建設業	2,066	1,227	1,041	1	185	277	111	330	121	-
製造業	7,461	6,619	4,851	341	1,427	365	54	218	113	91
電気・ガス 熱供給・水道業	112	112	100	-	12	-	-	-	-	-
情報通信業	150	136	110	8	18	6	1	7	-	-
運輸業	1,227	1,114	859	15	240	44	17	43	9	-
卸売・小売業	3,801	2,812	1,365	45	1,402	371	120	277	221	-
金融・保険業	432	394	323	4	67	19	1	17	1	-
不動産・物品賃貸業	176	107	67	3	37	35	3	22	9	-
学術研究・専門・ 技術サービス業	525	336	268	6	62	42	31	78	38	-
宿泊業、飲食サー ビス業	1,489	1,005	270	6	729	52	119	150	163	-
生活関連サービ ス業、娯楽業	1,373	1,050	518	10	522	30	54	152	82	5
教育、学習支援業	1,026	918	666	6	246	5	13	83	7	-
医療、福祉	2,534	2,362	1,399	23	940	35	37	55	45	-
複合サービス事業	321	311	233	1	77	2	4	2	2	-
サービス業 (他に分類されないもの)	1,066	736	494	21	221	90	19	181	26	14
公務 (他に分類されないもの)	823	823	673	3	147	-	-	-	-	-
分類不能の産業	412	119	62	9	48	-	2	5	5	-

資料：平成22年国勢調査

国勢調査

14) 産業（大分類）、地区別15歳以上就業者数

産 業 別	恵那市計		大井町		長島町	
	総数	構成比	総数	構成比	総数	構成比
総 数	26,528	100.0	6,907	100.0	4,981	100.0
第 1 次 産 業	1,500	5.7	105	1.5	190	3.8
農 業	1,395	5.3	94	1.4	182	3.7
林 業	105	0.4	11	0.2	8	0.2
漁 業	-	0.0	-	0.0	-	0.0
第 2 次 産 業	9,561	36.0	2,382	34.5	1,732	34.8
鉱 業	34	0.1	11	0.2	3	0.1
建 設 業	2,066	7.8	486	7.0	386	7.7
製 造 業	7,461	28.1	1,885	27.3	1,343	27.0
第 3 次 産 業	15,055	56.8	4,198	60.8	2,970	59.6
電気・ガス 熱供給・水道業	112	0.4	40	0.6	21	0.4
情報通信業	150	0.6	42	0.6	35	0.7
運輸業、郵便業	1,227	4.6	335	4.9	203	4.1
卸売業、小売業	3,801	14.3	1,071	15.5	813	16.3
金融業、保険業	432	1.6	117	1.7	125	2.5
不動産業、 物品賃貸業	176	0.7	69	1.0	52	1.0
学術研究、 専門・技術サービス業	525	2.0	156	2.3	112	2.2
宿泊業、 飲食サービス業	1,489	5.6	507	7.3	332	6.7
生活関連サービス業、 娯楽業	1,373	5.2	312	4.5	242	4.9
教育、学習支援業	1,026	3.9	322	4.7	187	3.8
医療、福祉	2,534	9.6	655	9.5	463	9.3
複合サービス事業	321	1.2	62	0.9	52	1.0
サービス業	1,066	4.0	290	4.2	185	3.7
公務（他に分類されな いもの）	823	3.1	220	3.2	148	3.0
分類不能の産業	412	1.6	222	3.2	89	1.8

注) 構成比は四捨五入により100%とならない場合がある。

国勢調査

(単位：人、%) 平成22年10月1日現在

東野		三郷町		武並町		笠置町	
総数	構成比	総数	構成比	総数	構成比	総数	構成比
863	100.0	1,199	100.0	1,555	100.0	624	100.0
76	8.8	108	9.0	85	5.5	37	5.9
76	8.8	104	8.7	82	5.3	35	5.6
-	0.0	4	0.3	3	0.2	2	0.3
-	0.0	-	0.0	-	0.0	-	0.0
281	32.6	425	35.4	607	39.0	243	38.9
2	0.2	1	0.1	-	0.0	-	0.0
71	8.2	102	8.5	118	7.6	56	9.0
208	24.1	322	26.9	489	31.4	187	30.0
493	57.1	640	53.4	852	54.8	340	54.5
4	0.5	7	0.6	4	0.3	6	1.0
8	0.9	5	0.4	15	1.0	4	0.6
34	3.9	54	4.5	106	6.8	30	4.8
92	10.7	142	11.8	226	14.5	75	12.0
8	0.9	18	1.5	27	1.7	10	1.6
8	0.9	4	0.3	3	0.2	4	0.6
25	2.9	23	1.9	28	1.8	13	2.1
59	6.8	57	4.8	62	4.0	21	3.4
33	3.8	53	4.4	57	3.7	16	2.6
48	5.6	41	3.4	65	4.2	29	4.6
80	9.3	124	10.3	140	9.0	61	9.8
17	2.0	14	1.2	22	1.4	14	2.2
57	6.6	62	5.2	55	3.5	30	4.8
20	2.3	36	3.0	42	2.7	27	4.3
13	1.5	26	2.2	11	0.7	4	0.6

資料：平成22年国勢調査

国勢調査

産 業 別	中野方町		飯地町		岩村町		
	総数	構成比	総数	構成比	総数	構成比	
総 数	843	100.0	324	100.0	2,493	100.0	
第 1 次 産 業	農 業	56	6.6	32	9.9	169	6.8
	林 業	4	0.5	1	0.3	12	0.5
	漁 業	-	0.0	-	0.0	-	0.0
第 2 次 産 業		374	44.4	160	49.4	871	34.9
	鉱 業	-	0.0	-	0.0	5	0.2
	建 設 業	82	9.7	53	16.4	197	7.9
第 3 次 産 業	製 造 業	292	34.6	107	33.0	669	26.8
	電 気 ・ ガス 熱供給 ・ 水道業	6	0.7	-	0.0	4	0.2
	情報通信業	-	0.0	3	0.9	13	0.5
	運輸業、郵便業	33	3.9	9	2.8	106	4.3
	卸売業、小売業	84	10.0	38	11.7	414	16.6
	金 融 業 、 保 険 業	10	1.2	2	0.6	21	0.8
	不 動 産 業 , 物 品 賃 貸 業	-	0.0	3	0.9	13	0.5
	学 術 研 究 , 専 門 ・ 技 術 サ ー ビ ス 業	12	1.4	5	1.5	46	1.8
	宿 泊 業 , 飲 食 サ ー ビ ス 業	33	3.9	5	1.5	124	5.0
	生 活 関 連 サ ー ビ ス 業 , 娯 楽 業	38	4.5	7	2.2	118	4.7
	教 育 、 学 習 支 援 業	23	2.7	8	2.5	102	4.1
	医 療 、 福 祉	87	10.3	32	9.9	251	10.1
	複 合 サ ー ビ ス 事 業	15	1.8	5	1.5	28	1.1
	サ ー ビ ス 業	44	5.2	10	3.1	98	3.9
	公 務 (他 に 分 類 さ れ な い も の)	27	3.2	5	1.5	93	3.7
	分類不能の産業	1	0.1	-	0.0	22	0.9

注) 構成比は四捨五入により100%とならない場合がある。

国勢調査

(単位：人、%) 平成22年10月1日現在							
山岡町		明智町		串原		上矢作町	
総数	構成比	総数	構成比	総数	構成比	総数	構成比
2,432	100.0	2,955	100.0	401	100.0	951	100.0
265	10.9	230	7.8	57	14.2	90	9.5
258	10.6	213	7.2	53	13.2	58	6.1
7	0.3	17	0.6	4	1.0	32	3.4
-	0.0	-	0.0	-	0.0	-	0.0
930	38.2	1,098	37.2	131	32.7	327	34.4
12	0.5	-	0.0	-	0.0	-	0.0
166	6.8	227	7.7	32	8.0	90	9.5
752	30.9	871	29.5	99	24.7	237	24.9
1,234	50.7	1,609	54.5	210	52.4	534	56.2
7	0.3	9	0.3	1	0.2	3	0.3
12	0.5	9	0.3	1	0.2	3	0.3
124	5.1	142	4.8	9	2.2	42	4.4
300	12.3	417	14.1	33	8.2	96	10.1
33	1.4	47	1.6	3	0.7	11	1.2
10	0.4	7	0.2	-	0.0	3	0.3
38	1.6	49	1.7	5	1.2	13	1.4
83	3.4	134	4.5	23	5.7	49	5.2
155	6.4	223	7.5	51	12.7	68	7.2
72	3.0	85	2.9	16	4.0	28	2.9
213	8.8	274	9.3	28	7.0	126	13.2
43	1.8	27	0.9	5	1.2	17	1.8
83	3.4	108	3.7	11	2.7	33	3.5
61	2.5	78	2.6	24	6.0	42	4.4
3	0.1	18	0.6	3	0.7	-	0.0

資料：平成22年国勢調査

国勢調査

15) 常住地又は従業地・通学地による15歳以上就業者数

区 分	常住地による人口							総数	自宅で従業
	総数 (夜間人口)	従業も 通学も していない	自 宅 で従業	自宅外 の自市 区町村 で従 業・通 学	自市内 他 区 で 従業・ 通学	県内他 市区町 村で従 業・通 学	他県で 従業・ 通学		
総 数	53,718	20,114	3,595	20,046	-	6,943	2,091	26,530	3,595

16) 恵那市から他市町村へ通勤・通学する就業者及び通勤者

平成22年10月1日現在

区 分	総 数	15歳以上 就 業 者	15歳以上 通 学 者	区 分	総 数	15歳以上 就 業 者	15歳以上 通 学 者
当地に常住する就業者・通学者	28,861	26,528	2,333	中 区	302	259	43
自市町村で従業・通学	19,373	18,294	1,079	昭 和 区	40	14	26
自 宅	3,595	3,595	-	瑞 穂 区	26	15	11
自 宅 外	15,778	14,699	1,079	熱 田 区	58	39	19
他市区町村で従業・通学	9,242	8,008	1,234	中 川 区	24	23	1
県 内	6,921	6,164	757	港 区	24	24	-
岐 阜 市	69	55	14	南 区	18	11	7
多 治 見 市	525	491	34	守 山 区	34	26	8
中 津 川 市	4,101	3,694	407	名 東 区	32	25	7
瑞 浪 市	1,360	1,133	227	天 白 区	53	14	39
美 濃 加 茂 市	40	37	3	その他の区	7	3	4
土 岐 市	618	566	52	岡 崎 市	15	15	-
可 児 市	78	74	4	瀬 戸 市	39	29	10
八 百 津 町	34	34	-	春 日 井 市	202	169	33
白 川 町	9	9	-	豊 田 市	315	303	12
その他の市町村	87	71	16	犬 山 市	11	9	2
他 県	2,085	1,636	449	小 牧 市	54	46	8
長 野 県	39	36	3	稲 沢 市	19	15	4
南 木 曾 村	5	5	-	日 進 市	34	6	28
その他の市町村	34	31	3	み よ し 市	22	12	10
愛 知 県	2,004	1,569	435	長 久 手 町	15	8	7
名 古 屋 市	1,139	841	298	設 楽 町	10	10	-
千 種 区	136	71	65	そ の 他 の 市 町 村	129	106	23
東 区	85	76	9	三 重 県	6	5	1
北 区	36	29	7	そ の 他 の 市 町 村	6	5	1
西 区	56	48	8	そ の 他 の都道府県	36	26	10
中 村 区	208	164	44				

国勢調査

平成22年10月1日現在

常住地による就業者数				従業地・通学地による人口				従業地による就業者数			
自宅外の市区町村で従業	自市区町村内で従業	県内市区町村で従業	他県で従業	総数 (昼間人口)	うち自市区町内に常住	うち他県に常住	うち他県に常住	総数	うち自市区町内に常住	うち県内市区町村に常住	うち他県に常住

資料：平成22年国勢調査

17) 他市町村から恵那市へ通勤・通学する就業者及び通勤者

平成22年10月1日現在

区 分	総 数	15歳以上 就 業 者	15歳以上 通 学 者	区 分	総 数	15歳以上 就 業 者	15歳以上 通 学 者
当地で従業・通学する者	26,741	24,973	1,768	他 県	377	376	1
自市区町内に常住	19,373	18,294	1,079	長 野 県	40	40	-
自 宅	3,595	3,595	-	南 木 曾 町	22	22	-
自 宅 外	15,778	14,699	1,079	その他の市町村	18	18	-
他市区町内に常住	6,886	6,245	641	愛 知 県	302	301	1
県 内	6,509	5,869	640	名 古 屋 市	84	83	1
岐 阜 市	33	33	-	北 区	8	8	-
多 治 見 市	358	351	7	守 山 区	10	10	-
関 市	9	9	-	名 東 区	8	7	1
中 津 川 市	3,869	3,407	462	その他の区	58	58	-
瑞 浪 市	1,426	1,289	137	岡 崎 市	11	11	-
美 濃 加 茂 市	21	21	-	一 宮 市	14	14	-
土 岐 市	532	501	31	瀬 戸 市	21	21	-
各 務 原 市	12	12	-	春 日 井 市	49	49	-
可 児 市	104	103	1	豊 田 市	47	47	-
下 呂 市	9	9	-	小 牧 市	11	11	-
八 百 津 町	32	30	2	その他の市町村	65	65	-
白 川 町	44	44	-	その他の都道府県	35	35	-
御 嵩 町	20	20	-				
笠 原 町	-	-	-				
市の他の市町村	40	40	-				

資料：平成22年国勢調査

事業所

4 事業所

1) 産業（中分類）、地区別事業所数及び従業者数

(単位：人、%) 平成24年2月1日現在

区 分	恵那市計		大井町		長島町		東野	
	事業所数	従業者数	事業所数	従業者数	事業所数	従業者数	事業所数	従業者数
総 数	2,760	23,124	698	6,154	654	6,189	84	634
第 一 次 産 業	29	393	1	17	6	84	1	14
農 林 漁 業	29	393	1	17	6	84	1	14
構 成 比	1.1	1.7	0.1	0.3	0.9	1.4	1.2	2.2
第 二 次 産 業	715	8,924	106	1,810	118	1,476	21	128
構 成 比	25.9	38.6	15.2	29.4	18.0	23.8	25.0	20.2
鉱 業	6	33	1	3	1	3	-	-
建 設 業	339	1,665	52	416	61	399	8	29
製 造 業	370	7,226	53	1,391	56	1,074	13	99
第 三 次 産 業	2,016	13,807	591	4,327	530	4,629	62	492
構 成 比	73.0	59.7	84.7	70.3	81.0	74.8	73.8	77.6
電気・ガス熱供給・水道業	3	17	-	-	1	12	-	-
情 報 通 信 業	13	88	4	25	6	55	-	-
運 輸 業	86	947	27	353	11	156	2	58
卸 売 ・ 小 売 業	645	4,382	182	1,322	162	1,574	11	88
金 融 ・ 保 険	41	378	13	124	18	190	2	4
不 動 産 業	111	258	52	102	43	112	4	15
学術研究、専門・ 技術サービス業	98	324	26	110	29	106	8	31
飲食店、宿泊業	365	2,367	130	986	85	749	15	63
生活関連サービス 業、娯楽業	242	1,382	58	243	68	424	3	15
教育、学習支援業	70	229	21	93	18	37	1	1
医 療 、 福 祉	138	1,962	39	767	40	566	4	44
複 合 サ ー ビ ス 事 業	39	259	4	38	3	27	2	6
サ ー ビ ス 業 (他に分類されないもの)	165	1,214	35	164	46	621	10	167
公 務 (他に分類されないもの)	-	-	-	-	-	-	-	-

資料：平成24年経済センサス-活動調査
※公務は除く

事業所

区 分	三郷町		武並町		笠置町		中野方町	
	事業所数	従業者数	事業所数	従業者数	事業所数	従業者数	事業所数	従業者数
総 数	63	527	150	2,192	38	154	90	343
第 一 次 産 業	3	23	2	21	1	15	2	26
農 林 漁 業	3	23	2	21	1	15	2	26
構 成 比	4.8	4.4	0.0	0.0	0.0	0.0	2.2	7.6
第 二 次 産 業	25	289	57	1,728	18	40	45	184
構 成 比	39.7	54.8	38.0	78.8	47.4	26.0	50.0	53.6
鋳 業	-	-	-	-	-	-	-	-
建 設 業	7	37	18	60	10	24	21	40
製 造 業	18	252	39	1,668	8	16	24	144
第 三 次 産 業	35	215	91	443	19	99	43	133
構 成 比	55.6	40.8	60.7	20.2	50.0	64.3	47.8	38.8
電 気 ・ ガ ス 熱 供 給 ・ 水 道 業	-	-	-	-	-	-	-	-
情 報 通 信 業	-	-	-	-	-	-	-	-
運 輸 業	2	14	9	115	-	-	1	5
卸 売 ・ 小 売 業	7	25	31	116	9	37	14	45
金 融 ・ 保 険	-	-	-	-	-	-	2	4
不 動 産 業	-	-	4	9	-	-	-	-
学 術 研 究 ・ 専 門 ・ 技 術 サ ー ビ ス 業	2	5	4	13	-	-	4	8
飲 食 店 ・ 宿 泊 業	5	37	10	34	4	25	7	13
生 活 関 連 サ ー ビ ス 業 ・ 娯 楽 業	2	4	12	34	-	-	6	10
教 育 ・ 学 習 支 援 業	-	-	6	14	-	-	-	-
医 療 ・ 福 祉	5	68	4	42	1	14	5	32
複 合 サ ー ビ ス 事 業	2	8	2	23	3	20	2	8
サ ー ビ ス 業 (他に分類されないもの)	10	54	9	43	2	3	2	8
公 務 (他に分類されないもの)	-	-	-	-	-	-	-	-

事業所

(単位：人、%) 平成24年2月1日現在

飯地町		岩村町		山岡町		明智町		串原		上矢作町	
事業所数	従業者数	事業所数	従業者数	事業所数	従業者数	事業所数	従業者数	事業所数	従業者数	事業所数	従業者数
39	190	293	1,983	224	1,587	302	2,454	42	253	83	464
1	4	3	30	3	58	1	13	3	15	2	73
1	4	3	30	3	58	1	13	3	15	2	73
2.6	2.1	1.0	1.5	1.3	3.7	0.3	0.5	0.0	0.0	2.4	15.7
18	135	81	820	99	741	86	1,316	17	91	24	166
46.2	71.1	27.6	41.4	44.2	46.7	28.5	53.6	40.5	36.0	28.9	35.8
-	-	-	-	2	18	2	9	-	-	-	-
12	58	43	148	36	165	46	189	8	15	17	85
6	77	38	672	61	558	38	1,118	9	76	7	81
20	51	209	1,133	122	788	215	1,125	22	147	57	225
51.3	26.8	71.3	57.1	54.5	49.7	71.2	45.8	52.4	58.1	68.7	48.5
1	3	-	-	-	-	1	2	-	-	-	-
-	-	1	1	-	-	2	7	-	-	-	-
-	-	9	108	13	60	8	62	1	2	3	14
9	21	79	445	38	241	82	375	3	10	18	83
-	-	3	17	1	8	2	31	-	-	-	-
-	-	5	16	1	2	1	1	-	-	1	1
-	-	7	13	7	8	9	23	1	3	1	4
3	8	38	159	18	83	35	137	7	31	8	42
2	2	30	136	18	205	29	209	4	75	10	25
-	-	6	13	-	-	16	69	-	-	2	2
1	6	15	154	7	102	12	141	1	8	4	18
2	8	4	27	7	38	3	26	2	8	3	22
2	3	12	44	12	41	15	42	3	10	7	14
-	-	-	-	-	-	-	-	-	-	-	-

資料：平成24年経済センサス-活動調査

事業所

2) 産業(中分類), 民営事業所数及び従業上の地位(6区分)別従業者数

(単位:人) 平成24年2月1日現在

区 分	事業所数	従 業 者 数							
		総 数	男	女	うち 個人 業主	うち無給 の家族 従業者	うち 雇用者	うち 常用雇用 者	うち正社員 正職員
全産業	2,760	23,124	12,460	10,664	1,313	440	19,530	17,903	10,706
農林漁業	29	393	296	97	-	-	316	273	164
非農林漁業	2,731	22,731	12,164	10,567	1,313	440	19,214	17,630	10,542
鉱業	6	33	25	8	3	-	18	16	12
建設業	339	1,665	1,381	284	189	50	1,134	998	793
製造業	370	7,226	4,568	2,658	122	45	6,623	6,448	4,869
電気・ガス熱供給・ 水道業	3	17	17	-	-	-	17	17	17
情報通信業	13	88	59	29	2	1	61	60	55
運輸業	86	947	777	170	18	4	870	809	568
卸売・小売業	645	4,382	2,014	2,368	269	129	3,552	3,258	1,327
金融・保険	41	378	130	248	7	1	343	339	255
不動産業	111	258	136	122	61	17	111	97	52
学術研究、専門・ 技術サービス業	98	324	232	92	53	12	200	179	146
飲食店、宿泊業	365	2,367	779	1,588	259	112	1,919	1,534	424
生活関連サービス 業、娯楽業	242	1,382	525	857	178	35	1,126	994	472
教育、学習支援業	70	229	65	164	51	7	169	141	40
医療、福祉	138	1,962	541	1,421	70	9	1,819	1,521	921
複合サービス事業	39	259	122	137	7	2	249	245	173
サービス業(他に 分類されないもの)	165	1,214	793	421	24	16	1,003	974	418

資料:平成24年経済センサス-活動調査
※公務は除く

事業所

3) 産業（中分類）、常用雇用者規模別事業所数及び従業者数

区 分	民 営 (常用雇用者規模)					
	総 数		1 ～ 4 人		5 ～ 9 人	
	事業所数	従業者数	事業所数	従業者数	事業所数	従業者数
全産業	2,760	23,124	1,721	3,669	488	3,167
農林漁業	29	393	7	16	6	42
非農林漁業	2,731	22,731	1,714	3,653	482	3,125
鉱業	6	33	4	13	1	5
建設業	339	1,665	232	460	66	429
製造業	370	7,226	155	349	75	495
電気・ガス熱供給・水道業	3	17	2	5	-	-
情報通信業	13	88	8	16	2	12
運輸業	86	947	28	58	26	174
卸売・小売業	645	4,382	398	963	133	858
金融・保険	41	378	21	44	6	37
不動産業	111	258	100	174	7	46
学術研究、専門・技術 サービス業	98	324	76	145	14	83
飲食店、宿泊業	365	2,367	244	551	58	367
生活関連サービス業、娯 楽業	242	1,382	198	362	19	120
教育、学習支援業	70	229	54	85	10	69
医療、福祉	138	1,962	58	123	30	205
複合サービス事業	39	259	22	65	7	44
サービス業（他に分 類されないもの）	165	1,214	114	240	28	181

事業所

(単位：人) 平成24年2月1日現在							
10～19人		20～29人		30人以上		出向・派遣のみ	
事業所数	従業者数	事業所数	従業者数	事業所数	従業者数	事業所数	従業者数
309	4,166	94	2,239	137	9,883	11	-
10	138	4	93	2	104	-	-
299	4,028	90	2,146	135	9,779	11	-
1	15	-	-	-	-	-	-
29	391	7	169	5	216	-	-
56	767	28	676	56	4,939	-	-
1	12	-	-	-	-	-	-
2	24	-	-	1	36	-	-
20	262	4	98	8	355	-	-
67	871	20	478	21	1,212	6	-
8	121	4	100	2	76	-	-
3	38	-	-	-	-	1	-
7	96	-	-	-	-	1	-
40	551	11	248	11	650	1	-
9	126	5	123	11	651	-	-
6	75	-	-	-	-	-	-
27	371	9	211	14	1,052	-	-
8	107	2	43	-	-	-	-
15	201	-	-	6	592	2	-

資料：平成24年経済センサス-活動調査
※公務を除く

商業

5 商業

1) 商業の推移 (卸・小売業)

(単位：百万円)

	事業所数	従業者数(人)	年間商品販売額
平成19年	763	4,376	88,114
24年	556	3,349	66,724

資料：平成19年商業統計調査 (6月1日現在)
平成24年経済センサス-活動調査 (2月1日現在)

2) 卸売小売業別事業所数、従業者数、年間商品販売額の推移

秘匿 (X) により合計が合わないことがあります。

(単位：百万円)

区 分		総 数	卸 売 業	小 売 業
平成 19 年	事業 所 数	763	106	657
	従 業 者 数	4,376	605	3,771
	商 品 販 売 額	88,114	25,292	62,822
平成 24 年	事業 所 数	556	83	473
	従 業 者 数	3,349	467	2,882
	商 品 販 売 額	66,723	20,713	46,010

資料：平成19年商業統計調査 (6月1日現在)
平成24年経済センサス-活動調査 (2月1日現在)

商業

3) 産業（中分類）別事業所数、従業者数、年間商品販売額、その他収入額、
売り場面積の推移

注) 秘匿 (X) により合計が合わないことがあります。

(単位：人、百万円、㎡)

区 分		事業所数	従業者数	年間商品 販売額	商 品 手持額	売り場面積
平成 19 年	総 数	763	4,402	8,811,364	272,633	84,103
	一 般 卸 売 業	106	605	2,529,188	55,457	-
	飲 食 料 品 卸 売 業	38	190	388,334	425	-
	建築材料、鉱物・金属材 料 等 卸 売 業	40	274	1,265,883	14,738	-
	機 械 器 具 卸 売 業	12	53	211,444	39,825	-
	そ の 他 卸 売 業	16	88	663,527	469	-
	小 売 業	657	3,771	6,282,176	217,176	-
	各 種 商 品 小 売 業	2	187	X	X	X
	織物・衣服・身の回り品 小 売 業	84	296	391,040	3,497	12,182
	飲 食 料 品 小 売 業	222	1,489	2,025,550	4,306	22,952
	自動車・自転車小売業	44	269	688,673	100,548	1,262
	家具・じゅう器・家庭用 機 械 器 具 小 売 業	69	238	530,229	3,307	9,367
	そ の 他 の 小 売 業	236	1,292	X	X	X
平成 24 年	総 数	546	3,269	60,284	4,801	75,889
	卸 売 業	83	467	15,991	822	-
	飲 食 料 品 卸 売 業	23	131	3,510	315	-
	建築材料、鉱物・金属材 料 等 卸 売 業	32	224	11,125	192	-
	機 械 器 具 卸 売 業	10	47	1,356	65	-
	そ の 他 卸 売 業	18	65	X	250	-
	小 売 業	463	2,802	44,293	3,979	75,889
	各 種 商 品 小 売 業	-	-	-	-	-
	織物・衣服・身の回り品 小 売 業	62	238	3,123	760	12,454
	飲 食 料 品 小 売 業	142	1,178	15,299	679	24,243
	自動車・自転車小売業	42	250	5,549	392	2,087
	機 械 器 具 小 売 業	19	75	1,884	256	3,902
	そ の 他 の 小 売 業	198	1,061	18,438	1,892	33,203

資料：平成19年商業統計調査 (6月1日現在)

平成24年経済センサス-活動調査 (2月1日現在)

製造業

6 製造業

1) 市別事業所数、従業者数、現金給与総額、原材料使用額等、製造品出荷額等、付加価値額

注) 従業者4人以上

(単位：万円) 平成25年12月31日現在

区分	事業所数	従業者数	現金給与総額	原材料使用額等	製造品出荷額等	付加価値額
県計	6,184	190,733	76,136,192	285,051,506	479,743,115	171,732,395
市計	5,046	153,242	61,698,451	227,157,181	383,789,534	137,832,287
岐阜市	628	11,672	3,998,989	14,485,406	24,385,084	9,091,243
大垣市	422	16,145	6,998,087	25,143,259	46,039,662	17,684,881
高山市	201	5,504	1,902,362	5,627,360	12,042,054	4,922,383
多治見市	286	5,963	1,840,625	6,654,460	11,233,069	4,297,807
関市	573	15,192	5,961,200	17,542,860	31,410,908	12,367,946
中津川市	275	11,686	4,768,936	17,566,059	29,471,156	10,309,605
美濃市	167	4,433	1,655,636	6,359,749	11,370,208	4,590,032
瑞浪市	122	2,326	772,984	2,647,764	4,597,655	1,778,514
羽島市	178	3,835	1,396,764	3,575,410	6,310,745	2,403,827
惠那市	187	6,778	2,491,307	9,879,864	15,656,411	5,122,127
美濃加茂市	149	5,861	2,385,639	10,891,894	17,978,240	6,213,788
土岐市	329	7,364	2,634,694	7,734,998	13,492,699	5,171,084
各務原市	413	19,238	10,031,122	40,724,195	65,011,643	22,037,847
可児市	186	12,182	5,794,509	27,032,271	41,263,946	12,250,126
山県市	166	3,779	1,268,662	4,778,382	7,968,051	2,935,036
瑞穂市	112	3,760	1,545,507	3,990,883	7,304,923	2,631,670
飛騨市	79	3,058	1,174,367	5,654,336	8,934,782	2,703,470
本巣市	92	3,603	1,376,790	4,079,861	7,146,252	2,697,192
郡上市	173	3,865	1,292,709	4,310,668	7,548,712	3,003,291
下呂市	130	3,146	1,066,181	3,760,816	6,345,942	2,400,123
海津市	178	3,852	1,341,381	4,716,686	8,277,392	3,220,295
郡計	1,138	37,491	14,437,741	57,894,325	95,953,581	33,900,108

資料：平成25年工業統計調査

製造業

2) 産業（中分類）別事業所数、従業者数、製造品出荷額

注) 従業者4人以上

秘匿 (X) により合計が合わないことがあります。

(単位：万円) 平成25年12月31日現在

区 分	事業所数	従業者数	製造品出荷額等
総 数	187	6,778	15,656,411
09. 食 料 品 製 造 業	27	457	520,841
10. 飲 料 ・ た ば こ ・ 飼 料 製 造 業	1	18	X
11. 織 維 工 業	4	54	24,758
12. 木 材 ・ 木 製 品 製 造 業 (家 具 を 除 く)	4	57	108,098
13. 家 具 ・ 装 備 品 製 造 業	4	39	X
14. パ ル プ ・ 紙 ・ 紙 加 工 品 製 造 業	22	639	2,582,924
15. 印 刷 ・ 同 関 連 業	6	101	62,847
16. 化 学 工 業	-	-	-
17. 石 油 製 品 ・ 石 炭 製 品 製 造 業	1	10	X
18. プ ラ ス チ ッ ク 製 品 製 造 業 (別 掲 を 除 く)	16	1,447	3,134,463
19. ゴ ム 製 品 製 造 業	2	18	X
20. な め し 革 ・ 同 製 品 ・ 毛 皮 製 造 業	-	-	-
21. 窯 業 ・ 土 石 製 品 製 造 業	28	915	1,453,828
22. 鉄 鋼 業	3	137	X
23. 非 鉄 金 属 製 造 業	6	443	X
24. 金 属 製 品 製 造 業	14	438	1,431,168
25. は ん 用 機 械 器 具 製 造 業	4	69	98,380
26. 生 産 用 機 械 器 具 製 造 業	9	128	167,764
27. 業 務 用 機 械 器 具 製 造 業	1	368	X
28. 電 子 部 品 ・ デ バ イ ス ・ 電 子 回 路 製 造 業	5	333	X
29. 電 気 機 械 器 具 製 造 業	7	224	214,850
30. 情 報 通 信 機 械 器 具 製 造 業	2	56	X
31. 輸 送 用 機 械 器 具 製 造 業	18	788	1,453,229
32. そ の 他 の 製 造 業	3	39	19,435

資料：平成25年工業統計調査

製造業

3) 規模別事業所数、従業者数、製造品出荷額等

注) 従業者4人以上

秘匿 (X) により合計が合わないことがあります。

(単位：万円) 各年12月31日現在

区 分		事業所数	従業者数	製造品出荷額等
平成 22年	4 ～ 9 人	75	430	398,216
	10 ～ 19 人	51	707	1,016,685
	20 ～ 29 人	28	693	1,199,810
	30 ～ 49 人	19	767	1,689,905
	50 ～ 99 人	17	1,250	3,347,072
	100 ～ 299 人	12	1,954	4,967,310
	300 人以上	2	978	4,626,849
	合 計	210	6,596	16,431,978
平成 24年	4 ～ 9 人	71	431	458,168
	10 ～ 19 人	44	641	827,708
	20 ～ 29 人	23	561	1,018,654
	30 ～ 49 人	21	840	1,824,957
	50 ～ 99 人	13	848	X
	100 ～ 299 人	16	2,545	6,134,152
	300 人以上	2	887	X
	合 計	190	6,753	17,134,905
平成 25年	4 ～ 9 人	67	415	469,719
	10 ～ 19 人	46	643	972,694
	20 ～ 29 人	25	605	1,060,738
	30 ～ 49 人	19	787	1,585,014
	50 ～ 99 人	13	875	X
	100 ～ 299 人	15	2,518	6,014,365
	300 人以上	2	935	X
	合 計	187	6,778	15,656,411

資料：各年工業統計調査

※ 平成23年は、工業統計調査実施せず

製造業

4) 地区別事業所数、従業者数、製造品出荷額等

注) 従業者4人以上
秘匿 (X) により合計が合わないことがあります。

区 分	平成 21 年			平成 22 年		
	事業所数	従業者数	製 造 品 出 荷 額 等	事業所数	従業者数	製 造 品 出 荷 額 等
大 井 町	34	1,071	3,408,800	34	1,117	3,400,620
長 島 町	34	1,280	5,451,034	32	1,304	5,309,898
東 野	4	74	278,996	4	73	149,411
三 郷 町	8	199	196,031	7	212	308,636
武 並 町	34	1,564	3,649,631	35	1,658	4,314,733
笠 置 町	1	4	X	1	4	X
中野方町	9	116	81,172	9	115	75,299
飯 地 町	4	74	80,937	4	69	94,811
岩 村 町	24	581	811,254	24	600	822,197
山 岡 町	27	407	467,369	26	399	531,420
明 智 町	23	1,097	1,910,521	20	1,087	2,137,672
串 原	4	53	X	4	55	X
上 矢 作 町	4	76	71,772	4	86	76,755

製造業

(単位：万円) 各年12月31日現在

平成 24 年			平成 25 年		
事業所数	従業者数	製造品 出荷額等	事業所数	従業者数	製造品 出荷額等
26	1,190	3,567,887	27	1,264	3,656,863
30	1,050	4,714,695	29	1,029	3,478,963
6	75	217,270	5	73	269,984
8	224	321,218	7	218	302,895
33	1,895	4,694,652	33	1,891	4,473,748
1	4	X	1	4	X
9	87	62,399	9	87	62,233
4	81	71,392	4	89	73,100
22	597	919,601	22	594	878,657
24	384	567,126	24	380	565,038
18	1,033	1,907,558	18	1,016	1,803,667
5	63	X	4	60	X
4	70	57,769	4	73	65,104

資料：各年工業統計調査

※ 平成23年は、工業統計調査実施せず

農林業

7 農業

1) 地区別耕地面積の状況

(単位：戸、アール) 平成22年2月1日現在

区分	総農家				販売農家	
	総農家数	総面積	経営耕地面積	耕作放棄地面積	農家数	総面積
大井町	171	12,274	10,611	1,663	86	9,658
長島町	336	19,778	17,191	2,587	190	15,727
東野	219	12,523	11,836	687	141	10,720
三郷町	382	30,054	27,215	2,839	271	26,935
武並町	281	18,387	16,125	2,262	158	15,093
笠置町	260	11,083	9,646	1,437	134	7,537
中野方町	261	13,104	11,199	1,905	134	9,535
飯地町	107	6,087	5,226	861	57	4,514
岩村町	450	29,327	27,075	2,252	291	25,637
山岡町	615	41,244	36,187	5,057	402	34,976
明智町	482	23,432	20,642	2,790	266	18,312
串原	184	7,692	6,251	1,441	96	5,295
上矢作町	351	13,467	12,305	1,162	154	8,846
総計	4,099	238,452	211,509	26,943	2,380	192,785

2) 地区別農家数の推移

(単位：戸、%)

区分	平成2年				平成7年				専業
	専業	第一種兼業	第二種兼業	計	専業	第一種兼業	第二種兼業	計	
大井町	25	16	220	261	24	25	191	240	12
長島町	30	9	395	434	32	10	360	402	28
東野	18	5	241	264	16	19	205	240	21
三郷町	26	23	414	463	40	37	353	430	38
武並町	29	8	319	356	25	11	287	323	14
笠置町	25	-	287	312	35	19	245	299	7
中野方町	7	15	293	315	14	21	267	302	14
飯地町	4	3	158	165	2	6	142	150	5
岩村町	62	13	488	563	70	27	431	528	49
山岡町	50	32	661	743	62	43	602	707	44
明智町	52	18	549	619	67	23	490	580	39
串原	24	6	188	218	27	13	174	214	16
上矢作町	40	21	384	445	59	19	343	421	23
総計	392	169	4,597	5,158	473	273	4,090	4,836	310
構成比	8	3	89	100	10	6	85	100	10
岐阜県実数	6,495	4,347	88,552	99,394	6,998	5,775	78,662	91,435	4,919
岐阜県構成比	7	4	89	100	8	6	86	100	9

農林業

(単位：戸、アール) 平成22年2月1日現在

販売農家		自給的農家			
経営耕地 面積	耕作放棄 地面積	農家数	総面積	経営耕地 面積	耕作放棄 地面積
9,043	615	85	2,616	1,568	1,048
14,315	1,412	146	4,051	2,876	1,175
10,328	392	78	1,803	1,508	295
25,044	1,891	111	3,119	2,171	948
13,797	1,296	123	3,294	2,328	966
7,013	524	126	3,546	2,633	913
8,645	890	127	3,569	2,554	1,015
4,208	306	50	1,573	1,018	555
24,098	1,539	159	3,690	2,977	713
32,036	2,940	213	6,268	4,151	2,117
16,614	1,698	216	5,120	4,028	1,092
4,574	721	88	2,397	1,677	720
8,453	393	197	4,621	3,852	769
178,168	14,617	1,719	45,667	33,341	12,326

資料：平成22年農林業センサス

(単位：戸、%)

平成12年			平成17年				平成22年			
第一種 兼業	第二種 兼業	計	専業	第一種 兼業	第二種 兼業	計	専業	第一種 兼業	第二種 兼業	計
5	113	130	17	9	71	97	19	2	65	86
7	223	258	30	2	178	210	27	3	160	190
1	161	183	20	10	128	158	20	6	115	141
14	272	324	46	25	213	284	40	12	219	271
5	203	222	16	19	144	179	27	8	123	158
1	173	181	16	2	128	146	20	2	112	134
5	173	192	16	2	120	138	12	2	120	134
1	66	72	9	1	47	57	11	2	44	57
11	328	388	50	11	271	332	52	6	233	291
19	421	484	43	32	363	438	60	9	333	402
9	268	316	37	15	231	283	50	5	211	266
7	86	109	19	3	76	98	27	9	60	96
7	172	202	32	10	133	175	38	4	112	154
92	2,659	3,061	351	141	2,103	2,595	403	70	1,907	2,380
3	87	100	14	6	81	100	17	3	80	100
3,200	47,221	55,340	5,291	3,085	36,438	44,814	5,671	2,258	28,416	36,345
6	85	100	12	7	81	100	16	6	78	100

資料：平成22年農林業センサス

農林業

3) 農地移動実態の状況

注) 合計は端数処理のため一致しない場合がある。

(単位:ha)

区 分		平成22年	平成23年	平成24年	平成25年	平成26年	
3条	許可件数	49	59	63	68	41	
	許可面積	8.3	8.5	12.2	11.0	9.4	
	内訳	田	6.9	6.3	8.2	8.3	7.7
		畑	1.4	2.2	3.6	2.4	1.7
		その他	0.0	0.0	0.4	0.3	0.0
4条	許可件数	25	42	30	24	31	
	許可面積	1.2	1.9	1.5	1.1	1.4	
	転用前内訳	田	0.9	1.4	0.9	0.8	0.5
		畑	0.3	0.5	0.6	0.3	0.9
	転用後内訳	住宅地	0.3	1.1	0.8	0.5	0.4
		工業地	0.0	0.1	0.0	0.0	0.0
		商業地	0.1	0.0	0.0	0.0	0.0
		その他	0.4	0.3	0.3	0.2	0.8
		一時転用	0.4	0.4	0.4	0.4	0.2
	5条	許可件数	72	64	79	93	102
許可面積		2.8	2.4	3.0	5.1	5.8	
転用前内訳		田	1.6	1.0	1.4	2.9	3.7
		畑	1.0	1.2	1.5	2.2	2.1
		その他	0.2	0.2	0.1	0.0	0.0
転用後内訳		住宅地	1.4	1.4	1.4	2.1	2.6
		工業地	0.3	0.2	0.1	0.2	0.1
		商業地	0.1	0.2	0.3	0.6	0.8
		その他	0.7	0.6	1.1	2.0	1.7
		一時転用	0.3	0.0	0.1	0.2	0.4

資料：農業委員会

農林業

4) 民有林の森林資源構成の現況

注) 四捨五入により、計と内訳は一致しない場合がある。

(単位：ha) 平成26年4月1日現在

区 分	総 数	立 木 地	伐 採 跡 地	竹 林	未 立 木 地
民 有 林	34,106	33,080	14	70	942

資料：農林課

5) 民有林の森林資源構成の現況 (人工林)

(単位：面積=ha、蓄積=m³) 平成26年4月1日現在

区 分		人 工 林				
		計	スギ	ヒノキ	その他針葉樹	広葉樹
総 数	面 積	20,800.75	3,560.14	16,328.49	851.36	60.76
	蓄 積	5,956,104	1,516,094	4,283,210	151,645	5,155
1・2齡級	面 積	29.03	0.00	20.61	0.00	8.42
	蓄 積	0	0	0	0	0
3・4齡級	面 積	256.70	6.11	233.57	0.81	16.21
	蓄 積	21,224	844	18,993	73	1,314
5・6齡級	面 積	966.96	25.09	923.67	0.11	18.09
	蓄 積	158,031	5,961	150,396	3	1,671
7・8齡級	面 積	3,042.01	130.99	2,903.21	3.94	3.87
	蓄 積	634,102	39,855	593,197	648	402
9・10齡級	面 積	4,957.17	617.11	4,134.24	204.72	1.10
	蓄 積	1,183,307	217,120	927,137	38,925	125
11・12齡級	面 積	5,906.56	1,431.62	4,145.29	321.65	8.00
	蓄 積	1,818,312	585,122	1,174,388	57,888	914
13・14齡級	面 積	2,094.43	554.13	1,348.71	191.03	0.56
	蓄 積	731,662	258,772	438,381	34,428	81
15齡級以上	面 積	3,547.89	795.09	2,619.19	129.10	4.51
	蓄 積	1,409,466	408,420	980,718	19,680	648

資料：農林課

農林業

6) 民有林の森林資源構成の現況(天然林)

(単位：面積=ha、蓄積=m³) 平成26年4月1日現在

区 分		天 然 林				
		計	スギ	ヒノキ	その他針葉樹	広葉樹
総 数	面 積	12,301.60	6.76	37.65	2,927.50	9,329.69
	蓄 積	1,809,769	2,454	12,400	627,188	1,167,727
1・2齡級	面 積	1.49	0.00	0.00	0.00	1.49
	蓄 積	0	0	0	0	0
3・4齡級	面 積	23.74	0.00	0.00	0.26	23.48
	蓄 積	1,904	0	0	5	1,899
5・6齡級	面 積	82.29	0.00	0.00	3.25	79.04
	蓄 積	5,648	0	0	468	5,180
7・8齡級	面 積	160.12	0.00	0.02	1.59	158.51
	蓄 積	16,870	0	4	245	16,621
9・10齡級	面 積	572.69	0.41	5.14	75.86	491.28
	蓄 積	72,487	139	1,143	14,218	56,987
11・12齡級	面 積	3,283.47	4.09	8.25	608.89	2,662.24
	蓄 積	458,521	1,356	2,459	129,556	325,150
13・14齡級	面 積	4,442.51	1.22	4.32	948.37	3,488.60
	蓄 積	653,014	455	1,579	208,166	442,814
15齡級以上	面 積	3,735.29	1.04	19.92	1,289.28	2,425.05
	蓄 積	601,325	504	7,215	274,530	319,076

資料：農林課

農林業

7) 林産物の生産状況

(単位：m³)

区分		ヒノキ	スギ	その他	合計
平成21年	恵那森林組合	944	157	39	1,140
	恵南森林組合	3,662	2,875	817	7,354
	その他	1,490	735	275	2,500
	合計	6,096	3,767	1,131	10,994
22年	恵那森林組合	750	150	0	900
	恵南森林組合	5,900	2,500	111	8,511
	その他	1,253	627	209	2,089
	合計	7,903	3,277	320	11,500
23年	恵那森林組合	1,052	485	81	1,618
	恵南森林組合	4,443	2,051	341	6,835
	その他	6,910	3,189	531	10,630
	合計	12,405	5,725	953	19,083
24年	恵那森林組合	1,655	764	127	2,546
	恵南森林組合	4,914	2,267	379	7,560
	その他	5,210	2,404	401	8,015
	合計	11,779	5,435	907	18,121
25年	恵那森林組合	3,116	413	1442	4,971
	恵南森林組合	3,989	2014	405	6,408
	その他	2,240	2279	152	4,671
	合計	9,345	4,706	1,999	16,050

林産物の生産状況 (その2)

区 分	チップ	木 炭	生しいたけ	乾しいたけ
	実 数 (m ³)	実 数 (Kg)	実 数 (Kg)	実 数 (Kg)
平成21年	0	12,000	42,120	265
22年	0	11,800	25,306	150
23年	0	2,400	66,963	120
24年	0	2,190	33,050	100
25年	0	3,050	32,005	75

資料：農林課

電気・水道

8 電気・水道

1) 電灯・電力の消費量

(単位：千KWH)

区 分	総 数	電 灯	電 力
平成21年度	479,253	129,161	350,092
22年度	496,449	135,144	361,305
23年度	488,869	131,522	357,347
24年度	481,015	130,229	350,786
25年度	480,297	127,531	352,766

資料：中部電力（株）恵那サービスステーション

2) 上水道の給水状況

注) 行政区域内人口は、岐阜県人口動態調査による。

区 分	行政区域内 人 口	給水区域内 人 口	給水人口	公称施設 能 力 (m^3)	1 日	1 日	1 人 1 日	1 人 1 日
					最大配水量 (m^3)	平均配水量 (m^3)	最大配水量 (m^3)	平均給水量 (%)
平成21年度	55,277	31,427	30,777	16,253	12,607	11,237	409.62	365.11
22年度	54,468	31,275	30,725	16,253	13,085	11,604	425.87	377.67
23年度	54,477	31,352	30,810	16,253	13,641	11,742	442.75	381.11
24年度	53,939	31,397	30,856	16,253	13,656	11,988	442.57	388.51
25年度	53,327	31,126	30,594	16,253	13,256	11,735	433.29	383.57

資料：上下水道課

3) 上水道保有水源の現況（1日最大取水量）

(単位： m^3)

区 分	平成21年度	平成22年度	平成23年度	平成24年度	平成25年度
県営東部 広域水道	6,613	7,377	7,390	7,252	7,194
阿木川	7,674	7,812	7,961	8,145	8,174

資料：上下水道課

電気・水道

4) 簡易水道の状況

注) 平成25年度

区 分	設 置 年 月	給水人口	公称施設 能力 (m ³)	1日最大 配水量 (m ³)	1日平均 配水量 (m ³)	1人1日 最大配水量 (リットル)	1人1日 平均配水量 (リットル)
総 数	-	21,231	10,404.90	9,255	6,989	435.92	329.19
中野方簡易水道	平成6年2月	1,868	737.40	421	328	225.38	175.59
飯地簡易水道	昭和38年3月	551	462.80	281	129	509.98	234.12
毛呂窪簡易水道	平成21年7月	440	150.00	78	50	177.27	113.64
岩村簡易水道	昭和51年6月	5,246	2,314.00	2,251	1,738	429.09	331.30
山岡簡易水道	昭和32年10月	4,645	2,174.80	2,158	1,724	464.59	371.15
明智簡易水道	昭和46年3月	3,941	2,400.00	2,029	1,680	514.84	426.29
吉良見簡易水道	昭和51年6月	898	355.00	349	252	388.64	280.62
静波簡易水道	平成4年4月	655	230.00	213	157	325.19	239.70
横通阿妻簡易水道	平成14年5月	153	72.00	45	29	294.12	189.54
柏尾飲料水供給施設	昭和60年3月	65	45.90	22	13	338.46	200.00
大平簡易水道	昭和45年3月	479	350.00	327	208	682.67	434.24
上川簡易水道	平成4年4月	150	120.00	95	39	633.33	260.00
中沢簡易水道	平成7年3月	87	48.00	45	21	517.24	241.38
閑川簡易水道	平成9年3月	109	85.00	48	27	440.37	247.71
上矢作簡易水道	昭和35年3月	1,398	627.00	664	410	474.96	293.28
下原田簡易水道	昭和56年6月	499	219.00	215	173	430.86	346.69
宇連飲料水供給施設	昭和57年5月	47	14.00	14	11	297.87	234.04

資料：上下水道課

9 運輸・通信

1) JR東海恵那駅乗降客数

駅名	恵那駅		武並駅	
	乗降人員(千人)	1日平均(人)	乗降人員(千人)	1日平均(人)
平成16年度	2,404	6,586	410	1,126
17年度	2,345	6,426	407	1,114
18年度	2,313	6,336	410	1,124
19年度	2,322	6,346	410	1,118
20年度	2,324	6,366	400	1,094
21年度	2,266	6,208	379	1,038
22年度	2,266	6,210	373	1,022
23年度	2,291	6,260	356	972
24年度	2,292	6,278	346	948
25年度	2,367	6,486	347	950

資料：東海旅客鉄道株式会社

2) 明知鉄道主要駅乗降客数

区分	定期		定期外		
	乗降人員(千人)	1日平均(人)	乗降人員(千人)	1日平均(人)	
全体	平成23年度	606	1,662	283	776
	24年度	630	1,728	321	878
	25年度	597	1,634	312	852

区分	定期		定期外		
	乗降人員(千人)	1日平均(人)	乗降人員(千人)	1日平均(人)	
恵那駅	平成23年度	230	630	99	272
	24年度	259	711	111	305
	25年度	237	649	124	339

区分	定期		定期外		
	乗降人員(千人)	1日平均(人)	乗降人員(千人)	1日平均(人)	
岩村駅	平成23年度	76	209	39	106
	24年度	87	239	37	103
	25年度	77	211	40	110

区分	定期		定期外		
	乗降人員(千人)	1日平均(人)	乗降人員(千人)	1日平均(人)	
明智駅	平成23年度	104	285	52	142
	24年度	80	222	34	95
	25年度	77	212	41	111

資料：商工観光課

運輸・通信

3) 自動車登録台数の推移

区分		普通貨物	小型貨物	普通乗合	小型乗合	普通乗用	小型乗用	被けん引車特種	普通特種
平成22年	自家用車	1,371	2,173	12	114	8,238	12,469	5	543
	営業車	309	19	29	20	2	52	3	70
	合 計	1,680	2,192	41	134	8,240	12,521	8	613
23年	自家用車	1,304	2,094	11	112	8,309	12,073	6	516
	営業車	289	16	30	26	2	51	3	66
	合 計	1,593	2,110	41	138	8,311	12,124	9	582
24年	自家用車	1,261	2,017	11	109	8,489	11,930	6	499
	営業車	302	19	28	22	1	40	3	84
	合 計	1,563	2,036	39	131	8,490	11,970	9	583
25年	自家用車	1,214	1,961	11	102	8,568	11,782	5	501
	営業車	291	15	26	21	1	39	2	74
	合 計	1,505	1,976	37	123	8,569	11,821	7	575
26年	自家用車	1,202	1,920	11	100	8,683	11,448	4	488
	営業車	288	16	30	21	2	38	2	73
	合 計	1,490	1,936	41	121	8,685	11,486	6	561

運輸・通信

(単位:台)								
小型特殊	大型特殊	小型二輪	軽二輪	軽三輪	軽四貨物	軽四乗用	軽特殊	合計
105	312	725	662	-	8,003	13,022	72	47,826
-	-	-	-	-	-	-	-	504
105	312	725	662	0	8,003	13,022	72	48,330
96	313	751	672	-	7,944	11,846	78	46,125
-	-	-	-	-	-	-	-	483
96	313	751	672	0	7,944	11,846	78	46,608
85	317	781	677	0	7,650	11,820	78	45,730
1	-	-	-	-	-	-	-	500
86	317	781	677	0	7,650	11,820	78	46,230
88	318	817	689	0	7,708	12,292	76	46,132
1	-	-	-	-	-	-	-	470
89	318	817	689	0	7,708	12,292	76	46,602
86	323	839	705	0	7,711	12,828	77	46,425
4	-	-	-	-	-	-	-	474
90	323	839	705	0	7,711	12,828	77	46,899

資料：岐阜県自動車会議所（恵中自家用車組合）

運輸・通信

4) 中央自動車道恵那インター自動車通過台数の状況

注) その他とは軽自動車、普通車、中型車

(単位:台)

区 分	入 口				出 口			
	特大	大型	その他	計	特大	大型	その他	計
平成21年度	10,345	63,718	1,225,103	1,299,166	10,143	61,590	1,218,442	1,290,175
22年度	10,571	64,701	1,224,713	1,299,985	9,853	63,263	1,221,858	1,294,974
23年度	10,679	66,763	1,210,852	1,288,294	10,587	66,574	1,214,521	1,291,682
24年度	9,966	70,910	1,253,486	1,334,362	10,374	65,418	1,250,979	1,326,771
25年度	10,276	74,736	1,264,580	1,349,592	10,307	70,843	1,268,081	1,349,231

資料:中日本高速道路(株)

運輸・通信

5) ケーブルテレビ及び通信サービス地区別加入件数

平成26年12月31日現在

	世帯数	ケーブルテレビ (放送)	ケーブルテレビ 加入割合	ケーブルテレビ (インターネット通 信) 30~100Mbps	ユビキタス ネットワーク FWA (54Mbps)	インターネット 加入割合
大井町	5,261	1,478	28.09%	966		18.36%
長島町	3,790	1,570	41.42%	925		24.41%
東野	616	270	43.83%	117		18.99%
三郷町	859	670	78.00%	408		47.50%
武並町	1,168	840	71.92%	539		46.15%
笠置町	451	376	83.37%	263		58.31%
中野方町	539	398	73.84%	291		53.99%
飯地町	242	225	92.98%	117		48.35%
岩村町	1,887	1,338	70.91%	820	143	43.46%
山岡町	1,526	1,331	87.22%	602		39.45%
明智町	2,088	1,392	66.67%	851		40.76%
串原	304	305	100.33%	138		45.39%
上矢作町	826	830	100.48%	319		38.62%
市外	-	-	-	-	-	-
総計	19,557	11,023	56.36%	6,356	143	32.50%

※加入割合は、平成26年12月31日の世帯数で計算

資料：防災情報課

※岩村町のインターネット加入割合はユビキタスネットワークを除いた加入割合です。

社会福祉

10 社会福祉

1) 生活保護の状況

注) 保護世帯数、人員は年間累計。保護率は年間累計の平均である。

	被 保 護 状 況			扶助額 (千円)	介 護 生 活	
	世帯数	人 員	平均世帯 人員		介 護	生 活
平成23年度	798	960	1	140,311	184	729
24年度	771	916	1	134,826	224	704
25年度	877	1,008	1	171,813	186	713

2) 障がい種類別身体障がい者数

(単位：人) 各年3月31日現在

区 分	視覚障がい	聴覚障がい	言語障がい	肢体不自由	内部障がい	計
平成23年度	148	239	27	1,758	797	2,969
24年度	135	231	29	1,739	812	2,946
25年度	128	230	30	1,754	825	2,967

資料：社会福祉課

3) 福祉医療の状況

(単位：円) 平成26年3月31日現在

区 分	平成25年度		
	受給者数	受給件数	助成額
重 度 心 身 障 が い 者	2,900	77,645	341,634,045
乳 幼 児	6,681	96,053	187,092,500
母 子 家 庭 等	898	11,032	29,894,989
父 子 家 庭	66	579	1,520,814
総 計	10,545	185,309	560,142,348

資料：保険年金課

社会福祉

種類別扶助人員の状況						保護率 (%)		
教育	住宅	医療	出産	生業	葬祭	全国	岐阜県	恵那市
19	565	853	-	29	2	16.2	5.5	1.5
4	534	799	-	28	1	16.8	5.8	1.4
3	599	942	-	12	1	17.1	5.9	1.6

資料：岐阜県統計書、社会福祉課

4) 知的障がい者数

各年3月31日現在

区 分	療育手帳所持者数				
	重度			中度	軽度
	A	A1	A2	B1	B2
平成23年度	41	56	76	153	110
24年度	41	56	77	158	117
25年度	41	58	78	164	132

資料：社会福祉課

5) 精神障がい者数

各年3月31日現在

区 分	精神障害者保健福祉手帳所持者数		
	1級	2級	3級
平成23年度	65	170	61
24年度	59	181	68
25年度	61	201	75

資料：社会福祉課

6) 障がい福祉サービス利用状況

各年3月31日現在

区 分	在宅サービス	施設サービス (入所)	施設サービス (グループホーム・ ケアホーム)
平成23年度	432	58	27
24年度	473	60	32
25年度	515	63	35

資料：社会福祉課

社会福祉

7) 保育園児数

注)入園児数は各年度4月1日現在。定員は平成26年4月1日現在。

(単位：人)

平成24年度より佐々良木保育園と野井保育園が統合し、みさと保育園が設立。

	園名	定員	設立年月	入園児数			
				平成23年度	平成24年度	平成25年度	平成26年度
公立	城ヶ丘保育園	180	昭和25年6月	188	171	161	140
	長島保育園	90	昭和29年6月	84	83	80	86
	やまびこ保育園	80	昭和29年6月	63	63	61	55
	佐々良木保育園	-	昭和27年5月	17	-	-	-
	野井保育園	-	昭和30年4月	61	-	-	-
	みさと保育園	80	平成24年4月	-	77	77	73
	武並保育園	100	昭和41年4月	91	102	99	106
	中野方保育園	45	昭和49年4月	41	48	47	48
	飯地保育園	30	平成2年4月	15	9	10	10
	岩村保育園	175	平成元年4月	165	148	147	131
	山岡保育園	150	平成3年4月	110	105	94	84
	明智保育園	150	昭和30年5月	99	100	124	114
	吉田保育園	45	昭和28年10月	27	34	33	27
	串原保育園	40	平成7年4月	12	10	10	22
	上矢作保育園	60	平成8年4月	39	39	41	46
	小計	1,225	-	947	1,012	989	942
私立	千草	60	昭和52年4月	55	61	63	54
	ルンビニー	60	昭和55年4月	59	63	62	65
	小計	120	-	114	124	125	119
	合計	1,345	-	1,061	1,136	1,114	1,061

資料：教育委員会幼児教育課

社会福祉

8) 後期高齢者医療給付費

(単位：円)

区 分	受給対象者数 (年度末日)	受 給 件 数	医療給付額
平成23年度	9,023	229,354	5,710,069,829
24年度	9,062	235,459	5,976,692,507
25年度	9,095	243,202	6,056,651,310

資料：保険年金課

9) 介護サービス事業所数

注) 訪問看護は訪問看護ステーションのみ、通所リハビリテーションは一部、訪問リハビリテーション、居宅管理指導、福祉用具貸与、福祉用具販売は除く

平成26年4月1日現在

区分	事業所数
居宅介護支援	23
訪問介護	16
訪問入浴介護	2
訪問看護	7
通所介護	17
通所リハビリテーション	3
短期入所生活介護	7
短期入所療養介護	2
介護老人福祉施設	4
介護老人保健施設	2
認知症対応型通所介護	5
小規模多機能型居宅介護	5
認知症対応型共同生活介護	10
総 計	103

資料：高齢福祉課

社会福祉

10) 介護保険の状況

(単位：人、円)

区 分	平成23年度	平成24年度	平成25年度
第一号被保険者数	15,473	15,926	16,318
要介護認定者数	2,651	2,755	2,803
介護サービス利用者数	28,025	28,872	29,813
在宅サービス利用者	18,594	19,138	19,585
地域密着型サービス利用者	3,270	3,448	3,581
施設サービス利用者	6,161	6,286	6,626
標準給付費総額	4,429,436,162	4,692,240,825	4,910,227,520
在宅サービス給付費	1,966,329,598	2,129,051,629	2,255,983,409
地域密着型サービス給付費	638,941,194	689,469,471	684,728,280
施設給付費	1,571,423,727	1,607,115,946	1,679,685,797
特定入所者介護サービス費	173,265,760	179,224,600	195,969,908
高額介護サービス費	66,476,374	71,813,976	76,724,900
高額医療合算介護サービス費	6,547,139	9,548,403	10,818,666
審査支払手数料	6,452,370	6,016,800	6,316,560
サービス利用者1人当たりの給付費	149,034	153,284	164,700
1人当たり在宅サービス給付費	105,750	111,247	115,189
1人当たり地域密着型サービス給付費	195,394	199,962	191,211
1人当たり施設サービス給付費	255,059	255,665	253,499

資料：高齢福祉課

11) 障害諸手当受給件数

(単位：件)

区 分	特別障害者手当	障害児福祉手当	福祉手当（経過措置分）
平成23年度	76	15	0
24年度	68	16	0
25年度	63	18	0

資料：社会福祉課

1 1 公共土木・住宅建設

1) 道路網の整備状況（国・県道）

(単位：m、%) 平成26年4月1日現在

区分	路線数	改良状況			改良率	
		実延長	改良済	未改良		
国道	直轄道	1	10,855	10,855	-	100.0
	県管理道	3	90,532	70,789	19,743	78.3
	合計	4	101,387	81,644	19,743	80.5
県道	主要地方道	7	91,870	77,980	13,890	84.9
	一般県道	19	90,961	52,416	38,545	57.6
	合計	26	182,831	130,396	52,435	71.3

資料：管理課

2) 道路網の整備状況（市道）

(単位：m、%) 平成26年4月1日現在

区分	路線数	車道部幅員別延長				改良状況		舗装状況		
		3.6未満	3.5～5.6	5.6以上	計	改良済	改良率	舗装済	舗装率	
市道	1級	71	2,780	32,395	105,759	140,934	112,972	80.2	140,934	100.0
	2級	67	8,532	42,978	41,541	93,051	66,280	71.2	92,636	99.6
	その他	2,333	523,464	294,148	81,889	899,501	220,845	24.6	801,009	89.1
	合計	2,471	534,776	369,521	229,189	1,133,486	400,097	34.9	1,034,579	91.3

資料：管理課

公共土木・住宅建設

3) 主要道路の自動車交通量

(単位: 台/12h)

路線名	観測地点	平成9年	平成11年	平成17年	平成22年	
国 道	中央自動車道	中津川IC～恵那IC間	18,850	18,350	19,525	18,916
	中央自動車道	恵那IC～瑞浪IC間	22,939	22,107	24,018	24,144
	19号	武並町竹折	13,904	15,037	15,865	13,533
	19号	長島町中野	15,661	14,937	15,581	13,291
	19号	長島町正家	19,377	19,720	20,860	21,029
	257号	東野	8,212	8,339	7,664	8,252
	257号	岩村町飯羽間	7,918	8,339	7,664	
	257号	上矢作町下	1,725	2,068	1,785	1,825
	257号	上矢作町田中	3,043	3,445	3,333	3,385
	363号	明智町荒井	3,909	4,027	4,121	4,737
	363号	山岡町馬場山田	6,391	6,455	4,758	4,841
	418号	武並町竹折	2,701	2,846	3,551	3,246
	418号	武並町藤	1,653	1,968	2,085	2,075
	418号	上矢作町	179	-	-	-
主要 地方 道	多治見恵那線	長島町永田	6,255	7,487	8,372	7,991
	恵那白川線	長島町中野	11,561	12,352	12,237	11,266
	恵那白川線	中野方町太田	2,216	2,327	2,507	2,474
	恵那蛭川東白川線	笠置町毛呂窪	1,818	1,574	1,527	1,578
	豊田明智線	明智町横道	1,073	1,132	934	918
	瑞浪大野瀬線	串原村川ヶ渡	562	590	472	464
	瑞浪大野瀬線	明智町	328	-	-	-
	瑞浪上矢作線	山岡町田代	2,730	3,335	3,471	3,411
瑞浪上矢作線	明智町東方	355	373	591	581	
一 般 県 道	阿木大井線	東野	3,747	4,280	4,705	4,585
	毛呂窪姫栗線	笠置町毛呂窪	440	440	295	290
	恵那峡公園線	大井町関戸	5,748	6,045	6,035	5,500
	恵那停車場線	大井町舟橋	2,918	3,131	3,478	9,277
	大湫恵那線	長島町久須見	1,405	1,470	1,411	756
	恵那八百津線	飯地町	-	757	725	1,255
	武並停車場線	武並町	244	578	482	476
	月瀬上矢作線	上矢作町万場	403	403	178	175
	上仁木明智線	明智町太田	1,630	1,630	553	543
	下明智線	串原村大平	244	244	482	474
	下手向陶線	山岡町原	2,691	2,810	2,697	2,197
	久保原阿木線	岩村町飯羽間	753	753	1,729	1,717
	岩村停車場線	岩村町	2,918	3,131	2,906	2,868
	串原明智山岡線	山岡町馬場山田	207	207	227	223

※下線は推定値

資料: 全国道路交通センサス

公共土木・住宅建設

4) 公営住宅の入居状況

平成26年4月1日現在

	市営住宅	特定公共賃貸住宅	若者住宅	一般住宅	合 計
施設数(戸)	607	10	39	24	680
入居数(戸)	526	9	38	14	587

資料：都市整備課

5) 公園、緑地の現況

平成26年4月1日現在

区 分	名 称	設置日	面積 (ha)	所 在 地
総合公園	まきがね公園	S59. 10. 1	11. 38	長島町中野1269番地389
都市緑地	阿木川公園	H10. 10. 13	5. 03	長島町正家二丁目117番地先
街区公園	中央公園	S49. 12. 24	0. 34	大井町200番地8
	中野公園	S51. 10. 6	0. 17	長島町中野475番地20
	うとう公園	H10. 4. 1	0. 14	長島町正家一丁目8番地1
	マロニエ公園	H10. 4. 1	0. 13	長島町正家三丁目6番地1
	ほりた公園	H10. 12. 15	0. 16	長島町正家二丁目4番地6
	まきもと公園	H10. 12. 15	0. 12	長島町正家一丁目6番地2
	学頭公園	H15. 4. 1	0. 16	大井町1135番地2
	ふれあいひろば	H19. 7. 7	0. 40	長島町中野二丁目2番地4
	神田公園	H21. 6. 24	0. 13	長島町中野一丁目6番地1
	大崎公園	H21. 6. 24	0. 07	長島町中野二丁目10番地
	中山道大井宿広場	H24. 9. 20	0. 24	大井町210番地1
合 計			18. 47	

資料：都市住宅課

保健・衛生

12 保健・衛生

1) 出生数の推移

注) 率は人口1,000人当たりの年間の出生児数の割合を表す。

(単位：人、%)

区 分		全 国	岐阜県	恵那市
平成21年	実数	1,070,035	17,327	401
	率	8.5	8.3	7.4
22年	実数	1,071,304	16,887	400
	率	8.5	8.1	7.4
23年	実数	1,050,806	16,851	372
	率	8.3	8.3	7.0
24年	実数	1,037,231	16,496	403
	率	8.2	8.1	7.6
25年	実数	1,029,816	16,000	375
	率	8.2	7.9	7.2

資料：恵那保健所「恵那の公衆衛生」

2) 死亡数の推移

注) 率は人口1,000人当たりの年間の死亡者数の割合を表す。

(単位：人、%)

区 分		全 国	岐阜県	恵那市
平成21年	実数	1,141,865	19,402	632
	率	9.1	9.3	11.7
22年	実数	1,197,012	20,220	654
	率	9.5	9.7	12.2
23年	実数	1,253,066	21,053	709
	率	9.9	10.3	13.3
24年	実数	1,256,359	21,531	703
	率	10.0	10.6	13.3
25年	実数	1,268,436	21,518	652
	率	10.1	10.7	12.5

資料：恵那保健所「恵那の公衆衛生」

保健・衛生

3) 健康診断の状況

注) 平成20年度より基本検診は特定健康診査に変更

(単位：人、%)

区 分		平成21年度	平成22年度	平成23年度	平成24年度	平成25年度
特定健康診査	対象者	10,088	9,992	9,903	9,897	9,768
	受診者	4,329	3,994	3,970	3,964	3,769
	検診率	42.9	40.0	40.1	40.1	38.6
胃がん検診	対象者	11,607	11,607	11,607	16,330	16,330
	受診者	1,181	1,041	1,019	1,030	1,008
	検診率	10.1	9.0	8.8	6.3	6.2
子宮がん検診	対象者	9,844	9,844	9,844	12,047	12,047
	受診者	1,297	1,492	1,459	1,468	1,551
	検診率	13.2	15.2	14.8	12.2	12.9
肺がん検診	対象者	11,607	11,607	11,607	16,330	16,330
	受診者	898	845	870	925	973
	検診率	7.7	7.3	7.5	5.7	6.0
乳がん検診	対象者	7,326	7,326	7,326	10,300	10,300
	受診者	1,790	1,534	1,413	1,385	1,493
	検診率	24.4	20.9	19.3	13.4	15.0
大腸がん検診	対象者	11,607	11,607	11,607	16,330	16,330
	受診者	1,880	1,294	1,751	1,735	1,858
	検診率	16.1	11.1	15.1	10.6	11.4

資料：健康推進課

保健・衛生

4) 医療施設及び病床数の状況

(単位：床) 各年10月1日現在

区 分	病 院				診 療 所 病床数	歯科 診療所	老人保健施設		助産所	施術所		
	病 床 数						病床数	病床数				
	一般	結核	療養	計								
平成21年度	2	182	10	63	255	44	67	20	2	195	1	48
22年度	2	182	10	63	255	44	67	20	2	195	1	53
23年度	2	182	10	63	255	41	67	20	2	195	2	60
24年度	2	182	10	63	255	42	86	20	2	195	2	64
25年度	2	182	10	63	255	43	86	20	2	195	2	63

資料：恵那保健所「恵那の公衆衛生」等

保健・衛生

5) 主要死因別の状況

注) 率は総対比

(単位：人、%)

区分		平成21年度	平成22年度	平成23年度	平成24年度	平成25年度
総数	実数	632	632	709	703	652
	率	100.0	100.0	100.0	100.0	100.0
悪性新生物	実数	167	159	189	181	165
	率	26.4	24.3	26.7	25.8	25.3
脳血管疾患	実数	73	75	66	59	60
	率	11.6	11.5	9.3	8.4	9.2
心疾患	実数	102	123	130	129	116
	率	16.1	18.8	18.3	18.3	17.8
肺炎	実数	43	40	51	55	45
	率	6.8	6.1	7.2	7.8	6.9
肝疾患	実数	4	4	4	3	3
	率	0.6	0.6	0.6	0.4	0.5
腎不全	実数	19	14	17	15	12
	率	3.0	2.2	2.4	2.1	1.8
糖尿病	実数	7	4	2	7	4
	率	1.1	0.6	0.3	1.0	0.6
老衰	実数	45	55	60	77	86
	率	7.1	8.4	8.5	11.0	13.2
不慮の事故	実数	15	31	29	16	19
	率	2.4	4.8	4.1	2.3	2.9
自殺	実数	13	14	13	12	13
	率	2.1	2.1	1.8	1.7	2.0
その他	実数	144	135	148	149	129
	率	22.8	20.6	20.8	21.2	19.8

資料：恵那保健所「恵那の公衆衛生」

保健・衛生

6) ごみ処理の状況

年 度	区 分	処理区域 人口	年 間 ご み 処 理 量					1人当 たりの1日 平均処理 量(g)	埋立量 (t)
			可燃ごみ (t)	不燃ごみ (t)	資源ごみ (t)	電池・蛍光 管(t)	計		
平成21年度	エコセンター恵 那	35,355	8,525	768	400	33	9,726	754	1,060
	恵南クリーンセ ンターあおぞら	19,922	4,130	517	266	-	4,913	676	231
計		55,277	12,655	1,285	666	33	14,639	726	1,291
22年度	エコセンター恵 那	54,978	12,064	1,051	656	28	13,799	688	1,005
23年度	エコセンター恵 那	54,877	12,292	996	629	27	13,944	696	922
24年度	エコセンター恵 那	54,381	12,285	911	616	37	13,849	698	852
25年度	エコセンター恵 那	53,745	12,381	920	607	35	13,943	711	779

注) 恵南クリーンセンターあおぞらの可燃ごみ処理量には、し尿汚泥、下水道汚泥を含む。

資料：環境課

平成22年度より恵南クリーンセンターあおぞらはエコセンター恵那に統合。

保健・衛生

7) 資源ごみ処理の状況

エコセンター恵那

品目	出荷量 (t)		
	平成23年度	平成24年度	平成25年度
RDF炭化	1,941.80	2,001.26	1,737.74
RDF	75.99	85.51	946.14
鉄(現状)	84.08	85.81	82.76
鉄(破砕)	237.24	223.24	206.31
モーター	5.04	4.17	2.49
アルミ(プレス)	46.66	44.31	40.79
アルミ(現状)	15.32	16.07	15.96
1.8リットル瓶	29.14	30.16	29.77
ビール瓶(大)	5.42	4.88	4.26
白瓶	192.20	179.35	161.84
茶瓶	132.60	129.39	141.25
その他瓶	69.42	53.10	64.16
ペットボトル	105.52	101.20	103.29
新聞	11.15	12.19	11.90
雑誌	31.25	29.84	34.10
段ボール	24.18	20.73	22.33
布類	35.28	27.78	32.13
飲料紙パック	0.49	0.29	0.22
ビデオ・CD・DVD	13.35	11.30	11.99
小型家電		12.51	66.20
自転車		0.18	0.00
塩ビ管		0.24	0.00
廃ペットボトル		0.10	0.66
合計	3,056.13	3,073.61	3,716.29

資料：環境課

8) し尿処理の状況

(単位：kℓ)

区 分		平成21年度	平成22年度	平成23年度	平成24年度	平成25年度
藤 花 苑	生 し 尿	4,889	4,510	4,226	3,847	3,619
	浄化槽汚泥	5,920	6,215	6,766	7,129	7,441
	農業集落排水汚泥	955	893	970	964	963
	生活雑排水	27	24	18	16	15
	計	11,791	11,642	11,980	11,956	12,038
恵 南 衛 生 セ ン タ ー	生 し 尿	2,774	2,546	2,375	2,202	2,145
	浄化槽汚泥	5,454	5,952	6,532	6,413	6,104
	農業集落排水汚泥	679	762	789	854	808
	生活雑排水	0	0	0	0	0
	計	8,907	9,260	9,696	9,469	9,057

資料：環境課

9) 下水道の状況

区分	計画区 域面積 (ha)	認可区 域面積 (ha)	計画人 口	整備人 口	水洗化 人口	整備戸 数	水洗化 戸数	水洗化 率 (%)
公共下水道								
平成23年度	885	737	17,800	17,769	17,474	6,770	6,621	98.34
24年度	885	737	17,800	17,657	17,368	6,792	6,632	98.36
25年度	885	737	17,800	17,535	17,290	6825	6,641	98.60
特定環境保全公共下水道								
平成23年度	439	436	14,410	13,106	9,637	4,466	3,372	73.53
24年度	439	436	14,410	13,073	9,742	4,478	3,480	74.52
25年度	507	504	14,410	13,696	10,628	4,948	3,795	77.60
農業集落排水事業								
平成23年度	997	997	4,340	3,727	3,134	1,368	1,007	84.09
24年度	997	997	4,340	3,669	3,116	1,368	983	84.93
25年度	737	737	4,340	3,290	2,260	1,006	732	81.60

資料：上下水道課

教育・文化

13 教育・文化

1) 幼稚園施設規模、教員数

平成26年5月1日現在

区分	施設規模			園児								事務職	学級数
	園地面積 (m ²)	園舎面積 (m ²)	構造	合計			園長		教諭				
				計	男	女	男	女	男	女			
市立	大井幼稚園	2,335	1,047	鉄筋	72	43	29	-	1	5	0	4	
	二葉幼稚園	5,056	969	鉄筋	100	49	51	-	1	6	0	6	
	東野幼稚園	1,925	323	鉄筋	22	12	10	-	1	3	0	2	
私立	杉の子幼稚園	1,802	883	木造・鉄筋	188	90	98	1	-	3	13	1	9
合計		11,118	3,222		382	194	188	1	3	3	27	1	21

資料：学校基本調査

2) 幼稚園児数の推移

各年5月1日現在

年	園数	園児数			各歳別園児数		
		計	男	女	3	4	5
17年	4	437	240	197	118	156	163
18年	4	436	236	200	116	163	157
19年	4	468	240	228	135	163	170
20年	4	448	239	209	134	154	160
21年	4	415	212	203	112	152	151
22年	4	390	202	188	118	126	146
23年	4	387	193	194	129	130	128
24年	4	378	177	201	111	137	130
25年	4	398	198	200	139	118	141
26年	4	382	194	188	128	141	113

資料：学校基本調査

教育・文化

3) 小学校児童数、中学校生徒数の推移

(注) ()は、内数で特別支援学級

区 分	平成21年	平成22年	平成23年	平成24年	平成25年	平成26年	
小 学 校	大井	338 (14)	337 (15)	349 (19)	337 (13)	301 (12)	289 (8)
	大井第二	517 (5)	535 (6)	556 (7)	542 (8)	544 (10)	533 (7)
	長島	551 (6)	530 (8)	522 (10)	493 (8)	488 (6)	484 (7)
	東野	91 -	91 -	79 -	82 -	74 (1)	76 (1)
	三郷	126 (2)	123 (2)	115 (3)	117 (4)	120 (4)	115 (3)
	武並	181 (2)	190 (2)	198 (4)	191 (4)	202 (3)	185 (4)
	恵那北	105 -	100 -	109 -	104 (1)	103 (1)	98 (1)
	中野方	63 -	63 (1)	60 (1)	64 -	69 -	72 -
	飯地	36 -	39 -	35 -	35 -	36 -	34 -
	岩邑	302 (10)	305 (7)	287 (7)	284 (7)	277 (5)	272 (6)
	山岡	257 (6)	247 (6)	241 (7)	225 (5)	217 (6)	214 (5)
	明智	245 (6)	230 (5)	223 (7)	208 (9)	180 (8)	225 (8)
	吉田	55 -	47 -	49 -	45 -	50 -	-
	串原	32 -	28 -	24 (1)	24 (1)	26 (1)	30 -
上矢作	96 (2)	100 (2)	96 (5)	92 (5)	86 (4)	76 (3)	
合 計	2,995 (53)	2,965 (54)	2,943 (71)	2,843 (65)	2,773 (61)	2,703 (53)	
中 学 校	恵那東	477 (1)	469 (5)	454 (4)	455 (6)	451 (3)	470 (7)
	恵那西	491 (6)	464 (6)	451 (11)	433 (8)	413 (9)	447 (9)
	恵那北	114 (1)	104 -	104 -	103 -	93 -	91
	岩邑	159 (2)	151 (4)	151 (4)	148 (4)	157 (4)	156 (5)
	山岡	163 (3)	149 (3)	125 (5)	122 (5)	124 (6)	125 (3)
	明智	172 (4)	172 (4)	165 (5)	159 (1)	155 (2)	147 (5)
	串原	19 -	20 -	20 -	20 -	17 -	12
	上矢作	56 -	44 -	47 -	44 (1)	48 (3)	47 (4)
合 計	1,651 (17)	1,573 (22)	1,517 (29)	1,484 (25)	1,458 (27)	1,495 (33)	
総 計	4,646 (70)	4,538 (76)	4,460 (100)	4,327 (90)	4,231 (88)	4,198 (86)	

資料：学校基本調査

教育・文化

4) 小学校施設規模、教員数、児童数の状況

※教員数は兼務を含まない

平成26年5月1日現在

区 分	校地面積 (㎡)	校 舎		屋内運動場		普通 教室	特別 教室	学級数	教員数	児童数
		構造	面積 (㎡)	構造	面積 (㎡)					
大井小学校	21,334	鉄筋	4,839	木造	920	14	9	14	29	289
大井第二小学校	37,670	鉄筋	5,038	鉄骨	992	20	7	20	28	533
長島小学校	19,632	鉄筋	4,398	鉄骨	1,064	18	8	18	26	484
東野小学校	11,979	鉄筋	1,904	鉄骨	1,000	7	6	7	10	76
三郷小学校	21,474	鉄筋	2,135	鉄骨	778	7	7	7	8	115
武並小学校	28,038	鉄筋	2,440	鉄骨	579	7	8	7	8	185
恵那北小学校	18,599	鉄筋	3,097	鉄骨	853	7	8	7	8	98
中野方小学校	17,797	鉄筋	2,237	鉄骨	778	6	7	6	7	72
飯地小学校	28,148	鉄筋	2,063	鉄骨	828	4	6	4	4	34
岩邑小学校	23,120	鉄筋	4,296	鉄筋	1115	13	9	13	16	272
山岡小学校	49,413	木造	3,845	木造	896	9	7	9	11	214
明智小学校	20,803	鉄筋	4,646	鉄骨	973	10	8	10	15	225
吉田小学校	23,762	鉄筋	2,351	鉄骨	682					
串原小学校	17,518	鉄筋	1,192	鉄骨	330	4	2	4	4	30
上矢作小学校	12,235	鉄筋	2,828	鉄筋	807	8	6	8	9	76
総 計	351,522	-	47,309	-	12,595	134	98	134	183	2,703

資料：学校基本調査

教育・文化

5) 中学校施設規模、教員数、生徒数の状況

※教員数は兼務を含まない

平成26年5月1日現在

区 分	校地面積 (㎡)	校舎		屋内運動場		普通教室	特別教室	学級数	教員数	生徒数
		構造	面積 (㎡)	構造	面積 (㎡)					
恵那東中学校	30,294	鉄筋	7,689	鉄筋	1,297	15	20	15	27	470
恵那西中学校	41,687	鉄筋	6,155	鉄骨	1,230	14	15	14	28	447
恵那北中学校	25,420	鉄筋	2,997	鉄筋	1,079	3	11	3	8	91
岩邑中学校	26,074	鉄筋	3,423	鉄筋	1,325	7	11	7	11	156
山岡中学校	33,135	鉄筋	3,751	鉄筋	1,342	6	13	6	11	125
明智中学校	18,376	鉄筋	4,008	鉄筋	1,902	8	11	8	13	147
串原中学校	17,230	鉄筋	1,448	鉄骨	410	3	9	3	6	12
上矢作中学校	30,849	鉄筋	2,415	鉄筋	920	5	10	5	8	47
総 計	223,065	-	31,886	-	9,505	61	100	61	112	1,495

資料：学校基本調査

6) 特別支援学校施設規模、教員数、生徒数の状況

(単位：㎡、人) 平成26年5月1日現在

区 分	校地面積	校 舎		屋内運動場		普通教室	特別教室	学級数	教員数	生徒数
		構造	面積	構造	面積					
恵那特別支援学校	24,513	鉄筋コンクリート	4,184	鉄筋コンクリート	993	47	8	49	108	165

資料：恵那特別支援学校

教育・文化

7) 高等学校施設規模、教員数、生徒数の状況

(単位：㎡、人) 平成26年5月1日現在

区 分	校地面積	校 舎		屋内運動場		普通教室	特別教室	学級数	教員数	生徒数
		構造	面積	構造	面積					
恵那高等学校	33,300	鉄筋 (非木造)	8,410	第一	1,350	21	18	18	50	713
				鉄骨						
		木造	290	第二	897					
恵那農業高等学校	89,418	鉄筋	6,738	鉄筋	1,710	12	5	12	50	472
		鉄骨	2,191							
		木造	115							
恵那南高等学校	19,214	鉄筋	6,785	鉄筋 鉄骨	1,456	12	14	12	37	225

資料：恵那高等学校・恵那農業高等学校・恵那南高等学校

教育・文化

8) 卒業後の状況（中学校）

（単位：人、％）各年5月1日現在

区 分		平成21年度	平成22年度	平成23年度	平成24年度	平成25年度
卒業生数	総数	562	525	544	495	463
	構成比	100.0	100.0	100.0	100.0	100.0
進学者	総数	554	520	542	493	461
	構成比	98.6	99.0	99.6	99.5	99.4
市内	総数	274	279	268	218	209
	構成比	49.5	53.6	49.4	44.2	45.3
市外	総数	280	241	274	275	252
	構成比	50.5	46.3	50.6	55.8	54.7
教育訓練機関等入学者	総数	-	-	-	-	-
	構成比	-	-	-	-	-
就職者	総数	4	2	1	1	2
	構成比	0.7	0.3	0.2	0.2	0.4
就職進学者	総数	-	-	-	-	1
	構成比	-	-	-	-	0.2
無業者	総数	4	3	1	1	-
	構成比	0.7	0.5	0.2	0.2	-
その他	総数	-	-	-	-	-
	構成比	-	-	-	-	-

資料：卒業後の状況調査

教育・文化

9) 卒業後の状況 (恵那高等学校)

注) 無業者とは、主に進学浪人を指す。

(単位：%) 各年5月1日現在

区分	卒業生数	進学者		教育訓練機関	就職者			就職進学者	無業者	その他		
	総数	総数		総数	総数			総数	総数	総数		
平成23年度	239	219		0	0			0	20	0		
24年度	236	216		0	3			0	17	0		
25年度	卒業生数	進学者		教育訓練機関	就職者			就職進学者	無業者	その他		
	総数	総数	地域別		総数	総数	地域別			総数	総数	総数
			県内	県外			市内	県内	県外			
	237	219	26	193	0	1	0	0	1	0	17	0

資料: 卒業後の状況調査

10) 卒業後の状況 (恵那農業高等学校)

注) 無業者とは、主に進学浪人を指す。

(単位：%) 各年5月1日現在

区分	卒業生数	進学者		教育訓練機関	就職者			就職進学者	無業者	その他		
	総数	総数		総数	総数			総数	総数	総数		
平成23年度	141	71		0	70			0	20	0		
24年度	150	68		0	82			0	17	0		
25年度	卒業生数	進学者		教育訓練機関	就職者			就職進学者	無業者	その他		
	総数	総数	地域別		総数	総数	地域別			総数	総数	総数
			県内	県外			市内	県内	県外			
	146	50	4	46	0	96	32	37	27	0	0	0

資料: 卒業後の状況調査

11) 卒業後の状況 (恵那南高等学校)

注) 無業者とは、主に進学浪人を指す。

(単位：%) 各年5月1日現在

区分	卒業生数	進学者		教育訓練機関	就職者			就職進学者	無業者	その他		
	総数	総数		総数	総数			総数	総数	総数		
平成23年度	97	48		0	47			0	0	2		
24年度	101	41		0	57			0	0	2		
25年度	卒業生数	進学者		教育訓練機関	就職者			就職進学者	無業者	その他		
	総数	総数	地域別		総数	総数	地域別			総数	総数	総数
			県内	県外			市内	県内	県外			
	100	44	6	38	0	51	21	18	12	1	0	4

資料: 卒業後の状況調査

教育・文化

12) スポーツ施設の状況

施設名	面積 (㎡)	開設時期	利用者数 (平成25年度)	概要	
まきがね西グラウンド	16,000	S53.10	8,349	多目的(野球等)夜間照明	
まきがね西体育館	835	S59.3	15,551	バレーボール、バスケットボール、卓球等	
毛呂窪グラウンド	5,298	S58.10	371	多目的(野球等)夜間照明	
毛呂窪体育館	708	S56.3	1,499	バレーボール、バスケットボール、卓球等	
まきがね公園	多目的広場	14,500	S59.10	16,341	多目的(ソフトボール・サッカー等)夜間照明
	野球場	10,728	S60.11	6,289	軟式野球
	テニスコート	4,380	S60.11	12,280	砂入り人工芝コート6面、夜間照明
	体育館	1,635	S63.4	32,668	バレーボール、バドミントン、卓球、バスケットボール、軽スポーツ
弓道場	572	H5.4	4,127	近的8人立ち	
大井運動広場	4,400	S61.3	用途廃止	ゲートボール、軽スポーツ	
東野運動広場	4,175	S61.3	0	ゲートボール、軽スポーツ	
中野方グラウンド	5,211	H9.4	4,085	多目的(野球等)夜間照明	
岩村グラウンド	23,000	S58.3	5,022	多目的(野球・サッカー等)夜間照明	
山岡グラウンド	18,412	S53.10	9,280	多目的(野球・サッカー等)夜間照明	
明智グラウンド	18,184	H4.10	4,555	多目的(野球・サッカー等)夜間照明	
上矢作グラウンド	14,652	S55.9	2,253	多目的(野球・サッカー等)夜間照明 砂入り人工芝テニスコート2面(夜間照明)	
山岡B&G海洋センター	1,716	S59.5	15,378	アリーナ・武道場・会議室 プール(一般25m、低年齢用)	
明智B&G海洋センター	1,051	S57.3	11,430	アリーナ・会議室 プール(一般25m)	
上矢作体育館	1,415	S55.9	1,589	バレーボール、バドミントン、 ドッジボール等	
上矢作プール	1,131	H9.3	2,851	一般・低年齢用25m	
山岡テニスコート	840	H11.1	9,830	砂入り人工芝コート4面(夜間照明)、 壁打練習場	
山岡弓道場	160	S56.7	1,759	近的6人立ち	
明智弓道場	262	S58.10	2,260	近的6人立ち	
串原弓道場	333	H11.2	300	近的6人立ち	
上矢作弓道場	220	H2.7	485	近的6人立ち	
明智武道館	493	S63.3	2,397	剣道1面・柔道1面	
山岡マレットゴルフ場	18,000	H11.9	3,091	36ホール	

資料：文化スポーツ課

教育・文化

13) スポーツイベント参加者数の推移

注) 平成22年度の恵那峡ハーフマラソン、大正村クロスカントリーは、東日本大震災の影響により中止
平成24年度のレクスポは国体開催により中止

(単位：人)

区分	市民体育大会	スポーツ教室	恵那峡ハーフマラソン	大正村クロスカントリー	レクスポえなフェスティバル	合計
平成21年度	2,698	1,926	2,403	2,070	1,697	10,794
22年度	2,563	1,095	-	-	2,020	5,678
23年度	2,132	1,231	2,196	1,538	2,187	9,528
24年度	1,677	1,563	2,683	1,615	-	7,538
25年度	2,314	1,663	3,471	1,925	1,992	11,365

資料：文化スポーツ課

14) 岐阜県クリスタルパーク恵那スケート場施設利用者数（総数）の推移

注) 次季までの季間入場者を含む

(単位：人)

区分	夏季	冬季	季間	合計
平成21年度	16,980	48,379	675	66,036
22年度	19,447	48,617	1,073	69,137
23年度	21,486	69,928	662	92,076
24年度	15,547	39,196	563	55,306
25年度	17,755	43,657	488	61,900

資料：文化スポーツ課

教育・文化

15) コミュニティセンター（公民館）設置の状況

注) 利用人員については、平成24年度のものの。

区 分	建設年月	構造・規模	利用人員	職員等	単独・併設別
中央コミュニティセンター	昭和59年3月	鉄筋2階 1,879.21㎡	38,579	館長 1名 職員 2名	複合
中コミュニティセンター	昭和44年9月	鉄筋3階 1,689.00㎡	27,327	館長 1名 主事 1名	複合
東野コミュニティセンター	昭和53年3月	鉄筋2階 1,184.91㎡	13,828	館長 1名 主事 1名	複合
三郷コミュニティセンター	昭和52年3月	鉄筋2階 749.82㎡	8,179	館長 1名 主事 1名	複合
武並コミュニティセンター	平成18年3月	鉄骨平屋 992.16㎡	20,190	館長 1名 主事 1名	複合
笠置コミュニティセンター	昭和55年3月	鉄筋2階 758.47㎡	9,877	館長 1名 主事 1名	単独
中野方コミュニティセンター	平成20年3月	鉄骨2階 (1階駐車場) 1,792.84㎡	9,032	館長 1名 主事 1名	複合
飯地コミュニティセンター	昭和57年3月	鉄筋2階 751.79㎡	4,302	館長 1名 主事 1名	複合
市民会館	昭和44年9月	鉄筋2階 一部3階 1,490.64㎡	16,410	館長 1名 主事 1名	単独
岩村コミュニティセンター	昭和53年6月	鉄筋2階 1,663.40㎡	16,452	館長 1名 主事 1名	単独
山岡コミュニティセンター	昭和63年	鉄筋2階 633.51㎡	7,716	館長 1名 主事 1名	複合
明智コミュニティセンター	昭和47年3月	鉄筋3階 1,003.3㎡	17,573	館長 1名 主事 1名	単独
串原コミュニティセンター	昭和51年9月	鉄筋3階 1,025.26㎡	4,206	館長 1名 主事 1名	単独
上矢作コミュニティセンター	平成2年3月	鉄筋平屋 1,245.18㎡	7,183	館長 1名 主事 1名	複合

資料：恵那文化センター、生涯学習課

教育・文化

16) 図書館利用者数（貸出）の推移

(単位：人)

区 分	蔵書数	平成23年度	平成24年度	平成25年度
中央図書館	211,823	78,285	76,484	72,741
東野コミュニティセンター図書室	1,584	21	21	9
三郷コミュニティセンター図書室	1,867	300	167	52
武並コミュニティセンター図書室	1,721	36	32	288
笠置コミュニティセンター図書室	1,378	56	27	359
中野方コミュニティセンター図書室	2,692	90	48	25
飯地コミュニティセンター図書室	1,016	307	196	15
岩村コミュニティセンター図書室	9,579	3,394	3,994	2,075
山岡コミュニティセンター図書室	3,613	613	3,634	4,621
明智コミュニティセンター図書室	10,269	2,154	2,121	6,214
串原コミュニティセンター図書室	3,979	591	594	703
上矢作コミュニティセンター図書室	11,808	995	1,424	1,686
計	261,329	86,842	88,742	88,788

資料：中央図書館

教育・文化

17) 文化会館利用者数の推移

(単位：人)

区 分	建設年月	構造規模	平成21年度	平成22年度	平成23年度	平成24年度	平成25年度
恵那文化センター 文化会館	昭和59年3月	R C構造 5,485.92㎡	64,936	54,931	55,538	52,299	53,745
明智かえでホール	平成6年3月	R C構造 1,967.58㎡	17,759	13,644	18,620	12,931	12,954
サンホールくしはら	平成5年9月	R C構造 1200.00㎡	4,192	5,362	5,270	4,957	4,345
計	-	-	86,887	73,937	79,428	70,187	71,044

資料：文化スポーツ課

教育・文化

18) 恵那市の文化財

国指定文化財

種 別	名 称	員 数	所 在 地	指定等年月日
建 造 物	武並神社本殿附銘札棟札	1 棟	大井町森	H 1. 5. 19
史 跡	正 家 廃 寺 跡	25,735.92㎡	長島町正家	H13. 8. 13
天然記念物	富田ハナノキ自生地	17 a	岩村町富田	T11. 10. 12
	傘 岩	1 基	大井町奥戸	S 9. 1. 22
	ヒトツバタゴ自生地	2カ所 1,584㎡	笠置町姫栗	T12. 3. 7

県指定文化財

種 別	名 称	員 数	所 在 地	県指定等 年月日	市指定等 年月日
建 造 物	宮 之 前 五 輪 塔	2基	東野宮之前	S44. 1. 22	H16. 10. 25
	染 戸 宝 篋 印 塔	1基	東野染戸	〃	〃
	関 戸 宝 篋 印 塔	1基	大井町根津	〃	〃
	八 王 子 神 社 社 殿	3棟	明智町宮町	S50. 12. 10	〃
絵 画	佐藤一斎自讃画像軸	1 幅	岩村歴史資料館	S32. 12. 19	〃
	板 絵 著 色 絵 馬	7 面	明智町宮町 (八王子神社)	S49. 3. 6	〃
	紙本著色三宝荒神図	1 幅	明智町東町	S50. 7. 17	〃
彫 刻	大船神社 本殿の彫刻	1 軀	上矢作町高井戸	S37. 2. 12	〃
考古資料	無土器時代の石器	3個	長島町正家 (中コミュニ ティセンター)	S34. 11. 16	〃
	山本栄一蒐集品	410点	東野 (おおわご遺跡 資料館)	S36. 6. 19	〃
	安江赳夫蒐集品	5,289点	中野方町4区	〃	〃
	八幡神社棟札	4枚	岩村歴史資料館	S43. 8. 6	〃
	岩村城絵図・平面図	各1枚	岩村歴史資料館	〃	〃
有形民俗	大井文楽人形頭	21個	長島町中野	S34. 11. 16	〃
民俗芸能	中 山 太 鼓		串原	S58. 2. 25	〃
	下手向の獅子芝居		山岡町下手向 (白山比咩神社)	H 2. 1. 16	〃
	岩 村 町 獅 子 舞		岩村町	H17. 2. 1	〃
風俗慣習	岩 村 町 秋 祭 行 事		岩村町	S55. 11. 11	〃

教育・文化

種 別	名 称	員 数	所 在 地	県指定等 年月日	市指定等 年月日
史 跡	岩 村 城 跡	1カ所 8,078m ²	岩村町城山	S32. 12. 19	H16. 10. 25
	一 条 信 能 終 焉 跡	1カ所 504.56m ²	岩村町若宮	〃	〃
	徳 平 古 墳	1基 211m ²	明智町徳平	S33. 12. 14	〃
	久 後 古 墳	1基 1,219m ²	明智町久後	〃	〃
	伝 西 行 塚	1基	長島町中野	S34. 11. 16	〃
	能 万 寺 古 墳 群	9基	〃	〃	〃
	一 里 塚	2基	武並町藤、竹折	〃	〃
	一 里 塚	2基	長島町中野	〃	〃
	大 井 宿 本 陣 跡	1,114m ²	大井町横町	S35. 10. 3	〃
	明 知 城 跡	1カ所 74,423m ²	明智町城山	S39. 12. 8	〃
知新館正門・釈奠の間 附 孔子 画像 軸	1棟・1室 ・1幅	岩村町坂下	S43. 11. 11	〃	
天 然 記念物	団 子 ス ギ	1本	明智町	S32. 12. 19	〃
	自生のヒトツバタゴ	4本	明智町新井、大真菰、大庭	S33. 12. 14	〃
	大船神社の弁慶スギ	1本	上矢作町高井戸	S34. 3. 10	〃
	大船神社参道の松並木	4km 336本	〃	〃	〃
	笠置山のヒカリゴケ	500m ²	中野方町宇塚	S34. 11. 16	〃
	大井ヒトツバタゴ	7本	大井町古瀬	〃	〃
	中野方のヒトツバタゴ 自生地	2カ所 2本	中野方町太田、赤又駄	S36. 6. 19	〃
	武並のソウセイチク自 生地	500m ²	武並町藤	〃	〃
	亀ヶ沢のハナノキ自生地	1,000m ²	三郷町野井	S38. 9. 10	〃
	河 合 の カ ヤ	2本	笠置町河合	S45. 4. 7	〃
	正 家 の カ ヤ	1本	長島町正家	〃	〃
	ひよもの枝垂れザクラ	1本	串原中沢	S57. 8. 10	〃
	中 山 神 社 社 叢	1カ所 9,947m ²	串原中山	S63. 1. 12	〃

教育・文化

市指定文化財

種 別	名 称	員 数	所 在 地	指定等年月日
建 造 物	染 戸 五 輪 塔	8基	東野染戸	H16. 10. 25
	長 屋 門	1棟	大井町豎町	〃
	御 所 の 前 五 輪 塔 群	13基	大井町道昌田	〃
	竹 折 の 石 幢	1基	武並町竹折	〃
	供 養 塔	1基	中野方町井尻	〃
	毛 呂 窪 の 石 幢	1基	笠置町毛呂窪	〃
	東 野 の 石 幢	1基	東野松ノ木	〃
	滝 坂 観 音 寺 本 堂	1棟	明智町滝坂	〃
	熊 野 神 社 舞 台	1棟	明智町野志	〃
	三 宅 家	1棟	明智町東山	〃
	龍 現 寺 跡 の 宝 篋 印 塔	2基	笠置町河合	〃
	天 長 寺 の 宝 篋 印 塔	1基	三郷町野井	〃
	正 家 の 石 幢	1基	長島町正家	〃
	河 合 の 石 幢	1基	笠置町河合	〃
	毛 呂 窪 の 宝 篋 印 塔	1基	笠置町毛呂窪	〃
	串 原 郷 土 館	1棟	串原大野	〃
	銀 幣 社 南 宮 神 社	1棟	明智町大田	〃
	八 王 子 神 社 本 殿	1棟	串原中沢	〃
	八 王 子 神 社 鳥 居	1基	〃	〃
	木 村 邸	3棟	岩村町本町	〃
	土 佐 屋	4棟	〃	〃
	大 船 神 社 拝 殿	1棟	上矢作町高井戸	〃
	古 山 家 住 宅	5棟	大井町上本町 (中山道ひし屋資料館)	〃
	岩 村 藩 鉄 砲 鍛 冶 加 納 家	1棟	岩村町新道	〃
	林 昌 寺 鐘 楼 門	1棟	山岡町久保原	〃
	銀行蔵 (明智郷土館・日本大正村 資料館)	2棟	明智町本町	〃
	浄 光 寺	2棟	岩村町本町	〃
	勝 川 家	5棟	〃	〃
	浅 見 家	4棟	〃	〃
	長興寺跡出土の五輪塔台座	1基	大井町	H24. 11. 27
絵 画	絹本金泥絵弥陀三尊来迎図	1幅	明智町横通安主	H16. 10. 25
	絵 馬 繫 ぎ 馬	1面	岩村歴史資料館	〃
	絵 馬 樹 上 の 鷲	1面	〃	〃
	絵 馬 七 福 神	1面	〃	〃
	絵 馬 繫 ぎ 馬	1面	〃	〃
	絵 馬 牽 き 馬	1面	〃	〃
	絵 馬 牽 き 馬	1面	〃	〃

教育・文化

市指定文化財

種 別	名 称	員 数	所 在 地	指定等年月日
絵 画	絵 馬 繫 ぎ 馬	1面	岩村歴史資料館	H16. 10. 25
	絵 馬 日 の 出 鶴	1面	〃	〃
	絵 馬 日 の 出 鶴	1面	〃	〃
	絵 馬 繫 ぎ 馬	1面	〃	〃
	絵 馬 日 の 出 鶴	1面	〃	〃
	絵 馬 牽 き 馬	1面	〃	〃
	絵 馬 牽 き 馬	1面	〃	〃
	絵 馬 日 の 出 鶴	1面	〃	〃
	絵 馬 日 の 出 鶴	1面	〃	〃
	絵 馬 繫 ぎ 馬	1面	〃	〃
	山 越 三 尊 画 像 軸	3幅	岩村町大通寺	〃
	下田良子地蔵堂の絵天井	1式84枚	明智町下田良子	〃
	灯 を 持 つ 乙 女	1幅	明智町野志	〃
	象 先 和 尚 の 像	1幅	明智町杉平	〃
	涅槃 槃 図	1幅	串原木根	〃
	串 原 村 絵 図	1幅	串原大野（串原郷土館）	〃
	絵 馬 ミ サ キ 狐	1面	岩村歴史資料館	〃
	八方睨みの龍の絵天井	1面	上矢作町	〃
	仏 涅槃 槃 図	1幅	飯地町	〃
	仏 涅槃 槃 図	1幅	三郷町佐々良木	〃
	釈 迦 十 六 善 神 像	1幅	〃	〃
	仏 涅槃 槃 図	1幅	大井町	〃
	仏 涅槃 槃 図	1幅	長島町正家	〃
上 村 絵 図	1幅	上矢作町漆原	〃	
彫 刻	加 藤 景 廉 公 木 像	1軀	岩村町大路	〃
	大 通 寺 聖 観 音 像	1軀	岩村町大通寺	〃
	乗 政 寺 阿 弥 陀 三 尊 像	3軀	〃	〃
	閻 魔 大 王	1軀	笠置町毛呂窪	〃
	銅 造 阿 弥 陀 如 来 坐 像	2軀	明智町の場	〃
	釈 迦 牟 尼 仏 像 他 20 体	21軀	岩村町殿町	〃
	弥 勒 菩 薩 像	1軀	明智町野志	〃
	沢 尻 の 双 体 道 祖 神	1軀	飯地町沢尻	〃
	木 彫 三 十 三 体 仏	座像11軀 立像23軀	串原柿畑	〃
	木彫十一面観音立像（含体内仏）	1軀	〃	〃
	な ぶ り 仏	12軀	串原木根（串原コミュニティセンター）	〃
	狛 犬	1対	串原 中山神社	〃
	木 造 十 一 面 観 音 立 像	1軀	三郷町野井	〃

教育・文化

市指定文化財

種 別	名 称	員 数	所 在 地	指定等年月日
彫 刻	木造十一面観音坐像	1躯	大井町	H16. 10. 25
	木造不動明王立像	1躯	三郷町野井	〃
	木造達磨大師坐像	1躯	三郷町佐々良木	〃
	木造地藏菩薩半跏像	1躯	〃	〃
	阿 弥 陀 如 来	1躯	串原大野	〃
	釈迦如来坐像	1躯	三郷町野井	〃
	體 巖 雲 怒 坐 像	1躯	大井町	〃
	三 十 三 所 観 音	1基	串原大野	〃
	六 字 名 号 塔	3基	串原岩倉	〃
	石造三十三観音	33躯	串原柿畑	〃
	石造三十三観音	33躯	串原木根	〃
	石造三十三観音	33躯	串原松本	〃
	木造薬師如来座像	1躯	山岡町久保原	〃
	木造鳥枢沙摩明王立像	1躯	上矢作町	〃
	木造馬頭観音立像	1躯	〃	〃
	木造蚕霊神立像	1躯	〃	〃
	木造観音菩薩坐像	1躯	〃	〃
	木造聖観音菩薩坐像	1躯	〃	〃
	木造薬師如来立像	1躯	〃	〃
	木造釈迦如来坐像	1躯	〃	〃
木造釈迦如来坐像	1躯	〃	〃	
木造地藏菩薩坐像	1躯	〃	〃	
木造聖観音菩薩坐像	1躯	〃	〃	
木造飯綱権現立像	1躯	〃	〃	
木造三十三応現神立像	1躯	〃	〃	
工 芸 品	武並神社古神輿	1基	岩村歴史資料館	〃
	武並神社神輿	1基	岩村町一色	〃
	釈迦涅槃像刺繍画軸	1幅	岩村町殿町	〃
	松平乗蒞公着用具足	1式	岩村歴史資料館	〃
	加納富右衛門造火縄銃	1丁	岩村町飯羽間	〃
	藤原信昌作槍	1本	〃	〃
	松平乗寿公着用具足	1式	岩村歴史資料館	〃
	殿 鐘	1口	岩村町殿町	〃
	銅 製 花 瓶	1個	中野方町(中野方コミュニティーセンター)	〃
	陶 製 狛 犬	1対	三郷町椋実	〃
	殿 鐘	1口	上矢作町	〃

教育・文化

市指定文化財				
種 別	名 称	員 数	所 在 地	指定等年月日
書 跡	蓮 如 上 人 真 筆	1幅	東野	H16.10.25
	佐藤一斎書天瀑山題詞	1幅	岩村歴史資料館	〃
	林述斎書半畝池詩	1幅	〃	〃
典 籍	英和対訳袖珍辞書（初版）	1冊	岩村歴史資料館	〃
	英和対訳袖珍辞書（第3版）	1冊	〃	〃
	櫻花図譜・花菖蒲図譜	4冊	〃	〃
	三好学 授業日誌	1冊	〃	〃
古 文 書	武並神社寛永棟札	1枚	岩村歴史資料館	〃
	中切津島神社慶長棟札	1枚	岩村町飯羽間	〃
	岩村藩領図	1幅	岩村歴史資料館	〃
	岩村藩領民御法度	1巻	〃	〃
	藩士歴世略譜	4冊	〃	〃
	岩村藩朱印状・目録（元禄）	1対	〃	〃
	岩村藩領地目録	1枚	〃	〃
	岩村藩朱印状・目録（享保）	1対	〃	〃
	岩村藩朱印状・目録（天明）	1対	〃	〃
	岩村藩朱印状・目録（天保）	1対	〃	〃
	岩村藩朱印状・目録（安政）	1対	〃	〃
	明知陣屋文書	472枚	明智町東山	〃
	宗門帳	1式	上矢作町漆原	〃
上村中差出帳	1冊	〃	〃	
考 古 資 料	飯地コレクション	2,122点	飯地町（飯地小学校）	〃
	御物石	1個	串原木根（串原コミュニティセンター）	〃
	三彩陶器（正家廃寺）	43点	長島町正家（中コミュニティセンター）	〃
	三輪玉（千田17号古墳）	1点	〃	〃
	甕棺（大野吾遺跡）	1点	東野 （おおわご遺跡資料）	〃
	石冠	1個	串原森上	〃
	道下遺跡土偶	1体	上矢作町漆原（上矢作コミュニティセンター）	〃
猿投灰釉長頸瓶	1個	〃	〃	
歴 史 資 料	岩村城絵図	1幅	三郷町野井	〃
	大円寺井戸囲	1点	岩村歴史資料館	〃
	紙本六字名号帳	1幅	岩村町殿町	〃
	八幡神社の棟札	1枚	三郷町椋実	〃
	長国寺の馬具	1式	大井町	〃
	野井村絵図 附村絵図2枚	3幅	三郷町野井	〃
	屋敷町屋分間図	1枚	岩村歴史資料館	〃

教育・文化

市指定文化財				
種 別	名 称	員 数	所 在 地	指定等年月日
歴 史 資 料	濃州岩村城并居屋敷家中屋敷町屋敷絵図	1枚	岩村町殿町	H16. 10. 25
	美濃国恵奈郡長田村検地帳	23枚	長島町永田	〃
	太 政 官 の 高 札	2枚	明智町東方	〃
	太 政 官 の 高 札	1枚	明智町小泉	〃
	修 験 宗 金 龍 院 史 料	1式	明智町大泉	H24. 11. 27
有 形 民 俗	大 井 文 楽 人 形 頭	11個	長島町中野	H16. 10. 25
無 形 民 俗 (民俗芸能)	め れ た 囃 子		中野方町笠置神社	〃
	剣 の 舞		笠置町毛呂窪	〃
	横 道 獅 子 舞		上矢作町横道	〃
	雅 楽		岩村公民館	〃
	明 智 太 鼓		明智町宮町	〃
	浅 間 七 福 万 歳		大井町岡瀬沢	〃
	獅 子 舞		大井町長島	〃
	串 原 歌 舞 伎		串原	〃
	山 岡 歌 舞 伎		山岡町上手向	〃
	大 井 文 楽		大井町	〃
	大 井 栄 舞		大井町	〃
重 箱 獅 子		三郷町野井	H24. 11. 27	
(風俗慣習)	太 子 講		明智町	H16. 10. 25
	送 り 神		大井町御所の前	〃
	爪 切 地 蔵 尊 奉 納 煙 火		山岡町久保原	〃
史 跡	竹 折 古 墳 群	6基	武並町竹折	〃
	石 棺	1基	長島町久須見	〃
	千 田 古 墳 群	28基	〃	〃
	能 万 寺 古 墳 群	2基	長島町中野	〃
	大 崎 古 墳	1基	〃	〃
	乗 政 寺 山 藩 主 墓 地	1ヵ所	岩村町殿町	〃
	石 室 千 体 仏	1式	岩村町一色	〃
	城 内 八 幡 宮 跡	1ヵ所	岩村町城山	〃
	武 並 神 社 跡	1ヵ所	岩村町武並山	〃
	希 菴 塚	1ヵ所	岩村町飯羽間	〃
	経 塚 丹羽氏純供養塔	1基	岩村町矢田	〃
	経 塚 丹羽氏純室供養塔	1基	〃	〃
	経 塚 丹羽勘十郎供養塔	1基	〃	〃
	経 塚 松平真乗供養塔	1基	岩村町殿町	〃
	経 塚 松平松樹院供養塔	1基	〃	〃
	経 塚 松平乗國供養塔	1基	〃	〃

教育・文化

市指定文化財

種 別	名 称	員 数	所 在 地	指定等年月日
史 跡	吉 田 川 経 塚	1基	岩村町富田	H16.10.25
	旧大成小学校裏経塚	1基	岩村町飯羽間	〃
	打 杭 経 塚	1基	岩村町富田	〃
	分 根 経 塚	1基	〃	〃
	天 王 山 経 塚	1基	岩村町一色	〃
	偕 楽 山 経 塚	1基	岩村町菅沼	〃
	大 将 陣	1ヵ所	岩村町大将陣	〃
	大 将 塚	1ヵ所	〃	〃
	橋本祐三郎首塚	1基	岩村町富田	〃
	蓮華寺古墳群	9基	大井町蓮華寺	〃
	長興寺礎石	1基	大井町	〃
	田尻古墳群	4基	武並町藤田尻	〃
	上ノ洞古墳群	3基	武並町藤上之洞	〃
	プレ縄文遺跡	1ヵ所	笠置町姫栗	〃
	メ ン ヒ ル	1基(2本)	〃	〃
	永 田 古 墳	1基	長島町永田	〃
	メ ン ヒ ル	1基(2本)	長島町鍋山	〃
	積 石 塚 群	13基	長島町正家	〃
	下 紺 屋 古 墳	1基	三郷町佐々良木	〃
	佐々良木古墳群	2基	〃	〃
	長 根 古 墳	1基	三郷町野井	〃
	森 山 古 墳 群	7基	〃	〃
	北 山 古 墳 群	8基	〃	〃
	永 田 窯 跡	1基	長島町永田	〃
	大 井 城 跡	1ヵ所	大井町城の欠	〃
	伝西行庵跡(竹林庵)	1ヵ所	東野山本	〃
	伝西行庵跡(梅露庵)	1ヵ所	長島町永田	〃
	伝西行庵跡(松林庵)	1ヵ所	三郷町野井	〃
	偕 楽 山	1ヵ所	岩村町菅沼	〃
	大 円 寺 跡	1ヵ所	岩村町富田	〃
	正 家 古 窯 跡	1基	長島町正家	〃
	遠 山 塚	1基	上矢作町漆原	〃
	経 塚	1基	山岡町馬場山田	〃
	爪 切 地 蔵	1ヵ所	山岡町久保原	〃
	瑠 璃 光 寺 跡	1ヵ所	〃	〃
	経 塚	1基	山岡町田代	〃

教育・文化

市指定文化財				
種 別	名 称	員 数	所 在 地	指定等年月日
史 跡	石 の か り と	1カ所	山岡町釜屋	H16.10.25
	経塚（円蔵寺跡）	1カ所	山岡町下手向	〃
	石 灯 籠	1基	〃	〃
	隠 し 観 音 碑	1基	〃	〃
	大音寺1号古墳	1基	山岡町田沢	〃
	土岐坂第1号古墳	1基	山岡町下手向	〃
	平 古 墳	1基	〃	〃
	大久手古墳	1基	山岡町馬場山田	〃
	平坂古墳	1基	山岡町久保原	〃
	端田第1号古墳	1基	〃	〃
	姥石の石仏群	7基	山岡町田沢	〃
	福平石仏群	18基	山岡町久保原	〃
	黒羽根の石仏群	16基	山岡町上手向	〃
	折立の石仏群	14基	山岡町釜屋	〃
	円通寺の石仏群	1カ所	山岡町原	〃
	観音堂の石仏群	6基	山岡町田代	〃
	寺尾の三十三観音	34基	山岡町馬場山田	〃
	経塚	1基	山岡町田代	〃
	薬師堂と柵	1基	山岡町馬場山田	〃
	姥石の古墳	1基	山岡町田沢	〃
	扇田の古墳	1基	山岡町上手向	〃
	山岡廃寺（手向廃寺）	1カ所	〃	〃
	武家屋敷跡	1カ所	山岡町田沢	〃
	旗本遠山氏累代の墓	10基	明智町東山	〃
	遠山景行の墓	1基	明智町杉平	〃
	経塚古墳	1基	明智町野志	〃
	荒井古墳（若王子古墳）	1基	明智町新井	〃
	お茶屋場跡と松並木跡	1カ所 1,000	三郷町野井	〃
	田良子五輪塔群	1カ所	明智町上田良子	〃
	石 鳥 居	1基	山岡町馬場山田	〃
	土岐坂2号古墳	1基	山岡町下手向	〃
	加見屋古墳	1基	〃	〃
	與 運 橋	1基	山岡町田代	〃
小 箸 原 古 墳	1基	岩村町飯羽間	〃	

教育・文化

市指定文化財				
種 別	名 称	員 数	所 在 地	指定等年月日
史 跡	駒ヶ洞古墳2号	1基	岩村町飯羽間	H16. 10. 25
	柳が坪古墳	1基	〃	〃
	広見古墳1号	1基	〃	〃
	広見古墳2号	1基	〃	〃
	広見古墳3号	1基	〃	〃
	与十郎分古墳	1基	〃	〃
	上の平古墳1号	1基	岩村町富田	〃
	上の平古墳2号	1基	〃	〃
	上の平古墳3号	1基	〃	〃
	上の平古墳4号	1基	〃	〃
	上平古窯跡	1基	岩村町飯羽間	〃
	貞享道標・安永道標	2基	岩村町新町	〃
	行者像（三体）及び石窟	1カ所 90㎡	明智町吉良見	〃
	不動明王碑文	1基	山岡町田代	〃
	おしゃくじさんのカヤ	1カ所	明智町東方	〃
	殿垣内の供養塔群	4基	明智町吉良見	〃
	おしゃぐりさん	1カ所	明智町大舟	〃
春日大明神	1カ所	明智町安主	〃	
御所垣内の五輪塔群	3カ所	明智町才坂	〃	
拳母道沓掛の馬頭観音	1カ所 12㎡	明智町大田	H24. 11. 27	
名 勝	天 瀑 山	1カ所	岩村町高松	H16. 10. 25
	喉 の 滝	1カ所	上矢作町達原	〃
	飯 高 観 音	1カ所	山岡町馬場山田	〃
	左 靱 に 右 刀	1カ所	串原閑羅瀬	〃
天然記念物	マダラカワタケ		中野方町新畑	〃
	ヤダケ		中野方町鷹の巣	〃
	クマガヤ草		中野方町橋立	〃
	水汲場ハナノキ自生地	3本	飯地町市政	〃
	野井三谷のハナノ木自生地		三郷町野井	〃
	藤のカヤの木	1本	武並町藤	〃
	大平の福寿草	1カ所	上矢作町達原	〃
	新田の桜	1本	上矢作町本郷	〃
	島の大杉	1本	上矢作町島	〃
	櫃ヶ沢の甌穴	6カ所	上矢作町達原	〃
	銀杏木	1本	山岡町田沢	〃
	大杉（庚申杉）	1本	〃	〃
	枝垂柿	1本	山岡町馬場山田	〃

教育・文化

市指定文化財				
種 別	名 称	員 数	所 在 地	指定等年月日
天然記念物	馬 場 桜	1本	山岡町馬場山田	H16. 10. 25
	梅 (臥 龍 梅)	1本	〃	〃
	大 杉 (参 道 杉)	1本	山岡町久保原	〃
	榿 木	1本	〃	〃
	逆 さ 柳	1本	山岡町下手向	〃
	ハナノ木 (群生地)	1カ所 31本	〃	〃
	ハナノ木 (群生地)	1カ所	〃	〃
	ハナノ木 (群生地)	1カ所	〃	〃
	ヒ ト ツ バ タ ゴ	1本	〃	〃
	榿 木	1本	山岡町田代	〃
	船 岩	1個	山岡町下手向	〃
	大 杉	1本	山岡町上手向	〃
	ハナノ木 (群生地)	80本	山岡町久保原	〃
	榿	1本	〃	〃
	観 音 堂 の イ チ イ	2本	明智町門野	〃
	門 野 神 社 の カ ヤ	1本	〃	〃
	滝坂観音堂の枝垂れ桜	1本	明智町滝坂	〃
	上田薬師堂のサルスベリ	1本	明智町上田	〃
	中切津島神社大杉	2本	岩村町飯羽間	〃
	前平のいちょう	1本	飯地町前平	〃
	南 の か や	2本	飯地町南	〃
	五 明 の も み	1本	飯地町五明	〃
	奥 屋 の か し	5本	飯地町奥屋	〃
	土々ヶ根のしだれザクラ	1本	大井町土々ヶ根	〃
	佐々良木中坪の榿	1本	三郷町佐々良木	〃
	飯地町大根シデコブシ自生地	290本 9,040㎡	飯地町大根	〃
	大 円 寺 ハ ナ ノ キ	1本	岩村町富田	〃
	シデコブシ自生地	1カ所 10本	岩村町飯羽間	〃
	釜 井 の 大 ま き	1本	串原釜井	〃
	住 畑 の 大 杉	1本	串原大野	〃
	千田のヒトツバタゴ	1本	長島町久須見	〃
	保古の湖のゴヨウツツジ自生地	38本 20,600㎡	東野保古山	〃
	猿投神社のヒトツバタゴ	1本	明智町上田	〃
	萩 原 の 大 栃	1本	上矢作町飯田洞	〃
	大 馬 渡 の 大 杉	1本	上矢作町漆原	〃
	杉平八幡神社の大杉	1本	明智町杉平	〃
	八斗蒔の彼岸ザクラ	1本	明智町常盤町	〃

教育・文化

国選定重要伝統的建造物群保存地区

種 別	名 称	員 数	所 在 地	選定等年月日
伝統的建造物群 保存地区	恵那市岩村町本通り伝 統的建造物群保存地区	14.6ha	岩村町本町二丁目及び本 町三丁目の全域並びに本 町一丁目、本町四丁目、 本町五丁目、柳町、西町 一丁目、西町二丁目、朝 日町、新町一丁目及び新 町二丁目の各一部	H10. 4. 17

国登録文化財

種 別	名 称	員 数	所 在 地	登録等年月日
有形文化財 (建造物)	日本大正村役場 (旧明智町役場)	1棟	明智町宮町	H12. 4. 28
	旧恵那市役所飯地事務 所庁舎	1棟	飯地町	H20. 10. 23
	旧恵那市役所飯地事務 所サイレン塔	1基	飯地町	H20. 10. 23
	旧飯地公民館 (五毛座)	1棟	飯地町	H22. 1. 15

1.4 司法・警察・消防

1) 刑法犯の推移

注) 交通業過を除く。恵那警察署と岩村警察署は平成18年に統合。
平成17年は恵那警察署と岩村警察署の合算数値である。

区 分	刑法犯 発生件数	検挙数		刑 法 犯 発 生 件 数 内 訳 (検 挙 数)					
		件数	人数	凶悪犯	粗暴犯	窃 盗	知能犯	風俗犯	その他
平成18年	499	161	91	4	14	367	10	0	104
				(1)	(10)	(135)	-	-	(15)
19年	402	109	82	1	5	280	16	2	98
				(2)	(5)	(75)	(7)	(4)	(16)
20年	429	306	68	1	11	310	28	1	78
				2	8	258	23	2	13
21年	422	246	81	1	15	269	24	1	112
				(1)	(12)	(244)	(10)	(1)	(9)
22年	402	64	52	1	5	313	8	3	72
				-	(5)	(45)	-	(2)	(12)
23年	437	122	68	5	12	326	10	3	81
				(3)	(5)	(108)	(3)	-	(3)
24年	389	78	66	2	13	285	11	4	74
				(2)	(10)	(46)	(4)	(3)	(13)
25年	393	132	90	2	32	259	18	3	79
				(1)	(30)	(83)	(6)	(2)	(10)
26年	364	81	83	1	29	233	29	5	67
				(1)	(22)	(44)	(5)	(1)	(8)

資料：恵那警察署

2) 交通事故の推移

各年12月末現在

区 分	平成 22年	平成 23年	平成 24年	平成 25年	平成 26年
人身件数	179	179	208	157	157
死 者	6	3	0	2	3
負 傷 者	233	241	291	211	196

資料：恵那警察署「恵那の安全」

3) 警察官の人数

(単位:人)

区 分	恵那署管内合計人数
平成24年度	56
25年度	54
26年度	55

資料：恵那警察署

4) 救急出場の状況

(単位:件)

区 分	総数	火災	自然 災害	水難	交通	労働 災害	運動 競技	一般 負傷	加害	自損 行為	急病	その 他
平成22年	2,114	6	-	1	228	30	12	276	7	19	1,308	227
23年	2,163	3	-	5	208	12	7	266	5	28	1,357	272
24年	2,154	3	-	-	242	21	4	305	4	22	1,301	252
25年	2,193	6	1	2	195	25	2	292	10	19	1,365	276
26年	2,337	7	-	-	226	26	7	329	4	25	1,458	255

資料：消防年報（消防本部）

5) 火災の状況

区 分		平成22年	平成23年	平成24年	平成25年	平成26年
火 災 件 数		36	41	33	36	32
火 災 種 別	建物火災	17	16	15	8	10
	林野火災	4	7	2	4	6
	車両火災	2	1	6	3	6
	その他火災	13	17	10	21	10
損 害 額 (千円)		16,179	44,381	33,005	25,341	35,912
焼 損 面 積	建物(m ²)	486	892	635	1,191	1,307
	林野(a)	12	14	6	15	159
	その他(a)	42	65	18	219	125
死 者(人)		2	2	0	0	1
負 傷 者(人)		6	6	5	7	3
り災世帯数		16	8	10	7	6
り災人員		38	17	26	15	12

資料:消防年報(消防本部)

市民所得

15 市民所得

1) 市町村内総生産、市町村民所得（分配）

(単位：百万円、%)

区 分	平成22年度		平成23年度		平成24年度	
	実 額	構成比	実 額	構成比	実 額	構成比
＜経済活動別市町村内総生産＞						
1 産 業	165,703	87.4	163,681	87.0	162,254	86.5
(1) 農林水産業	2,743	1.4	2,656	1.4	2,666	1.4
a 農業	2,207	1.2	2,091	1.1	2,131	1.1
b 林業	516	0.3	543	0.3	518	0.3
c 水産業	20	0.0	22	0.0	17	0.0
(2) 鉱業	696	0.4	691	0.4	846	0.5
(3) 製造業	53,886	28.4	51,947	27.6	54,764	29.2
(4) 建設業	11,859	6.3	13,233	7.0	8,835	4.7
(5) 電気・ガス・水道業	6,081	3.2	4,614	2.5	3,816	2.0
(6) 卸売・小売業	16,886	8.9	16,640	8.8	16,650	8.9
(7) 金融・保険	7,247	3.8	6,957	3.7	6,783	3.6
(8) 不動産業	21,950	11.6	22,238	11.8	22,380	11.9
(9) 運輸業	13,089	6.9	13,247	7.0	13,394	7.1
(10) サービス業	31,266	16.5	31,459	16.7	32,121	17.1
2 政府サービス生産者	19,913	10.5	19,995	10.6	19,983	10.7
(1) 電気・ガス・水道業	2,093	1.1	2,044	1.1	2,208	1.2
(2) サービス業	6,078	3.2	6,004	3.2	5,874	3.1
(3) 公務	11,742	6.2	11,946	6.4	11,902	6.3
3 対家計民間非営利サービス生産者	2,840	1.5	3,064	1.6	3,897	2.1
4 輸入品に課される税・関税等	1,043	0.6	1,299	0.7	1,449	0.8
合 計	189,499	100.0	188,039	100.0	187,584	100.0
(再 掲)						
第1次産業	2,743	1.4	2,656	1.4	2,666	1.4
第2次産業	66,441	35.1	65,871	35.0	64,445	34.4
第3次産業	119,272	62.9	118,213	62.9	119,024	63.5
＜市町村民所得＞						
1 市町村民雇用者報酬	91,413	67.4	92,468	67.5	89,938	65.6
(1) 賃金・俸給	77,848	57.4	78,372	57.2	75,899	55.4
(2) 雇主の社会負担	13,565	10.0	14,096	10.3	14,039	10.2
a 雇主の現実社会負担	9,516	7.0	9,970	7.3	10,261	7.5
b 雇主の帰属社会負担	4,049	3.0	4,127	3.0	3,778	2.8
2 財産所得（非企業部門）	7,938	5.9	7,959	5.8	7,553	5.5
(1) 一般政府	△ 505	△ 0.4	△ 767	△ 0.6	△ 899	△ 0.7
(2) 家計	8,286	6.1	8,635	6.3	8,350	6.1
(3) 対家計民間非営利団体	157	0.1	91	0.1	101	0.1
3 企業所得企業所得（法人企業の分配所得受払後）	36,190	26.7	36,495	26.7	39,517	28.8
(1) 民間法人企業	20,051	14.8	20,248	14.8	23,414	17.1
(2) 公的企業	784	0.6	909	0.7	751	0.5
(3) 個人企業	15,355	11.3	15,338	11.2	15,351	11.2
合 計	135,541	100.0	136,923	100.0	137,008	100.0
＜ 関 連 指 標 ＞						
人 口	53,718 人		53,271 人		52,766 人	
就業者数（就業地ベース）	25,857 人		25,570 人		25,711 人	
人口1人当たり市町村民所得	27,466 千円		27,153 千円		27,260 千円	
就業者1人当たり市町村内総生産	23,368 千円		23,094 千円		23,179 千円	
経 済 成 長 率	1.7 %		△ 0.8 %		△ 0.2 %	

注) この推計値は過去に遡って改訂を行っているため、以前に公表した数値とは一致しない。 資料：市町村民経済計算

市の財政

16 市の財政

1) 一般会計（歳入決算額）

（単位：千円）

区 分	平成23年度	平成24年度	平成25年度
総 額	30,104,860	28,972,497	29,499,575
市 税	7,036,297	6,904,632	7,094,493
地 方 譲 与 税	370,095	302,079	287,432
利 子 割 交 付 金	24,908	16,922	17,681
配 当 割 交 付 金	11,964	12,658	24,020
株式譲渡所得割交付金	2,645	2,982	38,394
地方消費税交付金	518,769	515,698	511,303
ゴルフ場利用税交付金	126,237	118,362	125,168
自動車取得税交付金	82,626	102,153	90,904
地方特例交付金	111,753	26,774	25,309
地 方 交 付 税	10,429,729	10,660,029	10,726,899
交通安全対策特別交付金	6,303	6,299	6,383
分担金及び負担金	328,967	317,926	308,766
使用料及び手数料	422,456	416,543	423,569
国 庫 支 出 金	2,411,907	2,034,429	2,294,788
県 支 出 金	1,958,536	1,781,133	1,768,290
財 産 収 入	109,571	109,162	126,712
寄 附 金	44,356	4,515	5,212
繰 入 金	198,039	208,156	268,852
繰 越 金	1,835,154	1,505,852	1,500,235
諸 収 入	708,748	759,193	705,165
市 債	3,365,800	3,167,000	3,150,000

資料：歳入歳出決算における主要施策の成果等実績

市の財政

2) 一般会計（歳出決算額）

(単位：千円)

区 分	平成23年度	平成24年度	平成25年度
総 額	28,599,009	27,472,262	27,707,228
議 会 費	274,642	259,872	203,511
総 務 費	4,724,227	4,696,890	5,377,729
民 生 費	6,453,715	6,159,401	6,428,833
衛 生 費	3,975,040	3,970,126	2,885,269
労 働 費	48,474	48,463	50,799
農 林 水 産 業 費	1,228,601	1,239,088	1,284,684
商 工 費	665,858	580,459	467,959
土 木 費	2,551,209	2,410,334	2,010,320
消 防 費	1,020,770	929,449	965,992
教 育 費	3,466,921	2,862,038	2,891,511
災 害 復 旧 費	177,826	190,775	108,204
公 債 費	4,011,726	4,125,367	5,032,417

資料：歳入歳出決算における主要施策の成果等実績

市の財政

3) 財政状況

(単位：千円)

区 分	平成23年度	平成24年度	平成25年度
基準財政 収入額	6,078,789	5,979,867	5,964,667
基準財政 需要額	12,468,767	12,468,162	12,456,659
標準財政 規模	18,013,369	18,176,285	18,269,373
財政力指数	0.496	0.484	0.482
実質収支 比率	7.8	7.4	8.7
経常収支比率	81.9	83.4	82.5
起債許可制限比率	8.0	7.5	7.1
公債費比率	11.9	11.8	11.3
実質公債費比率	11.4	11.0	10.1
将来負担比率	51.4	36.3	17.8
積立金 現在高	12,673,903	14,809,582	16,025,237
地方債 現在高	37,290,382	36,869,947	35,488,865
債務負担行為限度額	3,141,565	3,576,488	739,012

資料：財務課

4) 地方交付税の状況

(単位：千円)

区 分	平成23年度	平成24年度	平成25年度
交付税決定 総額	10,429,729	10,660,029	10,726,899
普通 交付税	8,968,589	9,199,980	9,242,670
特別 交付税	1,461,140	1,460,049	1,484,229
基準財政 需要額 (A)	15,047,432	15,170,387	15,207,322
基準財政 収入額 (B)	6,078,843	5,979,924	5,964,652
交付基準額 (A-B)	8,968,589	9,190,463	9,242,670
財政力指数	0.496	0.484	0.482

資料：財務課

市の財政

5) 市税の状況

(単位：千円)

区 分	平成23年度	平成24年度	平成25年度
総 額	7,036,297	6,904,632	7,094,493
市 民 税	2,684,812	2,723,094	2,739,401
固 定 資 産 税	3,539,556	3,384,081	3,508,019
軽 自 動 車 税	124,771	125,951	127,154
た ば こ 消 費 税	359,027	353,589	392,410
鉱 産 税	1,614	1,474	1,473
特 別 有 土 地 税	-	-	-
入 湯 税	46,622	47,428	46,999
都 市 計 画 税	279,895	269,015	279,037

資料：財務課

6) 特別会計（歳入決算額）

(単位：千円)

区 分	平成23年度	平成24年度	平成25年度
総 額	13,505,951	14,328,545	15,152,774
国 民 健 康 保 険 事 業	5,499,229	5,651,825	5,876,685
介 護 保 険 (事 業 勘 定)	4,816,383	5,103,336	5,275,073
介 護 保 険 (サ ー ビ ス 事 業 勘 定)	36,498	19,144	22,334
簡 易 水 道 事 業	857,457	1,065,032	1,387,452
農 業 集 落 排 水 事 業	291,019	279,474	288,329
駐 車 場 事 業	36,531	60,092	31,371
公 共 下 水 道 事 業	1,380,288	1,533,623	1,657,994
遠 山 財 産 区	8,075	5,323	811
上 財 産 区	2,275	847	961
後 期 高 齢 者 医 療	578,196	609,849	611,764

資料：歳入歳出決算における主要施策の成果等実績

市の財政

7) 特別会計（歳出決算額）

（単位：千円）

区 分	平成23年度	平成24年度	平成25年度
総 額	13,256,917	14,024,033	14,726,941
国民健康保険事業	5,392,810	5,492,011	5,610,864
介護保険（事業勘定）	4,699,825	4,986,073	5,164,203
介護保険（サービス事業勘定）	36,497	19,143	22,333
簡易水道事業	856,946	1,064,496	1,383,727
農業集落排水事業	290,887	279,348	288,256
駐車場事業	33,174	53,930	31,371
公共下水道事業	1,370,961	1,528,046	1,625,110
遠山財産区	7,537	4,885	641
上 財 産 区	1,877	553	547
後期高齢者医療	566,403	595,548	599,889

資料：歳入歳出決算における主要施策の成果等実績

8) 水道事業会計（収入）

注) 消費税抜き

（単位：千円）

区 分	平成23年度	平成24年度	平成25年度
水道事業収益	841,168	833,281	822,436
営業収益	790,300	800,213	789,564
給水収益	777,780	787,019	776,740
受託工事収益	25	141	213
その他営業収益	12,495	13,053	12,611
営業外収益	32,658	33,068	32,872
受取利息及び配当金	511	855	1,625
他会計補助金及び負担金	29,868	29,385	29,928
雑 収 益	2,279	2,828	1,319
国庫補助金	-	-	-
特別利益	-	-	-
固定資産売却益	-	-	-

資料：上下水道課

市の財政

9) 水道事業会計（支出）

注)消費税抜き

(単位：千円)

区 分	平成23年度	平成24年度	平成25年度
水道事業費用	726,078	793,377	765,074
営業費用	687,265	758,278	731,818
原水及び浄水費	301,994	319,957	323,587
配水及び給水費	74,769	92,520	75,466
受託工事費	-	-	-
総係費	56,598	56,716	59,704
減価償却費	252,452	261,187	259,324
資産減耗費	1,452	27,898	13,737
その他営業費用	-	-	-
営業外費用	38,813	35,099	33,256
支払利息及び企業債取扱諸費	33,806	32,371	30,378
繰延勘定償却	2,760	2,000	2,000
雑支出	2,247	728	878
特別損失	-	-	-
固定資産売却損	-	-	-
過年度損益修正損	-	-	-
その他特別損失	-	-	-

資料：上下水道課

10) 水道資本的収入及び支出の状況

注)消費税込み

(収入)

(単位：千円)

区 分	平成23年度	平成24年度	平成25年度
資本的収入	227,236	56,201	129,214
企業債	24,900	-	37,400
国庫補助金	23,725	-	24,537
県補助金	5,250	-	-
工事分担金及び負担金	66,161	56,201	54,977
工事分担金	64,360	32,848	52,533
工事負担金	1,801	23,353	2,444
出資金	107,200	-	12,300
固定資産売却代金	-	-	-

資料：上下水道課

市の財政

10) 水道事業資本的収入及び支出の状況 続き

(支出)

(単位:千円)

区 分	平成23年度	平成24年度	平成25年度
資 本 的 支 出	370,344	302,163	235,890
建 設 改 良 費	306,589	234,362	166,644
建設改良工事費	243,671	215,350	135,877
拡張工事費	53,305	4,949	19,755
建設改良事務費	6,895	7,337	7,117
営業設備費	718	4,726	1,895
負担金	2,000	2,000	2,000
企 業 債 償 還 金	63,755	66,671	69,246
雑 支 出	-	1,130	-

資料：上下水道課

11) 平成25年度水道事業企業債及び一時借入金等の状況

(単位:千円)

区 分	前年度未残高	今年度借入金	今年度償還額	今年度末借入金残高
企 業 債	1,277,117	37,400	69,246	1,245,271

資料：上下水道課

12) 平成25年度水道事業固定資産の状況 (有形固定資産)

(単位:千円)

資産の種類	今年度当初現在高	今年度増加額	今年度減少額	今年度末現在高	減価償却累計額			今年度未償却未済額
					今年度増加額	今年度減少額	累 計	
土 地	260,650	647	-	261,297	-	-	-	261,297
建 物	541,402	-	-	541,402	10,341	-	156,676	384,726
構 築 物	8,646,337	154,948	35,465	8,765,820	146,596	25,228	3,045,224	5,720,596
機械及び装置	3,054,962	10,371	31,543	3,033,790	102,145	28,082	1,472,071	1,561,719
車両運搬具	5,654	930	770	5,814	194	731	4,015	1,799
工具器具及び備品	6,606	315	-	6,921	173	-	4,856	2,065
建設仮勘定	14,273	166,169	165,901	14,541	-	-	-	14,541
合 計	12,529,884	333,380	233,679	12,629,585	259,449	54,041	4,682,842	7,946,743

資料：上下水道課

市の財政

13) 平成25年度水道事業固定資産の状況（無形固定資産）

(単位:千円)

資産の種類	今年度当初 現在高	今年度 増加額	今年度 減少額	今年度 減価償却高	今年度末 現在高
電話加入権	101	-	-	-	101
施設利用権	84	-	-	17	67
合 計	185	-	-	17	168

資料：上下水道課

14) 恵那市病院事業会計（収益的収入）

(単位:千円)

区 分	平成23年度	平成24年度	平成25年度
病 院 事 業 収 益	3,780,403	3,828,814	3,725,269
医 業 収 益	3,352,438	3,405,737	3,366,286
入 院 収 益	2,088,884	2,163,959	2,168,474
外 来 収 益	969,736	953,071	912,225
介 護 収 益	-	-	-
そ の 他 医 業 収 益	293,818	288,707	285,587
医 業 外 収 益	344,180	337,263	277,897
受 取 利 息 及 び 配 当 金	1,095	1,114	1,476
国 庫 補 助 金	-	-	-
県 支 出 金	-	-	-
他 会 計 補 助 金	40,465	36,667	39,054
負 担 金 交 付 金	285,454	274,513	207,021
患 者 外 給 食 収 益	1,492	1,389	1,501
そ の 他 医 業 外 収 益	15,674	23,580	28,845
通所リハビリテーション事業収益	52,574	53,164	49,957
通所リハビリテーション収益	52,574	53,164	49,957
訪問看護ステーション事業収益	31,211	32,650	31,129
訪 問 看 護 収 益	31,211	32,650	31,129

資料：病院管理課

市の財政

15) 恵那市病院事業会計 (収益的支出)

(単位:千円)

区 分	平成23年度	平成24年度	平成25年度
病 院 事 業 費 用	3,701,862	3,742,922	3,656,157
医 業 費 用	3,563,433	3,604,459	3,510,326
給 与 費	574,991	572,722	565,649
材 料 費	223,473	208,658	212,027
経 費	2,628,454	2,693,840	2,605,095
減 価 償 却 費	132,646	124,815	121,503
資 産 減 耗 費	566	611	3,167
研 究 研 修 費	3,303	3,813	2,885
医 業 外 費 用	56,276	54,324	63,645
支 払 利 息 及 企 業 債 取 扱 諸 費	27,097	25,922	24,784
患 者 外 給 食 材 料 費	1,354	1,303	1,481
繰 延 勘 定 償 却 費	-	-	-
消 費 税 及 び 地 方 消 費 税	5,772	6,073	5,518
賠 償 費	-	-	2,564
雑 損 失	22,053	21,026	29,298
通 所 リ ハ ビ リ テ ー シ ョ ン 事 業 費 用	52,574	53,164	49,957
経 費	52,574	53,164	49,957
訪 問 看 護 ス テ ー シ ョ ン 事 業 費 用	29,579	30,975	32,229
給 与 費	28,329	29,748	30,008
経 費	1,250	1,227	2,221
特 別 損 失	-	-	-
固 定 資 産 売 却 損	-	-	-

資料: 病院管理課

16) 恵那市病院事業会計 (資本的収入及び支出) (消費税込)

(収入)

(単位:千円)

区 分	平成23年度	平成24年度	平成25年度
資 本 的 収 入	137,409	164,802	414,981
企 業 債	40,500	66,600	241,100
負 担 金	26,984	28,621	28,530
補 助 金	-	2,784	3,125
出 資 金	69,925	66,797	142,226
固 定 資 産 売 却 代 金	-	-	-

(支出)

(単位:千円)

区 分	平成23年度	平成24年度	平成25年度
資 本 的 支 出	170,130	208,869	416,779
建 設 改 良 費	78,598	115,283	319,261
企 業 債 元 金 償 還 金	91,532	93,538	97,516
補 助 金 返 還 金	-	48	2

※ 資本的収入額が資本的支出額に対して不足する額は、過年度分損益勘定留保資金等で補てんした。

資料: 病院管理課

17) 平成25年度恵那市病院事業企業債の状況

(単位:千円)

区 分	前年度末残高	今年度借入金	今年度償還額	今年度末借入金残高
企 業 債	1,397,632	241,100	97,516	1,541,216

資料: 病院管理課

市の財政

18) 平成25年度恵那市病院事業固定資産の状況（有形固定資産）

(単位:千円)

資産の種類	今年度当初 現在高	今年度 増加額	今年度 減少額	今年度末 現在高	減価償却累計額			今年度末 償却未済 額
					今年度 増加額	今年度 減少額	累 計	
土地	411,238	-	1,464	409,774	-	-	-	409,774
立木	194	-	-	194	-	-	-	194
建物	2,008,301	28,966	-	2,037,267	24,969	-	508,605	1,528,662
建物附属設備	725,331	21,118	1,324	745,125	37,620	834	326,886	418,239
構築物	88,849	-	-	88,849	3,407	-	48,593	40,256
車両及び 運搬具	30,234	805	1,088	29,951	568	1,034	16,214	13,737
器具及び備品	1,425,525	58,820	17,595	1,466,750	50,999	16,122	660,866	805,884
建設仮勘定	69,944	259,020	50,084	278,880	-	-	-	278,880
合計	4,759,616	368,729	71,555	5,056,790	117,563	17,990	1,561,164	3,495,626

資料：病院管理課

19) 平成25年度恵那市病院事業固定資産の状況（無形固定資産）

(単位:千円)

資産の種類	今年度当初 現在高	今年度 増加額	今年度 減少額	今年度 減価償却高	今年度末 現在高
電話加入権	578	-	-	-	578
医事会計システム等	20,696	616	-	3,626	17,686
合計	21,274	616	-	3,626	18,264

資料：病院管理課

20) 介護老人保健施設事業会計（収入）

(単位:千円)

区分	平成23年度	平成24年度	平成25年度
施設運営事業収益	471,199	456,795	460,382
事業収益	448,900	440,125	437,033
施設介護料収益	317,745	302,421	300,726
居宅介護料収益	51,584	58,490	57,473
利用者等利用料収益	78,877	78,538	78,117
その他事業収益	694	676	717
事業外収益	22,299	16,670	23,349
受取利息及び配当金	200	166	137
他会計負担金	16,155	10,738	8,390
他会計補助金	-	-	9,119
入所者等外給食収益	752	804	942
寄附金	208	482	550
その他事業外収益	4,984	4,480	4,211
保険金	545	-	-

資料：介護老人保健施設ひまわり

市の財政

2 1) 介護老人保健施設事業会計（支出）

(単位：千円)

区 分	平成23年度	平成24年度	平成25年度
施設運営事業費用	491,654	483,085	485,286
事業費用	477,600	469,690	472,512
給与費	345,486	337,977	339,108
材料費	12,481	12,862	13,276
経費	95,692	94,266	95,837
研究研修費	474	793	515
減価償却費	23,467	23,792	23,776
事業外費用	14,054	13,395	12,774
支払利息及び諸費	13,964	13,282	12,585
繰延勘定償却費	14	14	152
雑損失	76	99	37
賠償金	546	-	-
特別損失	1,656	-	-
過年度損益修正損	1,656	-	-

資料：介護老人保健施設ひまわり

2 2) 平成25年度介護老人保健事業企業債の状況

(単位：千円)

区 分	前年度未残高	今年度借入金	今年度償還額	今年度末借入金残高
企業債	607,656	-	33,718	573,938

資料：介護老人保健施設ひまわり

2 3) 介護老人保健施設事業資本的収入及び支出の状況

(収入)

(単位：千円)

区 分	平成23年度	平成24年度	平成25年度
資本的収入	21,559	22,308	22,802
補助金	-	294	-
出資金	21,559	22,014	22,802

資料：介護老人保健施設ひまわり

(支出)

(単位：千円)

区 分	平成23年度	平成24年度	平成25年度
資本的支出	35,869	33,698	34,364
建設改良費	3,531	677	646
施設整備費	3,531	677	646
企業債償還金	32,338	33,021	33,718

資料：介護老人保健施設ひまわり

市の財政

24) 平成25年度介護老人保健施設事業固定資産の状況（有形固定資産）

(単位:千円)

資産の種類	今年度当初 現在高	今年度 増加額	今年度 減少額	今年度末 現在高	減価償却累計額			今年度末 償却未済 額
					今年度 増加額	今年度 減少額	累 計	
建 物	1,054,493	-	-	1,054,493	20,601	-	306,977	747,516
構 築 物	22,773	-	-	22,773	343	-	16,132	6,641
機 器 備 品	45,804	-	-	45,804	1,923	-	38,765	7,039
車 両	14,648	-	-	14,648	700	-	13,721	927
合 計	1,137,718	-	-	1,137,718	23,567	-	375,595	762,123

介護老人保健施設ひまわり

25) 平成25年度介護老人保健施設事業固定資産の状況（無形固定資産）

(単位:千円)

資産の種類	今年度当初 現在高	今年度 増加額	今年度 減少額	今年度 減価償却高	今年度末 現在高
電話加入権	479	-	-	-	479
水道加入権	647	-	-	-	647
その他無形固定資産	210	646	-	210	646
合 計	1,336	646	-	210	1,772

資料：介護老人保健施設ひまわり

市の財政

26) 恵那市国民健康保険診療所事業会計（収益的收入）

(単位：千円)

区 分	平成23年度	平成24年度	平成25年度
診療所事業収益	634,390	652,819	637,384
医業収益	503,528	518,000	503,101
外来収益	435,033	454,589	443,411
介護収益	4,117	4,364	3,855
その他医業収益	64,378	59,047	55,835
医業外収益	130,862	134,819	134,283
受取利息及び配当金	16	25	37
他会計補助金	30,170	27,410	25,305
負担金交付金	98,816	105,322	107,197
その他医業外収益	1,860	2,062	1,744

資料：病院管理課

27) 恵那市国民健康保険診療所事業会計（収益の支出）

(単位：千円)

区 分	平成23年度	平成24年度	平成25年度
診療所事業費用	607,235	610,870	617,204
医業費用	594,261	597,256	603,092
給与費用	333,743	334,555	337,967
材料費用	143,342	139,991	140,294
経費	90,122	96,288	95,476
減価償却費	25,809	25,704	28,080
資産減耗費	713	201	643
研究研修費	532	517	632
医業外費用	12,974	13,614	14,112
支払利息及企業債取扱諸費	3,331	2,967	2,718
繰延勘定償却費	-	-	-
消費税及び地方消費税	1,041	861	733
雑損失	8,602	9,786	10,574
賠償費	-	-	87

資料：病院管理課

28) 恵那市国民健康保険診療所事業会計（資本的收入及び支出）（消費税込）

(収入)

(単位：千円)

区 分	平成23年度	平成24年度	平成25年度
資本的収入	26,667	25,079	35,893
企業債	3,400	-	11,000
出資金	21,839	21,929	23,185
補助金	1,428	3,150	1,708

(支出)

(単位：千円)

区 分	平成23年度	平成24年度	平成25年度
資本的支出	28,853	36,560	48,237
建設改良費	9,199	26,112	37,396
企業債元金償還金	19,654	10,448	10,841

資料：病院管理課

市の財政

29) 平成25年度恵那市国民健康保険診療所事業企業債の状況

(単位:千円)

区 分	前年度未残高	今年度借入金	今年度償還額	今年度未借入金残高
企 業 債	196,066	11,000	10,841	196,225

資料: 病院管理課

30) 平成25年度恵那市国民健康保険診療所事業固定資産の状況 (有形固定資産)

(単位:千円)

資産の種類	今年度当初 現在高	今年度 増加額	今年度 減少額	今年度末 現在高	減価償却累計額			今年度末 償却未済 額
					今年度 増加額	今年度 減少額	累 計	
土 地	88,227	-	-	88,227	-	-	-	88,227
建 物	578,233	-	-	578,233	18,564	-	110,267	467,966
建物附属設備	76,954	18,505	-	95,459	667	-	2,746	92,713
構 築 物	593	-	-	593	53	-	107	486
車両及び運搬具	7,029	-	-	7,029	223	-	1,979	5,050
器具及び備品	153,597	16,495	643	169,449	6,652	-	35,492	133,957
建設仮勘定	-	-	-	-	-	-	-	-
合 計	904,633	35,000	643	938,990	26,159	-	150,591	788,399

資料: 病院管理課

31) 平成25年度末恵那市国民健康保険診療所事業固定資産の状況 (無形固定資産)

(単位:千円)

資産の種類	今年度当初 現在高	今年度 増加額	今年度 減少額	今年度 減価償却高	今年度末 現在高
その他無形固定 資産	6,536	615	-	1,921	5,230

資料: 病院管理課

市の財政

32) 国民健康保険事業会計決算の状況(事業勘定)(歳入)

(単位:千円)

区 分	平成23年度	平成24年度	平成25年度
保 険 料 (税)	1,167,328	1,149,210	1,250,321
国 庫 支 出 金	1,073,174	1,048,729	1,123,744
療 養 給 付 費 等 負 担 金	804,307	811,864	821,544
高 額 医 療 費 共 同 事 業 負 担 金	18,855	18,396	19,656
特 定 健 康 診 査 等 負 担 金	8,945	9,151	8,989
財 政 調 整 交 付 金	240,267	208,860	273,160
国民健康保険事業国庫補助金	800	458	395
助 産 費 補 助 金	-	-	-
療 養 給 付 費 交 付 金	498,031	575,587	500,894
前 期 高 齢 者 交 付 金	1,540,675	1,454,303	1,578,768
県 支 出 金	261,279	301,742	300,694
共 同 事 業 交 付 金	394,408	497,765	502,146
繰 入 金	312,321	507,635	453,780
繰 越 金	247,591	106,419	159,814
そ の 他 の 収 入	4,422	10,435	6,524
合 計	5,499,229	5,651,825	5,876,685

資料: 保険年金課

市の財政

33) 国民健康保険事業会計決算の状況(事業勘定)(歳出)

(単位:千円)

区 分	平成23年度	平成24年度	平成25年度
総 務 費	118,407	115,879	122,096
保 険 給 付 費	3,657,478	3,727,073	3,822,155
療 養 諸 費	3,252,413	3,300,203	3,385,797
高 額 療 養 費	379,225	398,261	413,011
移 送 費	-	-	128
出 産 育 児 諸 費	20,940	23,909	19,019
葬 祭 諸 費	4,900	4,700	4,200
後 期 高 齢 者 支 援 金	652,737	704,329	720,486
前 期 高 齢 者 納 付 金	1,934	732	721
老 人 保 健 拠 出 金	66	37	33
介 護 給 付 費 納 付 金	283,136	305,232	319,257
共 同 事 業 拠 出 金	478,195	489,908	486,167
保 健 事 業 費	67,440	67,146	59,372
基 金 積 立 金	67,287	840	336
そ の 他 の 支 出	66,130	80,835	80,241
合 計	5,392,810	5,492,011	5,610,864

資料: 保険年金課

選挙

17 選挙

1) 選挙人名簿登録者数の推移

各年9月2日現在			
区 分	総 数	男	女
平成22年	44,949	21,416	23,533
23年	44,733	21,314	23,419
24年	44,432	21,164	23,268
25年	44,063	20,986	23,077
26年	43,653	20,776	22,877

資料:選挙管理委員会

2) 最近の選挙結果

(単位:人、%)

区 分	執 行 年月日	当日の有権者数			投 票 者 数			投票率
		男	女	計	男	女	計	
第3回恵那市長選挙	H24.11.25	20,977	23,102	44,079	15,134	17,299	32,433	73.58
第3回恵那市議会議員選挙	H24.11.25	20,977	23,102	44,079	15,131	17,299	32,430	73.57
第46回衆議院議員総選挙 (小選挙区)	H24.12.16	21,082	23,207	44,289	14,512	15,615	30,127	68.02
第46回衆議院議員総選挙 (比例代表)	H24.12.16	21,082	23,207	44,289	14,511	15,615	30,126	68.02
第22回最高裁判所裁判官 国民審査	H24.12.16	21,074	23,186	44,260	14,242	15,342	29,584	66.84
第18回岐阜県知事選挙	H25.1.27	20,968	23,110	44,078	9,249	9,964	19,213	43.59
第23回参議院議員通常選挙 (選挙区)	H25.7.21	20,974	23,097	44,071	12,578	13,497	26,075	59.17
第23回参議院議員通常選挙 (比例代表)	H25.7.21	20,974	23,097	44,071	12,577	13,498	26,075	59.17
第47回衆議院議員総選挙 (小選挙区)	H26.12.14	20,697	22,819	43,516	13,373	14,267	27,640	63.52
第47回衆議院議員総選挙 (比例代表)	H26.12.14	20,697	22,819	43,516	13,373	14,267	27,640	63.52
第23回最高裁判所裁判官 国民審査	H26.12.14	20,691	22,804	43,495	13,186	14,101	27,287	62.74

※ 国政選挙については、在外選挙人を含む。

資料:選挙管理委員会

観光

18 観光

1) 観光地分類別観光客数

(単位：人)

区 分	平成23年	平成24年	平成25年
自然	584,787	574,479	583,259
歴史・文化	403,780	441,972	406,998
スポーツ レクリエーション	432,781	437,309	427,296
温泉・健康	124,365	121,068	111,632
都市型観光 (買物・食等)	47,688	47,191	46,238
道の駅等	1,962,811	2,171,301	2,122,219
行祭事・イベント	230,500	291,900	290,348
合 計	3,786,712	4,085,220	3,987,990

出典：岐阜県観光入込客統計調査

2) 施設別年間宿泊客数

(単位：人)

区 分		平成21年	平成22年	平成23年	平成24年	平成25年	
施設別年間宿泊客延べ人数	民 宿 泊 施 設 の 営 営	ホテル・旅館	105,254	107,633	94,573	109,525	113,121
		民営宿泊施設	65,371	65,284	68,359	65,836	72,420
		公共宿泊施設	55,732	54,647	49,528	49,193	46,900
		キャンプ場	3,919	3,513	2,646	3,356	4,084
		合 計	230,276	231,077	215,106	227,910	236,525

参考：恵那市調査（商工観光課）

観光

3-1) 観光地別年間入込み客数(施設)

(単位:人)

区 分	平成21年	平成22年	平成23年	平成24年	平成25年
笠置山	-	-	10,686	9,187	10,097
阿木川ダム	-	-	17,312	13,163	8,566
小里川ダム	39,499	3,680	10,804	14,704	15,029
保古の湖	42,842	35,652	40,884	36,604	34,018
奥矢作湖	86,070	78,080	26,000	19,500	17,800
恵那峡	511,764	525,885	479,101	481,321	497,749
岩村城跡	54,247	52,098	42,112	48,031	46,697
飯高観音	149,000	149,000	149,000	149,500	148,500
岩村城下町	96,232	74,661	63,811	100,544	76,788
日本大正村	89,780	72,871	122,552	115,255	110,077
日本大正村資料館他	43,623	37,193			
中山道広重美術館	-	-	15,236	16,046	12,409
岩村歴史資料館	-	-	11,069	12,596	12,527
花白温泉花白の湯	-	-	13,000	13,500	11,976
くしはら温泉ささゆりの湯	118,415	110,031	111,365	107,568	99,656
岐阜県クリスタルパーク恵那スケート場	74,616	68,845	69,542	89,629	59,708
恵那峡カントリークラブ	51,621	49,627	47,394	48,480	53,364
いわむらカントリークラブ	-	-	31,709	28,081	26,604
ニューキャピタルゴルフ倶楽部	-	-	34,380	27,788	28,188
山岡カントリークラブ	-	-	38,817	37,486	38,800
笹平カントリー倶楽部	-	-	40,004	40,074	38,508
明智ゴルフ倶楽部明智ゴルフ場	109,907	108,405	108,320	106,574	109,499
メダリオン・ベルグラビアリゾート	-	-	31,467	29,418	31,917
串原マレット・グランドゴルフ場	-	-	19,148	18,908	16,908
アドニスゴルフクラブ	-	-	12,000	10,871	23,800
マレットハウス(串原)	-	-	47,688	47,191	46,238
恵那峡山菜園	149,860	132,600	132,848	169,731	150,359
道の駅そばの郷らっせいみさと	716,556	678,603	669,059	661,002	669,977
道の駅おばあちゃん市・山岡	605,824	645,963	586,640	575,339	545,113
道の駅上矢作ラ・フォーレ福寿の里	224,486	246,396	228,523	223,002	219,735
恵那市観光物産館「えなてらす」	-	26,818	55,501	59,187	64,651
恵那銀の森	-	-	290,240	483,040	472,384
小 計	3,164,342	3,096,408	3,556,212	3,793,320	3,697,642

資料: 商工観光課

観光

3-2) 観光地別年間入込み客数 (イベント)

(単位：人)

区 分	平成21年	平成22年	平成23年	平成24年	平成25年
七 日 市	50,000	50,000	50,000	55,000	55,000
ちよっとおんさいまつり (明智)	8,000	8,000	10,000	10,000	13,000
光 秀 ま つ り (明 智)	-	-			
み の じ の み の り 祭	110,000	80,000	80,000	40,000	85,000
か え で ま つ り (明 智)	-	-	5,000	10,000	10,000
いわむら城下おかげまつり (岩村町産業祭)	-	-	5,500	12,000	13,000
岐 阜 県 畜 産 フ ェ ア	25,000	-	-	-	-
恵那納涼水上花火大会 (恵那峡)	-	-	30,000	33,000	30,000
ザ・縁日 ふるさと創生花火 (岩村)	-	-	7,000	5,000	7,500
明 智 町 納 涼 花 火 大 会	6,000	6,000	6,000	5,000	5,000
爪 切 地 蔵 尊 奉 納 花 火 大 会	5,000	5,000	5,000	5,000	5,000
恵 那 産 業 博 覧 会	-	-	12,000	13,000	-
恵 那 ま ち な か 市	-	-	20,000	24,000	31,000
いわむら城下町のひなまつり	-	-	-	23,000	30,000
ぎふ清流国体・ぎふ清流大会 (恵那市)	-	-	-	56,900	-
そ の 他	283,643	274,345	-	-	-
小 計	487,643	423,345	230,500	291,900	284,500
合 計 (施設+イベント)	3,651,985	3,519,753	3,786,712	4,085,220	3,982,142

資料：商工観光課

出典：岐阜県観光レクリエーション動態調査 (～H22)、岐阜県観光入込客統計調査 (H23～)

議会・行政

19 議会・行政

1) 議会開催状況（協議会を含む）

年 別	区 分	回 数	会 期	会議日数	会議時間
平成24年	定 例 会	4	107	18	56:14
	臨 時 会	-	-	-	0:00
	全 員 協 議 会	11	11	11	23:21
平成25年	定 例 会	4	107	18	52:57
	臨 時 会	-	-	-	0:00
	全 員 協 議 会	12	12	12	20:47
平成26年	定 例 会	4	104	18	51:31
	臨 時 会	-	-	-	0:00
	全 員 協 議 会	10	10	10	21:41

資料：議会事務局

2) 市議会議決状況

区 分	議 決 件 数														選 挙 等
	市 長 提 出						議 員 提 出				請 願				
	可決	否決	認定	同意	承認	継続	可決	否決	推薦	選任	採択	不採択	取下げ	継続	
平成24年	130	-	11	14	7	-	5	1	-	4	-	3	-	-	5
25年	138	-	12	5	9	-	10	1	1	4	-	2	-	4	
26年	122	-	12	13	4	-	3	1	-	-	-	3	1	13	

資料：議会事務局

3) 年次別委員会開催状況（協議会を含む）

区 分	会 議 日 数			
	平成24年	平成25年	平成26年	
常 任	総 務 文 教 委 員 会	9	7	6
	市 民 福 祉 委 員 会	6	6	6
	産 業 環 境 委 員 会	8	6	5
	決 算 審 査 特 別 委 員 会	3	3	3
	病 院 医 療 対 策 特 別 委 員 会	2	-	-
	広 報 広 聴 特 別 委 員 会	4	-	-
	リニア中央新幹線建設特別委員会	1	-	-
	瑞浪恵那道路・新丸山ダム建設促進特別委員会	1	2	1
	病 院 建 設 特 別 委 員 会	1	5	-
	広 報 広 聴 特 別 委 員 会	1	5	1
	リニア中央新幹線対策特別委員会	1	5	3
議会運営委員会	18	20	17	

資料：議会事務局

議会・行政

4) 常任委員会

委員会名	所管事項	定数
総務文教委員会	総務部、まちづくり推進部、消防本部及び消防署、教育委員会、会計課の所管に属する事項並びに他の常任委員会の所管に属しない事項	6
市民福祉委員会	市民福祉部及び医療管理部の所管に属する事項	7
産業環境委員会	経済部、建設部、農業委員会及び水道環境部の所管に属する事項	7
議会運営委員会	議会をスムーズに運営するため、議会の進め方や審議する中味について前もって話し合い調整する。	5

資料：議会事務局

5) 特別委員会

委員会名	目的〈上段〉 廃止及び変更理由〈下段〉	設置年月日〈上段〉 廃止年月日〈下段〉	定数
広報広聴特別委員会	議会広報の編集発行を行うとともに、議会の活動等を広く市民に公開し、周知するための調査研究する。	平成22年12月21日 平成24年11月27日	8
リニア中央新幹線建設特別委員会	リニア中央新幹線の建設に係る諸問題について調査研究する。	平成23年12月21日 平成24年11月27日	7
瑞浪恵那道路・新丸山ダム建設促進特別委員会	国道19号瑞浪恵那道路及び新丸山ダム建設促進と関連する諸問題を調査研究する。	平成24年12月5日	7
病院建設特別委員会	新病院建設を中心とした医療体制の整備に関する調査研究する。	平成24年12月5日 平成25年12月19日	7
広報広聴特別委員会	議会広報の編集発行を行うと共に、議会の活動等を広く市民に公開し、周知するための調査研究を進める。	平成24年12月5日	7
リニア中央新幹線対策特別委員会	リニア中央新幹線の建設に係る諸問題について調査研究する。	平成24年12月5日	7

資料：議会事務局

議会・行政

6) 歴代議長

歴代	氏名	就任年月日	退任年月日
初代	後藤 薫 廣	平成16年12月14日	平成17年12月22日
2	後藤 薫 廣	平成17年12月22日	平成18年 8年18日
3	山田 幸 典	平成18年 8年18日	平成18年12月21日
4	山田 幸 典	平成18年12月21日	平成19年12月21日
5	伊藤 一 治	平成19年12月21日	平成20年11月27日
6	伊東 靖 英	平成20年12月 5日	平成21年12月18日
7	伊東 靖 英	平成21年12月18日	平成22年12月22日
8	西尾 公 男	平成22年12月22日	平成23年12月22日
9	西尾 公 男	平成23年12月22日	平成24年11月27日
10	柘植 羌	平成24年12月 5日	平成25年12月20日
11	柘植 羌	平成25年12月20日	平成26年12月19日
12	堀 誠	平成26年12月19日	

資料：議会事務局

7) 歴代副議長

歴代	氏名	就任年月日	退任年月日
初代	山田 幸 典	平成16年12月14日	平成17年12月22日
2	山田 幸 典	平成17年12月22日	平成18年 8年18日
3	伊佐地 良 一	平成18年 8年18日	平成18年12月21日
4	伊佐地 良 一	平成18年12月21日	平成19年12月21日
5	西尾 公 男	平成19年12月21日	平成20年11月27日
6	柘植 羌	平成20年12月 5日	平成21年12月18日
7	堀 誠	平成21年12月18日	平成22年12月22日
8	渡邊 鈴 政	平成22年12月22日	平成23年12月22日
9	柘植 弘 成	平成23年12月22日	平成24年11月27日
10	畑村 眞 吾	平成24年12月 5日	平成25年12月20日
11	堀 光 明	平成25年12月20日	平成26年12月19日
12	荒田 雅 晴	平成26年12月19日	

資料：議会事務局

議会・行政

8) 行政組織図 (平成27年1月1日現在)

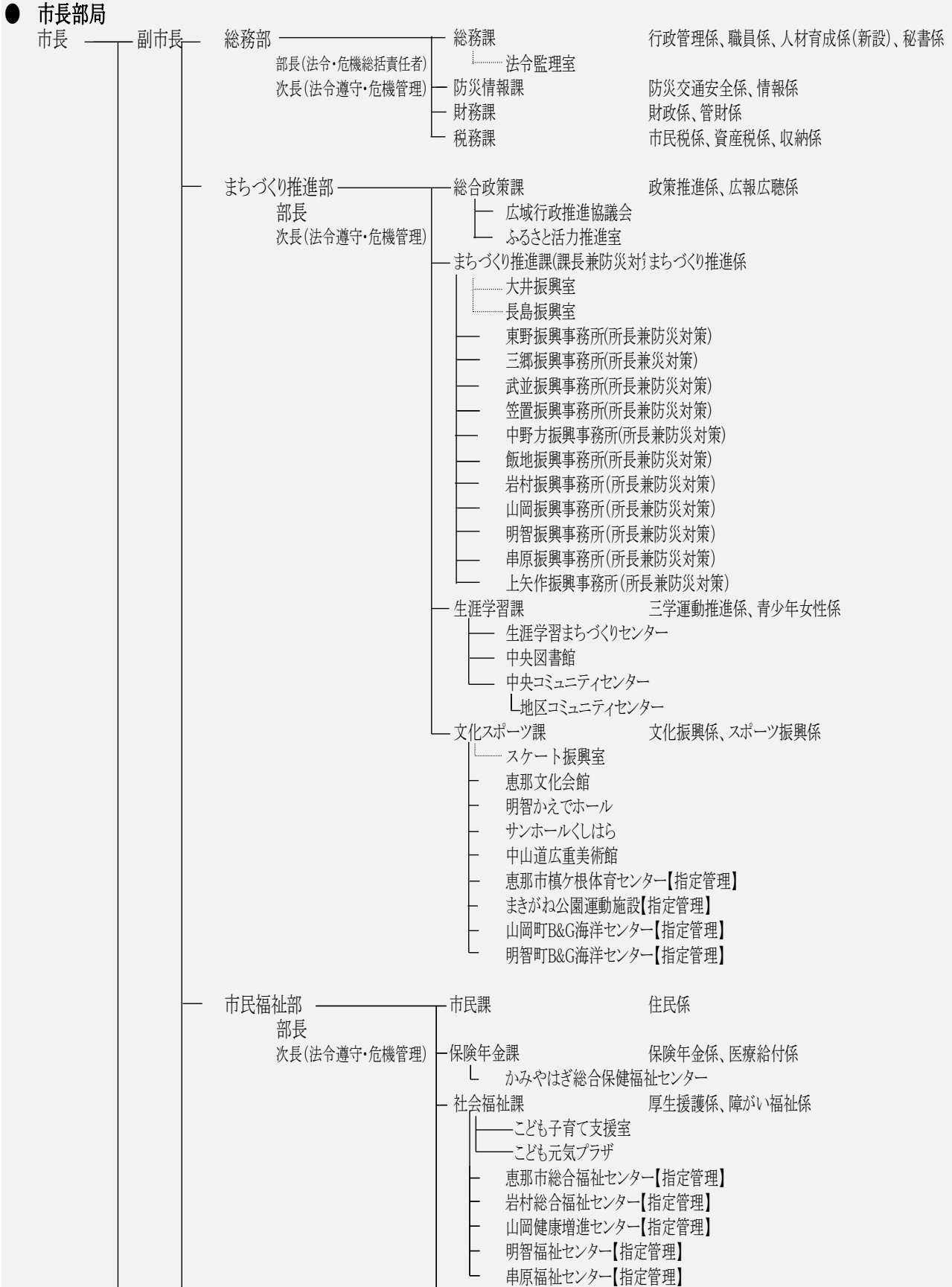

議会・行政

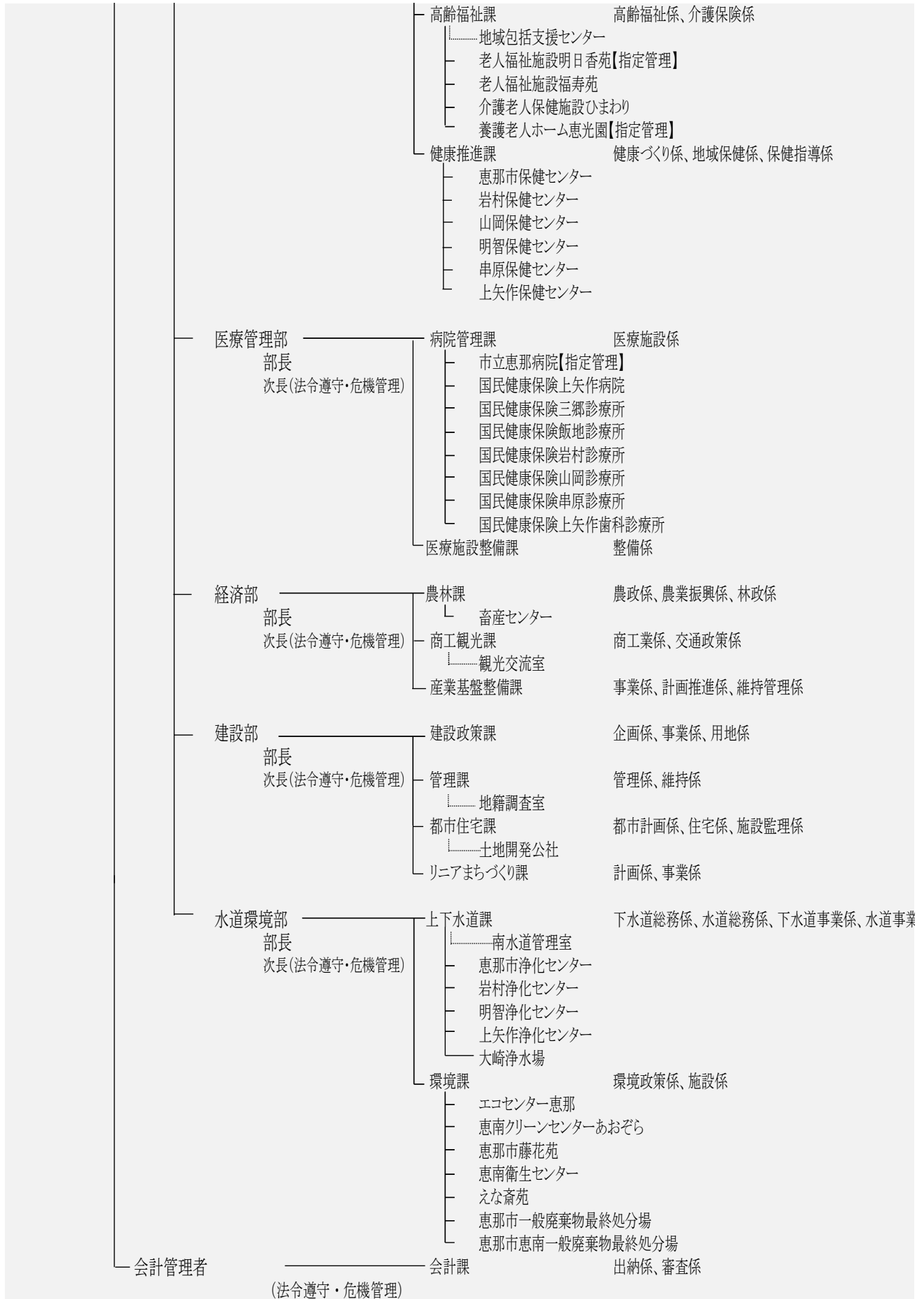

議会・行政

● 教育委員会

教育委員会 — 教育 — 教育委員会事務局

教育次長

事務次長(法令遵守・危機管理)

指導次長

教育総務課

総務係、教育施設係

学校再編対策室

恵那市学校給食センター

岩村学校給食センター

山岡給食センター

明智学校給食センター

学校教育課

指導係、学務係

教育研究所

大井小学校

大井第二小学校

長島小学校

東野小学校

三郷小学校

武並小学校

恵那北小学校

中野方小学校

飯地小学校

岩邑小学校

山岡小学校

明智小学校

串原小学校

上矢作小学校

恵那東中学校

恵那西中学校

恵那北中学校

岩邑中学校

山岡中学校

明智中学校

串原中学校

上矢作中学校

幼児教育課

幼児教育係

こども園対策室

城ヶ丘保育園【指定管理】

長島保育園【指定管理】

やまびこ保育園

みさと保育園

武並保育園

中野方保育園

飯地保育園

岩村保育園

山岡保育園

明智保育園

吉田保育園

串原保育園

上矢作保育園

大井幼稚園

二葉幼稚園

東野幼稚園

議會・行政

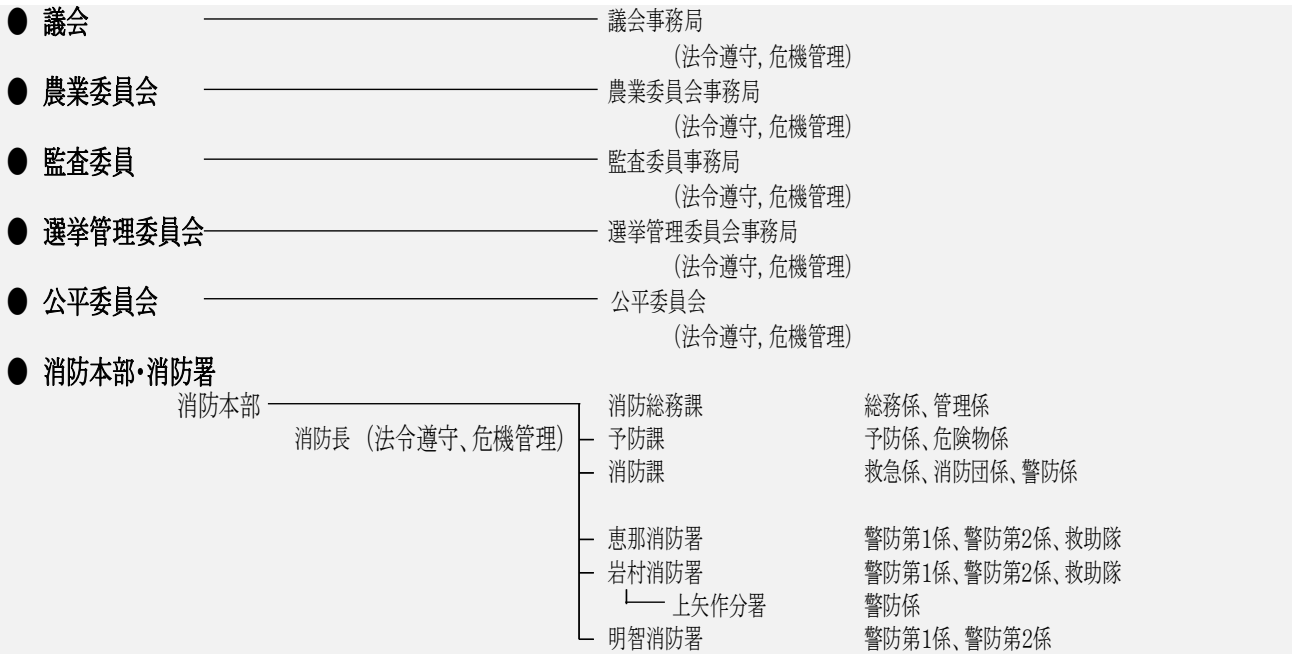

議会・行政

9) 歴代市長

歴代	氏名	就任年月日	退任年月日
初代	可知 義明	平成16年11月28日	平成20年11月27日
2	可知 義明	平成20年11月28日	平成24年11月27日
3	可知 義明	平成24年11月28日	

10) 歴代副市長

歴代	氏名	就任年月日	退任年月日
初代	三宅 良政	平成17年4月1日	平成21年3月31日
2	三宅 良政	平成21年4月1日	平成25年3月31日
3	大塩 康彦	平成25年4月1日	

*平成19年4月1日地方自治法の改正により「助役」を「副市長」に名称変更

11) 歴代収入役

歴代	氏名	就任年月日	退任年月日
初代	堀 歳 昭	平成17年4月1日	平成20年3月31日

*平成19年4月1日地方自治法の改正により「収入役」を廃止

12) 職員数の推移

(単位：人) 各年4月1日現在

区分		平成23年度	平成24年度	平成25年度	平成26年度
一般行政部門	議 会	5	5	5	5
	総 務	121	118	112	113
	税 務	22	22	24	24
	民 生	92	89	90	88
	衛 生	72	76	73	64
	農 林 水 産	32	30	29	27
	商 工	11	11	13	12
	土 木	39	38	34	36
	計	394	389	380	369
特別行政部門	教 育	85	79	80	84
	消 防	79	80	80	80
	計	164	159	160	164
公営企業等会計部門	病 院	99	95	99	98
	水 道	18	17	17	17
	下 水 道	9	9	9	9
	そ の 他	105	104	104	102
	計	231	225	229	226
合 計	789	773	769	759	

資料：総務課

13) 市内の主要官公署 (平成27年3月31日現在)

名 称	所 在 地	電話番号
《 市 の 機 関 》		
恵那市役所	長島町正家一丁目1-1	26-2111
東野振興事務所	東野1342-1	26-2244
三郷振興事務所	三郷町佐々良木1839-4	28-1001
武並振興事務所	武並町竹折1059-36	28-2102
笠置振興事務所	笠置町姫栗1344-4	27-3155
中野方振興事務所	中野方町1802-1	23-2111
飯地振興事務所	飯地町68-1	22-3001
岩村振興事務所	岩村町545-1	43-2111
山岡振興事務所	山岡町上手向1228-1	56-2111
明智振興事務所	明智町843-1	54-2111
串原振興事務所	串原3171-1	52-2111
上矢作振興事務所	上矢作町漆原44-2	47-2111
《 消 防 署 》		
恵那市消防本部・恵那消防署	長島町正家1015-2	26-0119
岩村消防署	岩村町1662-1	43-0119
明智消防署	明智町749-1	55-0119
上矢作分署	上矢作町下715-1	47-0119
恵那地域救急医療情報センター	長島町正家1015-2	25-3799
《 保 育 園 》		
市立城ヶ丘保育園	大井町848-1	25-2539
〃 長島保育園	長島町中野456-1	25-2720
〃 やまびこ保育園	長島町久須見182	27-3250
〃 みさと保育園	三郷町野井1969-1	26-3808
〃 武並保育園	武並町竹折1648-259	28-2036
〃 中野方保育園	中野方町2339-13	23-2518
〃 飯地保育園	飯地町26-5	22-3028
〃 岩村保育園	岩村町1545-1	43-2209
〃 山岡保育園	山岡町上手向1155	56-2255
〃 明智保育園	明智町332-3	54-2030
〃 吉田保育園	明智町大田892-2	54-4545
〃 串原保育園	串原3228-2	52-2508
〃 上矢作保育園	上矢作町下720-1	48-3111
社会福祉法人不動福社会ルンビニー保育園 (私立)	長島町正家720-1	26-1961
社会福祉法人恵那千草福社会千草保育園 (私立)	大井町1966-1	26-5225
《 幼 稚 園 》		
市立二葉幼稚園	長島町中野一丁目6-14	25-2265
〃 大井幼稚園	大井町1248-3	25-3231
〃 東野幼稚園	東野1346	25-2836
学校法人恵峰学園すずめっこ杉の子幼稚園 (私立)	大井町2018	25-4528

議会・行政

名 称	所 在 地	電話番号
《 小 学 校 》		
市立大井小学校	大井町851-1	25-5341
〃 大井第二小学校	大井町1982-1	26-0717
〃 長島小学校	長島町中野461-1	25-4361
〃 恵那北小学校	長島町久須見177-1	27-3103
〃 東野小学校	東野1346	25-2523
〃 三郷小学校	三郷町佐々良木1822	28-2025
〃 武並小学校	武並町竹折1059-91	28-2028
〃 中野方小学校	中野方町2353-1	23-2004
〃 飯地小学校	飯地町26-4	22-3026
〃 岩邑小学校	岩村町1524-1	43-2515
〃 山岡小学校	山岡町下手向1831	56-2714
〃 明智小学校	明智町122-2	54-2015
〃 串原小学校	串原4083-2	52-2208
〃 上矢作小学校	上矢作町1798-1	47-2121
《 中 学 校 》		
市立恵那東中学校	大井町1073-1	25-5261
〃 恵那西中学校	長島町中野1269-261	25-5245
〃 恵那北中学校	笠置町河合980	27-3133
〃 岩邑中学校	岩村町1273-1	43-2544
〃 山岡中学校	山岡町下手向182-4	56-2614
〃 明智中学校	明智町60-1	54-2222
〃 串原中学校	串原4083-2	52-2500
〃 上矢作中学校	上矢作町漆原67	47-2120
《 高等学校・特別支援学校 》		
県立恵那高等学校	大井町1023-1	26-1311
〃 恵那農業高等学校	大井町2625-17	26-1251
〃 恵那南高等学校	明智町41-2	54-2537
〃 恵那特別支援学校	岩村町133-3	43-4857
《 公 民 館 》		
中央コミュニティセンター	長島町中野414-1	25-5121
中コミュニティセンター	長島町正家一丁目3-21	26-1808
東野コミュニティセンター	東野1342-1	26-2555
三郷コミュニティセンター	三郷町佐々良木1839-4	28-1338
武並コミュニティセンター	武並町竹折1059-36	28-2427
笠置コミュニティセンター	笠置町姫栗10-2	27-3110
中野方コミュニティセンター	中野方町1802-1	23-2113
飯地コミュニティセンター	飯地町68-1	22-3401
岩村コミュニティセンター	岩村町1657-1	43-3722
山岡コミュニティセンター	山岡町上手向1207-1	56-2618
明智コミュニティセンター	明智町846-6	54-4214
串原コミュニティセンター	串原3171-1	52-2026
上矢作コミュニティセンター	上矢作町漆原44-2	47-2101

議会・行政

名 称	所 在 地	電話番号
《 他 の 社 会 教 育 施 設 》		
恵那文化センター	長島町中野414-1	25-5121
恵那市中央図書館	長島町中野二丁目2-5	25-5120
明智かえでホール	明智町1138-1	54-3991
明智文化センター	明智町1860-6	54-4311
サンホールくしはら	串原3150	52-2119
まきがね公園（体育施設）	長島町中野1269-389	25-6478
中山道広重美術館	大井町176-1	20-0522
中山道ひし屋資料館	大井町60-1	20-3266
おおわご遺跡資料館	東野2201-44	25-9660
岩村歴史資料館・民俗資料館	岩村町98	43-3057
木村邸資料館	岩村町329-1	43-2846
工芸の館土佐屋	岩村町269-1	43-3451
石橋家	岩村町267	-
江戸城下町の館勝川家	岩村町317	43-4770
いわむら美術の館	岩村町1584-2	43-4660
山岡郷土史料館	山岡町下手向1805-2	56-2618
大正村資料館	明智町1860-7	54-3947
おもちゃ資料館	明智町1144-2	54-3649
大正ロマン館	明智町1304-1	54-2014
大正時代館	明智町876-10	54-3549
大正村役場	明智町1884-3	54-3944
串原郷土館	串原1268	52-2333
山岡B & G海洋センター	山岡町上手向1161	56-2390
明智B & G海洋センター	明智町1138-1	54-2522
上矢作プール	上矢作町1827-1	-
岐阜県クリスタルパーク恵那スケート場	武並町竹折970-1	28-3390
《 福 祉 施 設 》		
恵那市福祉センター	大井町727-11	26-5221
大井児童センター	〃 〃	25-6493
こども発達センター・にじの家	大井町2716-8	20-0260
恵那市養護老人ホーム恵光園	大井町2716-166	25-2724
恵那市デイサービスセンター恵愛	〃 〃	26-2255
中野児童センター	長島町中野483-8	26-3878
こども元気プラザ	長島町中野414-1	25-1155
特別養護老人ホーム明日香苑	三郷町佐々良木1470-1	28-3210
ケアハウス明日香苑	〃 〃	28-3210
デイサービスセンター明日香苑	〃 〃	28-3213
岩村福祉センター	岩村町1650-1	43-0051
岩村デイサービスセンター	〃 〃	43-0051
山岡デイサービスセンターゆとり	山岡町上手向599-1	56-4324
こども発達センター・おひさま	山岡町上手向584-1	56-3620

議会・行政

名 称	所 在 地	電話番号
《 福 祉 施 設 》		
介護老人保健施設ひまわり	明智町1090	55-0050
明智福祉センター	〃 〃	54-4820
明智デイサービスセンター	〃 〃	54-4820
明智回想法センター	明智町1142-1	54-4056
明智ひとつばたご	明智町407-1	55-3015
串原福祉センター	串原3171-1	52-2230
串原デイサービスセンター	〃 〃	52-2230
特別養護老人ホーム福寿苑	上矢作町下723-1	48-3161
上矢作福寿苑老人短期入所施設ショートステイ	〃 〃	48-3161
福寿苑老人デイサービスセンター	〃 〃	48-3161
《 病 院 ・ 診 療 所 》		
市立恵那病院	大井町2725	26-2121
市立恵那病院通所リハビリテーションセンターほほ恵み	〃 〃	25-5336
国民健康保険上矢作病院	上矢作町3111-2	47-2211
〃 三郷診療所	三郷町佐々良木1836-1	28-1070
〃 飯地診療所	飯地町68-1	22-3027
〃 岩村診療所	岩村町1650-1	43-2572
〃 山岡診療所（医科）	山岡町上手向595	56-2655
〃 山岡診療所（歯科）	〃 〃	56-3264
〃 串原診療所	串原3171-1	52-2925
〃 上矢作歯科診療所	上矢作町2975-1	47-2222
かみやはぎ訪問看護ステーション	上矢作町3107-8	48-3186
《 衛 生 施 設 》		
エコセンター恵那	長島町久須見1013-1	26-4389
恵南クリーンセンターあおぞら	明智町吉良見245-1	0572-65-2203
恵南衛生センター	明智町989-2-2	54-2445
えな斎苑	東野2201-158	20-2202
藤花苑	武並町藤1246-1	28-1921
《 他 の 市 の 機 関 》		
恵那市保健センター	長島町正家一丁目1番地1	26-2111
明智保健センター	明智町835-1	54-3143
かみやはぎ総合保健福祉センター	上矢作町3107-8	48-3185
上矢作歯科保健センター	上矢作町2975-1	47-2222
恵那市学校給食センター	大井町2716-168	26-1633
岩村学校給食センター	岩村町1545-1	43-2809
山岡学校給食センター	山岡町上手向1211-1	56-2762
明智学校給食センター	明智町1553-1	54-3615
恵那市共同福祉会館	長島町正家一丁目5-13	20-0657

議会・行政

名 称	所 在 地	電話番号
《 他 の 市 の 機 関 》		
タウンプラザ恵那観光案内所	大井町286-25	25-4058
市営恵那駅西駐車場	大井町296-10	26-5211
アグリパーク恵那総合管理センター	長島町永田356	25-8008
田園空間ビジターセンター	笠置町河合655-7	27-3214
恵那市市民の家	大井町180-1	26-0803
飯峡会館	岩村町飯羽間2601-3	43-2911
ふるさと富田会館	岩村町富田1916-3	—
上山田コミュニティーセンター	山岡町馬場山田167-2	56-3366
田代集落農事集会所	山岡町田代871-1	56-2995
山岡農村環境改善センター	山岡町上手向1228-1	56-2111
杉野集会センター	明智町杉野900	54-4278
東方センター	明智町東方590	54-4317
明智横通集会センター	明智町986-69	54-4701
明智生活改善センター	明智町大田877-17	54-3588
福寿の里ふれあいセンター	上矢作町2955-1	—
奥矢作レクリエーションセンター	串原1149	52-2411
上矢作基幹集落センター	上矢作町漆原15-1	47-2888
上矢作林業センター	上矢作町1820-1	47-2811
山岡陶業文化センター	山岡町原1105-1	56-4567
らっぽ（楽歩）山岡健康増進センター	山岡町上手向1207-1	56-4066
くしはら温泉ささゆりの湯	串原3135-2	52-3131
道の駅そばの郷らっせいみさと	三郷町佐々良木1461-1	28-3310
道の駅おばあちゃん市・山岡	山岡町田代1565-169	59-0051
道の駅上矢作ラ・フォーレ福寿の里	上矢作町3566-1	48-3366
《 県 の 機 関 》		
恵那総合庁舎	長島町正家1067-71	26-1111
恵那警察署	長島町正家514-2	26-0110
岩村警部交番	岩村町709-4	43-0110
岐阜県畜産開発公社東濃牧場	長島町鍋山4-66	56-2737
岐阜県立白鳩学園	大井町2716-13	26-2160
《 国 の 機 関 》		
恵那公共職業安定所	長島町正家一丁目3-12	26-1341
恵那労働基準監督署	” ”	26-2175
自衛隊岐阜地方協力本部恵那地域事務所	大井町699-4	26-4310
東濃森林管理署上矢作森林事務所	上矢作町2954-3	47-2855

議会・行政

名 称	所 在 地	電話番号
《 そ の 他 》		
明知鉄道(株)	明智町469-4	54-4101
(独)水資源機構阿木川ダム管理所	東野2201-79	25-5295
中津川・恵那広域行政推進協議会	長島町正家1067-71	26-1111
東美濃農業協同組合恵那支店	長島町中野一丁目10-1	25-5291
恵那簡易保険保養センター	大井町2709	26-4600
岐阜県森連東濃支所林産物共販所	長島町永田307-69	26-3311
社会福祉法人恵那市社会福祉協議会	大井町727-11	26-5221
(一社)恵那市観光協会	大井町286-25	25-4058
東濃農業共済事務組合	大井町1008-1	25-8805
恵那商工会議所	長島町正家一丁目5-11	26-1211
恵那市恵南商工会	明智町443-4	54-2902
(一社)恵那青年会議所	長島町正家一丁目5-11	25-9401
恵那市森林組合	長島町正家一丁目10-4	26-0401
恵南森林組合	上矢作町1824-2	47-2811
恵那労働基準協会恵中支部	長島町正家一丁目1-1	25-2332
恵中自家用自動車協同組合	長島町正家一丁目4-21	25-2995
(一社)恵那建設業協会	大井町2087-276	25-5221
恵那市建設協同組合	長島町正家一丁目4-13	26-1144
(公社)恵那市シルバー人材センター	長島町正家一丁目5-16	25-7788
シアター恵那	大井町2709-55	25-7767
《 市が出資する外郭団体 》		
(一財)恵那市施設管理公社	長島町正家一丁目1-1	25-8213
(一財)恵那市体育連盟	長島町中野1269-389	25-6478
(公財)恵那市文化振興会	長島町中野414-1	26-3524
国民宿舎恵那山荘	東野2390-165	66-7773
(公財)日本大正村	明智町456	54-3944
(公財)中山道広重美術館	大井町176-1	20-0522
(一財)山岡町観光振興公社	山岡町3058-4	56-3140
(有)くしはらの里	串原3657-1	52-2331
恵那市土地開発公社	長島町正家一丁目1-1	26-2111
(株)アミックスコム(CATV)	長島町中野449-13	20-3252

20 沿革

1) 恵那市の概要

【位置・地勢】

本市は、岐阜県の南東部に位置し、東は中津川市、長野県（平谷村・根羽村）、西は瑞浪市、南は愛知県（豊田市）、北は加茂郡八百津町・白川町に接しています。

市域は、東西 32 km、南北 36 km、面積は 504.24 km²で、その約 78%を山林が占めています。海拔は 179m から 1,709m で、市北部には笠置山、南東部には焼山をはじめとして標高 800m から 1,200m 前後の山々が連なり、市街地の北部を木曾の御岳を源とする木曾川が、また南部には長野・岐阜・愛知の 3 県を流れる矢作川があり、美しい山や川に囲まれています。

気候は、太平洋気象の影響を受ける準内陸型の気候です。夏季の気温差が比較的大きく、冬季は寒さがやや厳しくて、降雪量は少量。年間を通じて比較的安定した気候です。

【沿革】

平成 16 年 10 月 25 日、恵那市、恵那郡岩村町、山岡町、明智町、串原村、上矢作町の 1 市 4 町 1 村が新設合併し、現在の恵那市となりました。

合併前の状況は、次の通りです。

旧恵那市	昭和 29 年／2 町 6 村が合併し、旧恵那市が誕生
旧岩村町	昭和 29 年／1 町 1 村が合併し、旧岩村町が誕生
旧山岡町	昭和 30 年／2 村が合併し、旧山岡町が誕生
旧明智町	昭和 30 年／1 町 2 村が合併し、旧明智町が誕生
旧串原村	明治 22 年／村制を施行し、旧串原村が誕生
旧上矢作町	昭和 31 年／2 村が合併し、旧上矢作町が誕生

沿革

2) 合併までの経緯

西 暦	年 号	事 項
2002年	平成14年	
	5月16日	「えな郡南部地域合併問題検討会議（岩村町、山岡町、明智町、串原村及び上矢作町）」が恵那市へ合併協議申し入れ
	6月4日	恵那市、岩村町、山岡町、明智町、串原村及び上矢作町の6市町村で「恵那市・恵南町村合併検討協議会（任意協議会）」を設置（以後8回開催）
2003年	平成15年	
	1月16日	第8回任意協議会において、基本5項目、議会議員及び一般職職員の取扱について確認し、法定協議会の設立に合意
	1月21日	6市町村議会において、法定協議会設置議案を議決
	2月3日	恵那市・恵南町村合併協議会（法定協議会）規約が施行され、事務局を設置
	2月19日	第1回合併協議会開催（委員38名）以後、原則として会場を恵那市恵南町村交互に開催
	3月	「新市まちづくり計画」作成のためのアンケートを実施（配布数9,050人、回収率42.9%）
	9月26日～10月31日	住民説明会を19会場で開催（延べ1,483人が出席）
2004年	平成16年	
	4月6日～4月26日	住民説明会を15会場で開催（延べ1,551人が出席）
	4月28日	合併協定調印式
	5月10日	6市町村議会において合併に関する議案を議決
	5月12日	岐阜県へ廃置分合申請書を提出
	7月8日	岐阜県議会で廃置分合議案を議決
	7月26日	総務大臣により6市町村の廃置分合が告示
	10月13日	第25回合併協議会（最終）開催
	10月25日	新恵那市誕生

沿革

3) 恵那市のあゆみ

西 暦	年 号	事 項	関 係 事 項				
2004年	平成16年	10月	恵那市、岩村町、山岡町、明智町、串原村、上矢作町の1市4町1村の合併により、恵那市誕生				
		11月			広報えな創刊		
2005年	平成17年	12月	初代市長に可知義明氏就任	花フェスタ2005ぎふ開幕 愛・地球博が開幕 花フェスタ2005ぎふ 恵那市フェスタ 5/30～6/1 明知鉄道株式会社開業20周年記念式典			
		3月	初代市議会議長に後藤薫廣氏、副議長に山田幸典氏が就任				
		4月	恵那北小学校の校舎と屋内運動場が完成				
			横通・阿妻簡易水道が完成				
		5月	明智町吉良見にふれあい会館吉良見が完成				
			初代助役に三宅良政氏、収入役に堀歳昭氏が就任				
		10月	恵那市自治連合会が発足				
			明智回想法センターが完成				
		2006年	平成18年		10月	国勢調査実施（人口 55,761人）	明知鉄道株式会社開業20周年記念式典
					12月	くしはら温泉ささゆりの湯入館者50万人を達成	
岐阜県クリスタルパーク恵那スケート場がオープン							
3月	恵那市火葬場えな斎苑が完成						
4月	市制1周年記念式典						
6月	市の花にささゆり、市の木にハナノキを制定						
8月	武並コミュニティセンターが完成						
	教育委員会が岩村振興事務所内へ移動						
9月	恵那市企業等立地促進条例を制定						
	日本100名城・日本3大山城サミットが岩村町で開催						
10月	市民課住民係の窓口開庁時間を延長						
	12月	山岡細寒天が地域ブランドに認定される					
2007年	平成19年	1月	クリスタルパーク恵那スケート場が入場者10万人を達成	中野方ダムが完成 恵那市恵南商工会発足 市内の観光協会が統合 岐阜県操法大会で東野分団3位 ビバ地場フェスタ inENA2006開催 恵那南高校が開校			
		2月	恵那市こども発達センター・おひさま開所				
		4月	岩村町の町並みが、美しい日本の歴史的風土百選に選定される				
			ケーブルテレビ局が開局				
		7月	上矢作町大船牧場に県内初となる風力発電所が完成				
			恵那市中央図書館が開館				
		8月	家具転倒防止ボランティア活動を実施（～10月）				
			恵那テクノパークの第3期拡張決まる				
		県重要無形民俗文化財の地歌舞伎振付師松本団升さんが死去					

沿革

西 暦	年 号	事 項	関 係 事 項	
2008年	9月	大正浪漫コンサート&シンポジウムが開催され、大正100年のカウントダウン始まる	女性消防隊が全国女性消防隊操法大会で優勝	
	10月	恵那市中央図書館の来館者が10万人を越す		
	12月			
	平成20年1月	名誉市民に伊藤喜美氏を推挙		
	2月	図書館跡に子ども元気プラザが開所		
	3月	恵那スケート場で初の国際大会となる2008ジュニアスピードスケートカントリーマッチ国際競技大会が開催される		
	3月	上矢作統合簡易水道が完成 中野方コミュニティセンターが完成 武並保育園が新たに完成		
	5月	国重要文化財武並神社本殿の大規模修理開始		
	6月			「トコロボンちゃん」から「トコロ恵ちゃん」へ引継
	8月			岐阜県操法大会で岩村分団4位
	9月	大正ロマンシンポジウム開催		
	2009年	10月		大井町地域防犯パトロール隊が内閣総理大臣表彰を受賞
10月		上矢作小学校が全日本学校歯科保険最優秀校と文部科学大臣賞を受賞		
11月		日本3村サミットを大正村で開催		
11月		道の駅おばあちゃん市・山岡で来場者200万人を達成 市長に可知義明氏が再選		
12月			明知鉄道「極楽駅」が開業 明知鉄道「東野駅」で駅舎と高齢者複合福祉施設の共用	
平成21年3月		恵那市消防防災センター竣工	恵那南高等学校岩村校舎（元岩村高等学校）が閉校	
4月		岩村診療所に「透析センター」開設 中野方町の「おきもり」が運行開始		
5月		武並小学校が読書活動優秀実践校文部科学大臣表彰を受賞		
9月		くしはら温泉ささゆりの湯入館者100万人を達成		
10月		市制5周年・佐藤一斎没後150年記念祭 嚶鳴フォーラム in 恵那 市長サミットを開催 生誕160年迎える日本画家「山本芳翠」生家の看板除幕	市制5周年記念事業 NHKラジオ第一「歌の散歩道」公開録音	
11月		市制5周年記念式典	第30回全国海づくり大会回遊旗リレー始まる 明知鉄道DMV（ダイヤル・モード・ビークル）の夜間試験走行	
2010年		平成22年1月	県クリスタルパーク恵那スケート場来場者30万人達成	
	2月	「光IPでんわ」開通		
	3月	東野小野川地区に上水道通水		

沿革

西 暦	年 号	事 項	関 係 事 項		
2011年	平成23年	4月	恵那市一般廃棄物最終処分場が笠置町に完成	岐阜県立恵那特別支援学校が大井町から岩村町に移転	
		5月	農村景観日本一のシンボルとして「茅の宿とみだ」が誕生		
		6月	国重要文化財の武並神社本殿の再建		
		7月	恵那テクノパーク第3期拡張工事が完成		
		8月	木造の山岡小学校が完成		
		9月	恵那駅前のタウンプラザ恵那を改修し「えなてらす」がオープン 恵那西中のスクールバスを更新		映画「ふるさとがえり」市内全域で撮影
		10月	国勢調査実施（人口53,718人）		
		11月	道の駅「おばあちゃん市・山岡」で来駅300万人を達成 実践女子学園と恵那市が連携協定を締結		
		12月	第1回「恵那のまちなか市」を開催		
	平成24年	1月	「大正百年祭オープニングセレモニー」を開催 合併後初めて成人式を統一開催 全日本ジュニアスピードスケート大会がクリスタルパークで開催される 笠置町毛呂窪地区の簡易水道が完成	3/11東日本大震災が発生 映画「ふるさとがえり」上映 6/7JR東海がリニア中央新幹線の県内中間駅を中津川市坂本地区と発表	
		3月	東日本大震災の支援に職員と車両を派遣 市民会館で東日本大震災の義援物資の受付を実施		
		4月	生涯学習都市「三学のまち恵那」を宣言 市総合計画後期計画と市第2次行財政改革大綱がスタート		
		7月	不適切な事務処理が発覚 大正百年を記念し、「大正百年改元記念式典」開催		
		8月	県消防操法大会で武並分団が優勝		
		9月	9/20台風15号により中野方町全域519世帯1757人に初めて避難勧告。災害復旧事業で約3億6,500万円を補正		
		10月	旧中山道大井宿に残る「明治天皇行在所（あんざいしょ）岩井邸」を改修 岩村町の古い町並みに「岩村上町まちなか交流館」を開所		
		11月	リニア中央新幹線を生かしたまちづくりを進めるため、「リニアまちづくり室」を設置 「大正百年まちづくり交流会in大正村」開催		
		12月	静岡県掛川市と災害時相互応援協定を締結		
		2012年	平成24年		1月
2月	静岡県伊豆市と災害時相互応援協定を締結				

沿革

西 暦	年 号	事 項	関 係 事 項
2013年	3月	大正村広場を整備	次米みのり祭りで5つの祭りを開催 消防団武並分団が全国大会で10位入賞
	4月	3R推進施設「ふれあいエコプラザ」がオープン	
	6月	リニアまちづくり構想市民委員会を立ち上げ	
	8月	恵那市議会議場カメラを設置し、開かれた議会の公開を開始	
	8月	木造の山岡小学校が完成	
	9月		
	10月		
		ぎふ清流国体弓道競技を開催	
		大井行在所がまちかど美術館・博物館に登録	
	11月	恵那市長・恵那市議会議員選挙 市長に可知義明氏が3選	
	12月	にぎわいの拠点として、恵那駅前中央通りに中山道大井宿広場を整備	
	2月	上矢作振興事務所が上矢作コミュニティセンターへ移転	
	3月	恵那市地域自治区地域協議会連絡会議が第3回地域再生大賞優秀賞を受賞 「岩村本通りの電線類地中化工事」などの岩村町社会資本整備総合交付金事業の完成を祝う長さ1.3キロのテープカットに1,200人の市民らが参加	
	4月	不適切な事務処理の経過を報告	
	6月	嚶鳴(おうめい)協議会で災害時相互応援協定を締結	
	6月	買い物弱者の支援に移動販売を開始	
	8月	中野方分団が岐阜県消防操法大会で優勝	
9月	市の観光交流人口が年間400万人を達成(H24)		
9月	J R東海がリニアの環境影響評価準備書を発表		
11月	国道19号の4車線化が完成		
12月	明智小のSLを明知鉄道明智駅に移設		
2014年	1月	恵那テクノパークでの立地協定を締結(第3期恵那テクノパーク完売)	
	2月	県道大湫恵那線全線2車線化完成	
	3月	岩村のポスターが最高の国土交通大臣賞を受賞	
	3月	吉田小学校が閉校、明智小学校と統合	
	9月	恵那市こども園設置条例が可決	
	10月	市制10周年記念式典を開催 市公式キャラクター「エーナ」を発表	
	11月	市役所西庁舎が竣工	

沿革

4) 藩政から現在まで

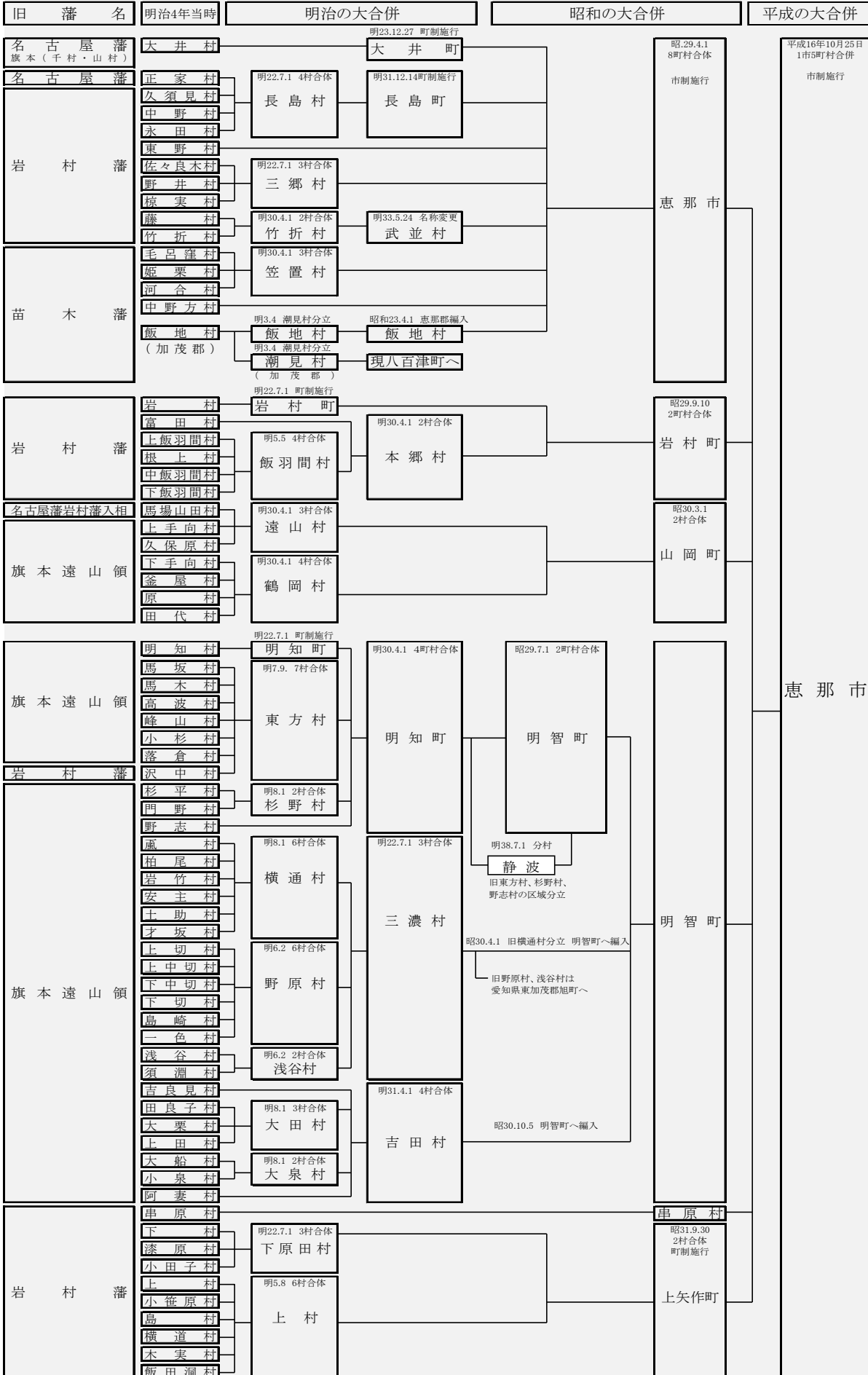

平成 27 年 4 月発行

平成 26 年版

恵那市統計書

編集発行 恵那市まちづくり推進部総合政策課

〒509-7292 岐阜県恵那市長島町正家一丁目 1 番地 1

TEL 0573-26-2111

ホームページ <http://www.city.ena.lg.jp/>
