

平成28年版

恵那市統計書



岐阜県恵那市

市章

(平成16年10月25日 告示)



この市章は、エナを図案化し、太陽と飛翔する鳥を表現し、翼の6枚の羽は、合併した六つの市町村を表している。輝き昇る日の中を天空の一点を目指し合併した六つの市町村が左右の翼となり、三角形の中央の市民が一致団結し希望に満ちて、市の飛躍と発展を図る姿を象徴している。

市の花と市の木

(平成17年10月8日 告示)



市の花 ささゆり



市の木 ハナノキ

恵那市民憲章

(平成16年10月25日 制定)

わたくしたち恵那市民は

- 一 仕事にはげみ 豊かなまちをつくりましょう
- 一 自然を愛し 美しいまちをつくりましょう
- 一 教養をたかめ 文化のまちをつくりましょう
- 一 きまりを守り 住みよいまちをつくりましょう
- 一 お互いに助け合い 明るいまちをつくりましょう

恵那市公式キャラクター「エーナ」



プロフィール

豊かな自然のエネルギーから生まれた妖精

- ・誕生日 10月25日（合併の日）
- ・年齢 秘密。妖精は人間とは成長の仕方が違うんだって
- ・好きなこと 人と遊ぶことが大好き
- ・趣味 さんぽ。市内をぶらぶらお散歩しています。
- ・性格 元気いっぱい。ちょっとおませさん。
- ・口癖 語尾に「ナ」がつく。「恵那はえーナ」ってよく言う（ホームページなどでのコメントのときの口調）

特徴

- ・「頭」 全体は栗きんとんの形。てっぺんは青い山脈の恵那山をイメージ
- ・「目」 栗の形
- ・「眉」 イガの形
- ・「服」 坂折の棚田をイメージ。上から、苗の緑、稲穂の黄色、田の神祭りの灯りのオレンジをイメージしている
- ・市の花「ササユリ」を頭の飾りに、市の木「ハナノキ」はしっぽになっている

は じ め に

ここに、平成28年版「恵那市統計書」を発刊いたします。

この統計書は、本市の自然、人口、経済、社会、教育、文化など各分野にわたる基本的な統計資料を幅広く収録し、市勢の現況と推移を明らかにするものです。

本市は、平成28年度から、まちづくりの指針である「第2次恵那市総合計画」に基づいて、「人・地域・自然が輝く交流都市 ～誇り・愛着を持ち住み続けるまち～」を目指し、「調和のとれたまち」から「輝くまち」へ新たなステップを踏み出しました。

本市を取り巻く社会情勢は、少子高齢化に伴う人口・労働力の減少、産業構造や雇用形態の多様化、超高齢化社会の到来など、多面的な変化を遂げています。社会・経済の急激な変貌の中で、「はたらく」こと、「たべる」こと、「くらす」ことに重点を置いた政策を展開していくため、現状の分析、市の将来像の作成の基盤となる「統計」が果たす役割はますます重要なものとなっています。

発刊に当たり、貴重な資料を提供いただきました関係各位のご理解とご厚意に対し厚く御礼申し上げます。また、本書が行政資料としてだけでなく、民間の経済活動や教育、学術研究等にも寄与できれば、幸いに存じます。

平成29年3月

恵那市長 小坂 喬峰

凡 例

1. 本書は、恵那市の市勢全般に関する統計資料を収録したものです。
2. 資料は、官公署、団体、会社から収集したもの、または恵那市で直接収集したものが、その出所を各表の右下に掲げています。
3. 各表中、原則として「年」は1月から12月までの暦年（または12月31日現在）、「年度」は4月から翌年3月まで（または翌年3月31日現在）です。
4. 数字の単位は各表の右上に注記し、項目ごとに異なるものは表中に記入してありますが、一見して明らかなものは省略したものが、あります。
5. 数字の単位未満は、原則として四捨五入してありますので、総数と内訳の合計が必ずしも一致しない場合があります。
6. 統計表中、符号の用法は次のとおりです。
 - 単位未満・・・・・・・・・・「0」
 - 該当なし・・・・・・・・・・「—」
 - 不 詳・・・・・・・・・・「…」
 - 数字の発表を差し控える・・・「X」
(統計法により数字が秘匿されているもの)
 - 負 数・・・・・・・・・・「△」
7. 合併以前の旧市町村の数値は、現在の恵那市の境域に合わせて組み替えして掲載しています。その際、各表の上部左端に「現在の市町村域に基づき組み替えたもの」と注記してあります。
8. 4事業所から6製造業内のデータについては、経済産業省及び岐阜県が公表する数値と相違する場合があります。

総 目 次

統計図表

統計表

1	土地 ・ 気象	1
2	住民基本台帳登録人口	3
3	国勢調査	12
4	事業所	34
5	商業	41
6	製造業	43
7	農林業	47
8	電気 ・ 水道	53
9	運輸 ・ 通信	55
10	社会福祉	59
11	公共土木 ・ 住宅建設	64
12	保健 ・ 衛生	67
13	教育 ・ 文化	72
14	司法 ・ 警察 ・ 消防	98
15	市民所得	100
16	市の財政	102
17	選挙	124
18	観光	125
19	議会 ・ 行政	128
20	沿革	142

人口密度



103.0人/km²

世帯人口



2.7人/世帯

絵で見る 市民生活

出生



0.8人/日

死亡



2.0人/日

転入

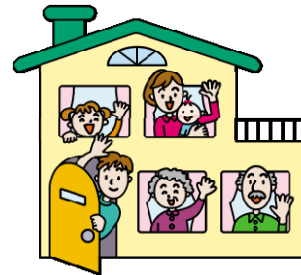

3.4人/日

転出



4.0人/日

結婚



2.0日に1件

離婚



5.7日に1件

教員



小学生14.7人に1人
中学生13.3人に1人

消防職員



244.1世帯に1人

火災



20.3日に1件

救急車出動



6.4件/日

警察官



市民944.7人に1人

交通事故



2.7日に1件

犯罪



0.6件/日

し尿



52.9kl/日

注) 公共下水道処理を除く

可燃ごみ



33.8t/日

医師



病院・一般診療所

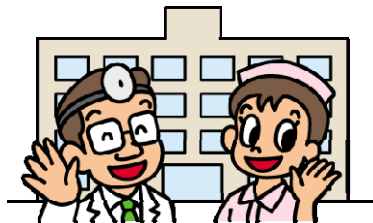

自動車



〈病院〉市民 851.8人に1人
〈歯科〉市民1,574.5人に1人

〈病院〉454.0世帯に1カ所
〈歯科〉929.7世帯に1カ所

2.4台/世帯

恵那駅乗降人員
(JR東海)



6,419.2人/日

水道

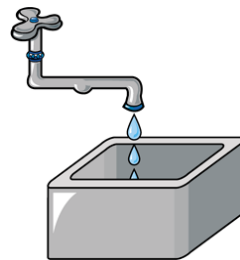

1人 367.8l/日

下水道普及率



57.0%

※平成28年4月1日現在の人口と世帯数(外国人を含む)を用いて算出。ただし、各種調査によって基準日は異なる。

岐阜県からみた恵那市の位置

項 目	単 位	恵那市	岐阜県	資料出所(調査の時期)
面 積	km ²	504.24	10,621.29	国土地理院 (H26.10.1)
人 口	人	51,073	2,031,903	国勢調査(H27.10.1)
世 帯 数	世帯	18,106	753,212	〃
人 口 密 度	1km ² 当たり	101.3	191.3	〃
15 歳 未 満 人 口 割 合	%	12.5	13.2	〃
15 ～ 64 歳 人 口 割 合	%	54.9	58.7	〃
65 歳 以 上 人 口 割 合	%	32.6	28.1	〃
性 比 (女 100 人 に つ き 男)	人	93.5	93.9	〃
就 業 者 数	人	26,528	1,022,616	国勢調査(H22.10.1)
第 1 次 産 業 就 業 者 数	人	1,500	31,614	〃
第 2 次 産 業 就 業 者 数	人	9,561	331,945	〃
第 3 次 産 業 就 業 者 数	人	15,055	625,184	〃
分 類 不 能	人	412	33,873	〃
総 農 家 数	戸	3,618	60,790	農林業センサス(H27.2.1)
専 業 農 家 数	戸	378	5,776	〃
第 1 種 兼 業 農 家 数	戸	99	1,902	〃
第 2 種 兼 業 農 家 数	戸	1,420	20,797	〃
自 給 的 農 家 数	戸	1,721	32,279	〃
経 営 耕 地 面 積	ha	1,783	33,187	〃
事 業 所 総 数	—	2,708	101,760	経済センサス基礎調査(H26.7.1) ※公務を除く
事 業 所 従 業 者 数	人	22,871	883,070	〃
製 造 業 事 業 所 数 (従 業 者 4 人 以 上)	—	180	6,035	工業統計調査(H26.12.31)
製 造 業 従 業 者 数 (〃)	人	6,582	191,987	〃
製 造 品 出 荷 額 等 (〃)	万円	15,212,952	510,117,773	〃
商 店 数	—	546	19,778	商業統計調査(H26.7.1)
商 業 従 業 者 数	人	3,492	136,016	〃
年 間 商 品 販 売 額	百万円	71,882	4,177,811	〃
市 内 総 生 産	百万円	188,025	7,119,761	岐阜県の市町村経済計算(H25年度)
人 口 1 人 当 たり 市 民 所 得	千円	2,671	2,726	〃
歳 入 総 額	億円	310	8,737	都道府県別・市町村別決算状況調 (H27年度)
歳 出 総 額	億円	295	8,218	〃
実 質 公 債 費 比 率	%	8.4	13.6	地方公共団体の主要財政指標一覧(H27年度)
財 政 力 指 数	—	0.47	0.52	〃
高 校 進 学 率	%	98.5	98.9	卒業後の状況調査/学校基本調査(H27.5.1)
生 活 保 護 率	‰	2.1	5.9	生活保護の状況

人口の概況

● 人口構造

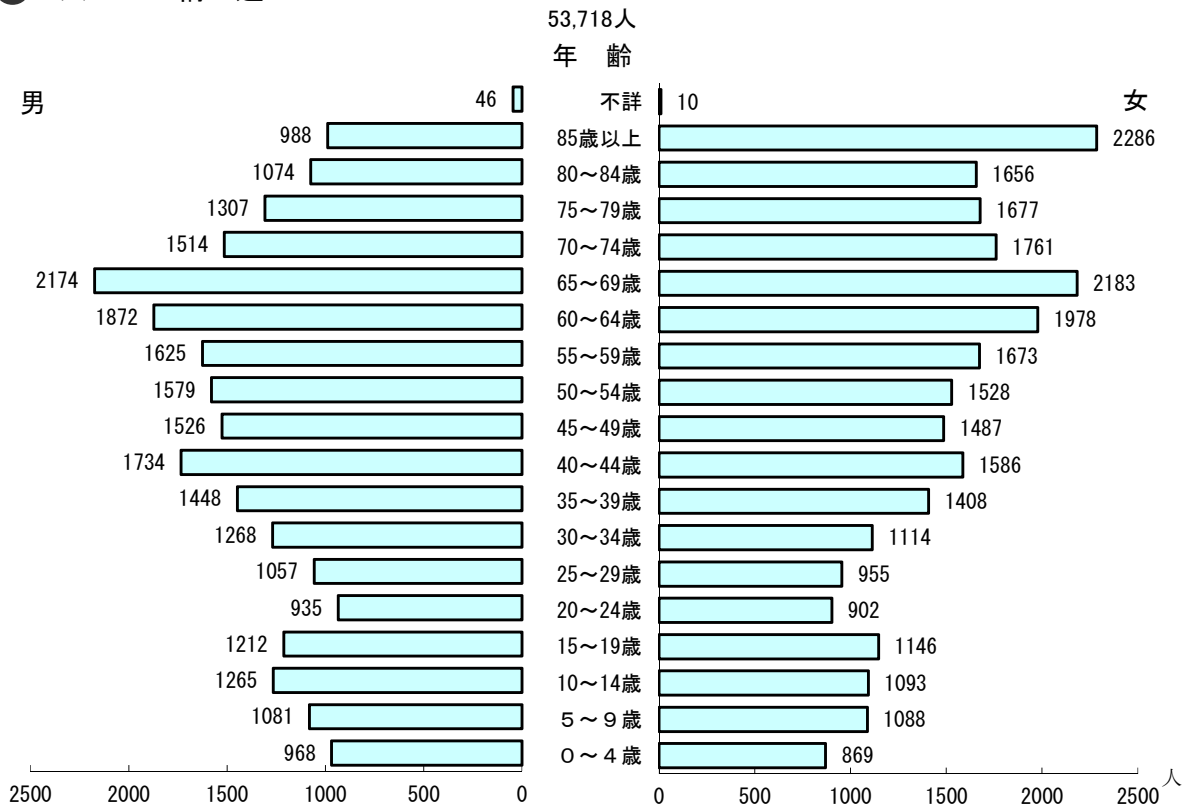

● 15歳以上就業者の産業(大分類)別比率の推移

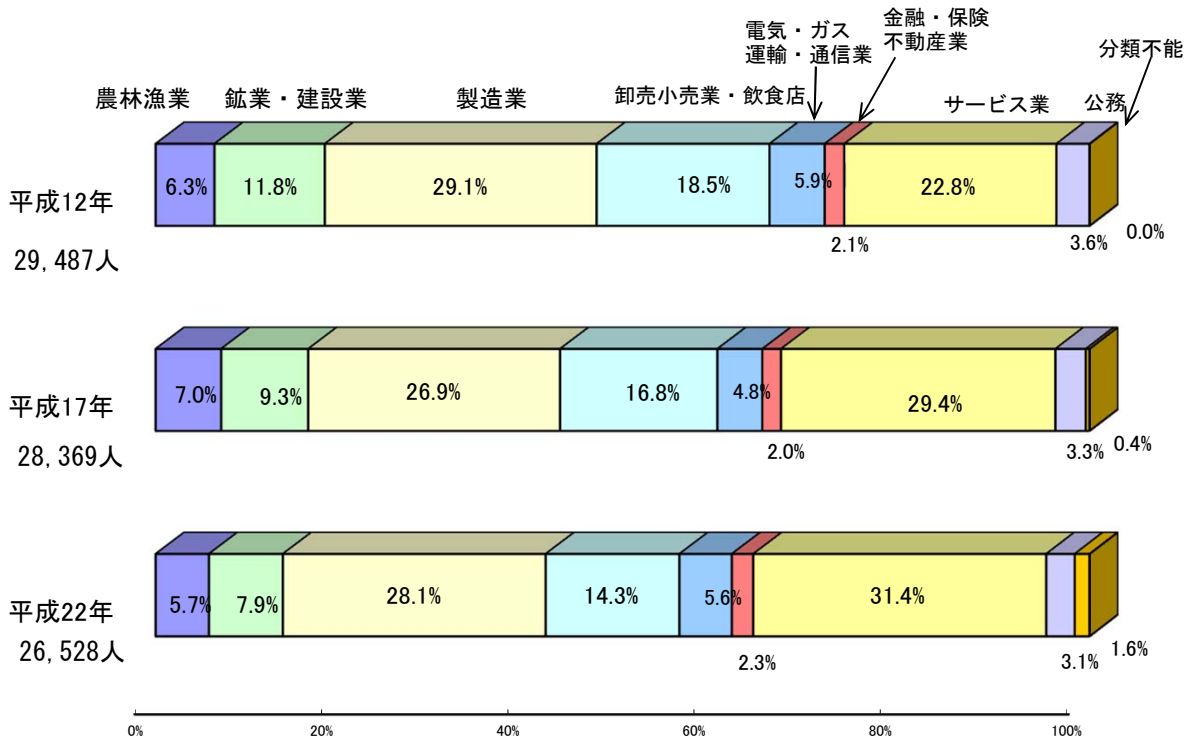

事業所の概況

● 産業別事業所数、従業者数とその推移

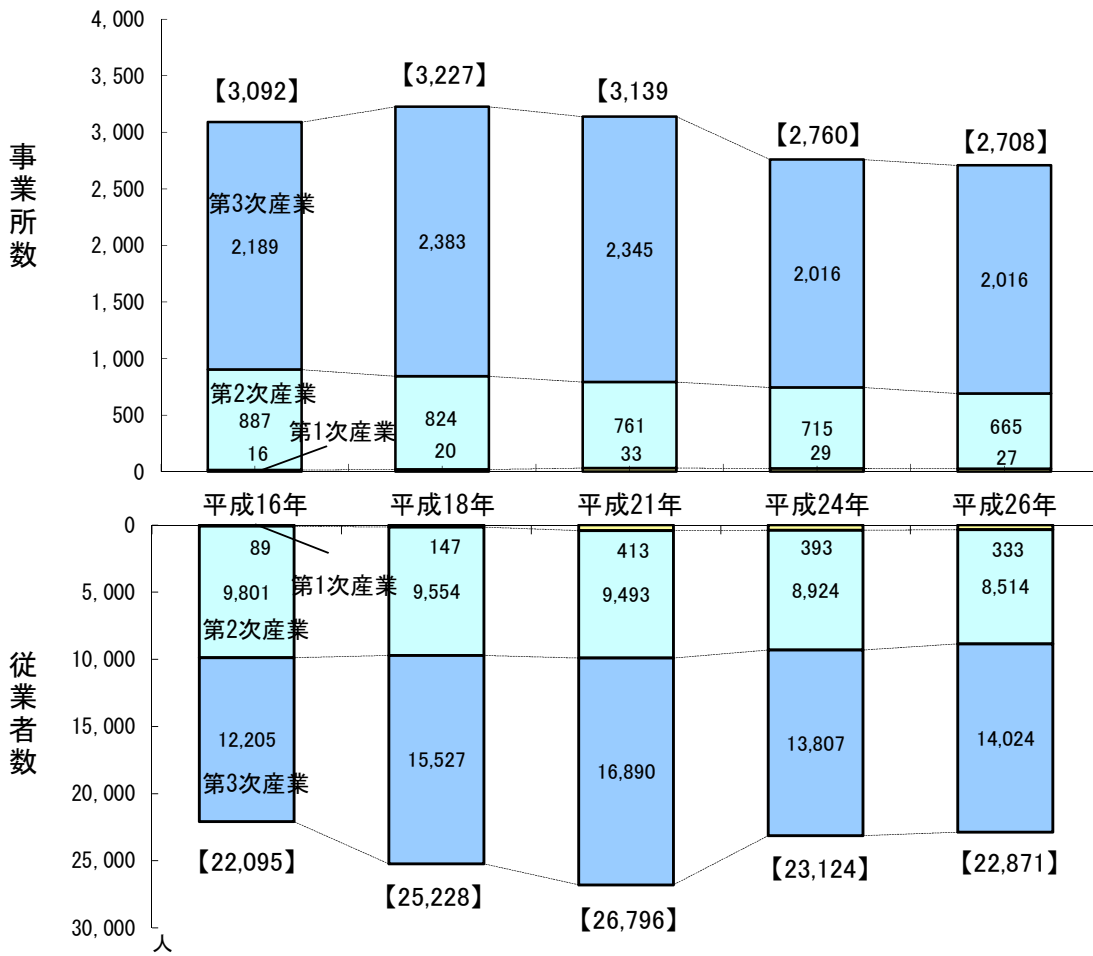

● 産業別従業員数、事業所数と構成比

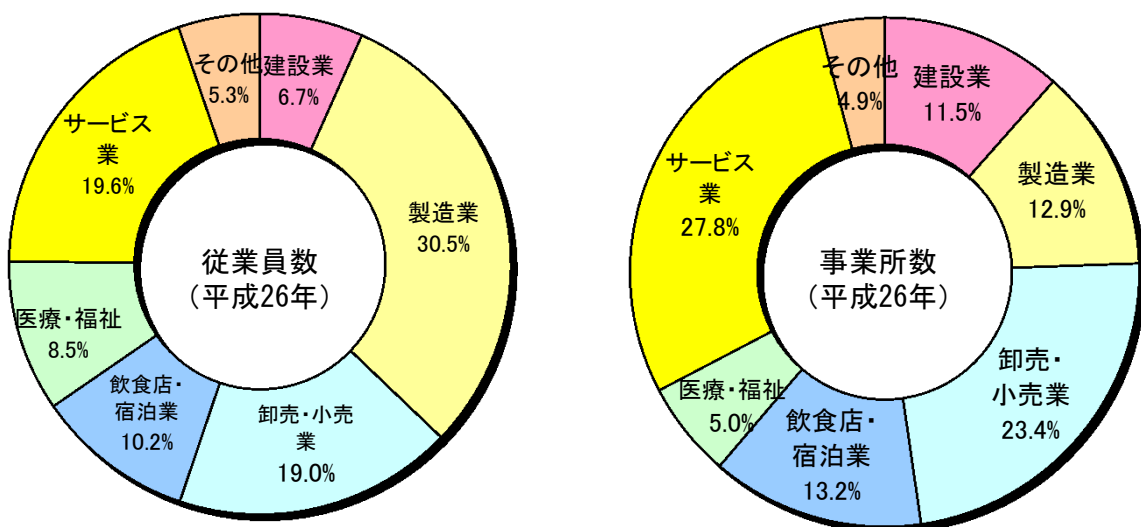

※ 業種は、公務を除く

資料：事業所・企業統計調査

平成26年経済センサス-基礎調査

商業の概況

- 産業別事業所数、従業者数、年間商品販売額とその構成比（％）

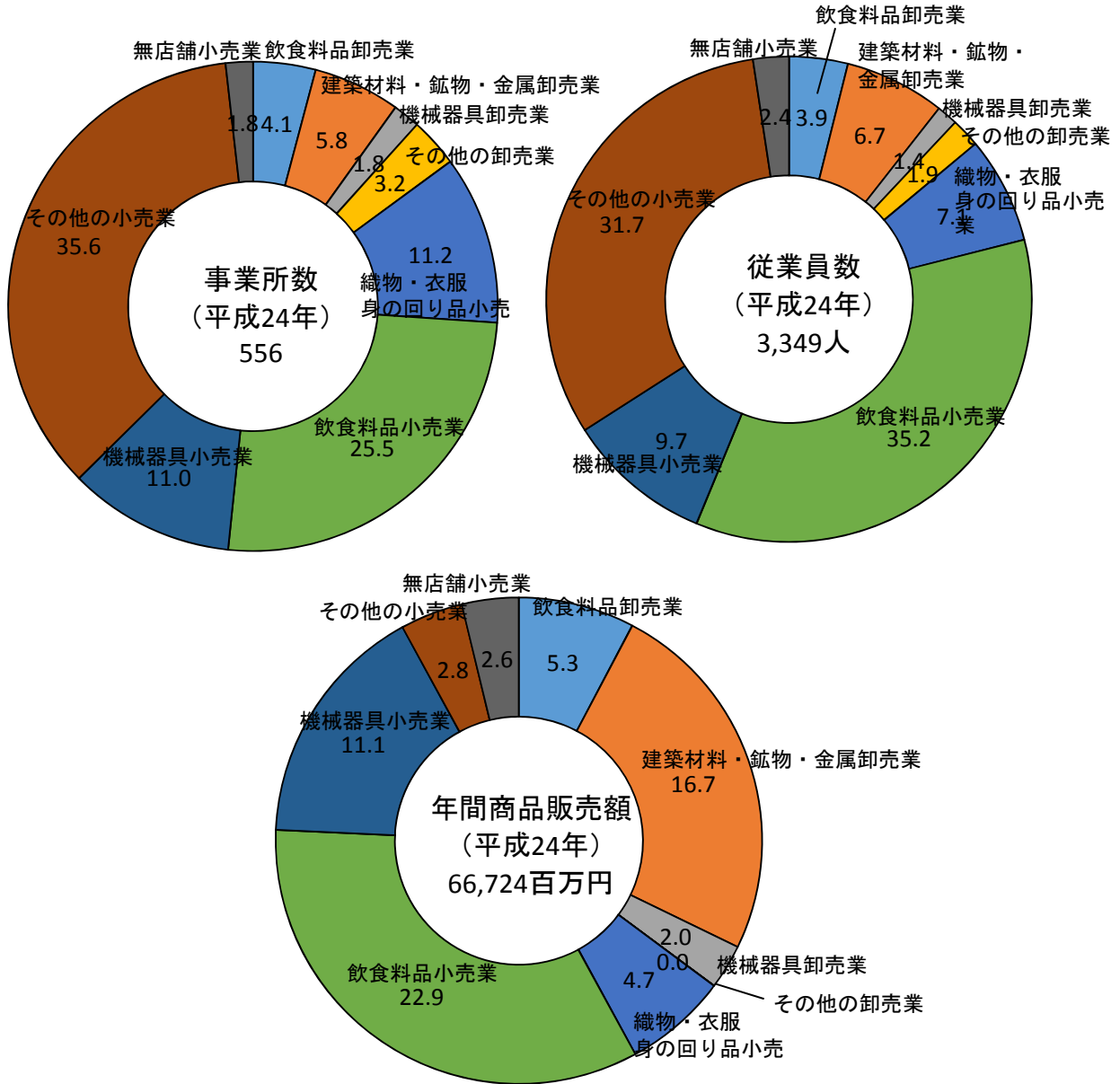

資料：平成24年経済センサス-活動調査

工業の概況

● 従業者規模別事業所数の推移（4人以上事業所）

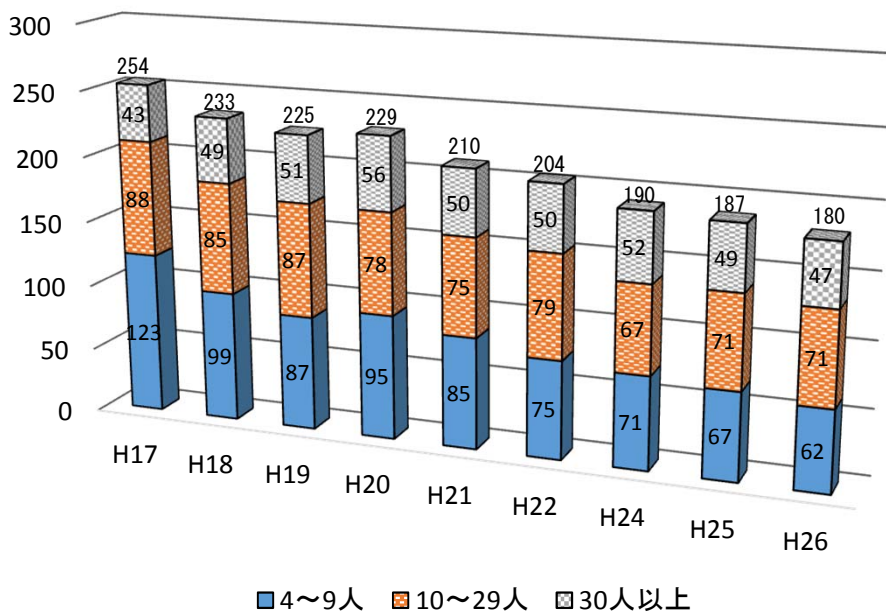

● 産業別従業者数、事業所数とその構成比

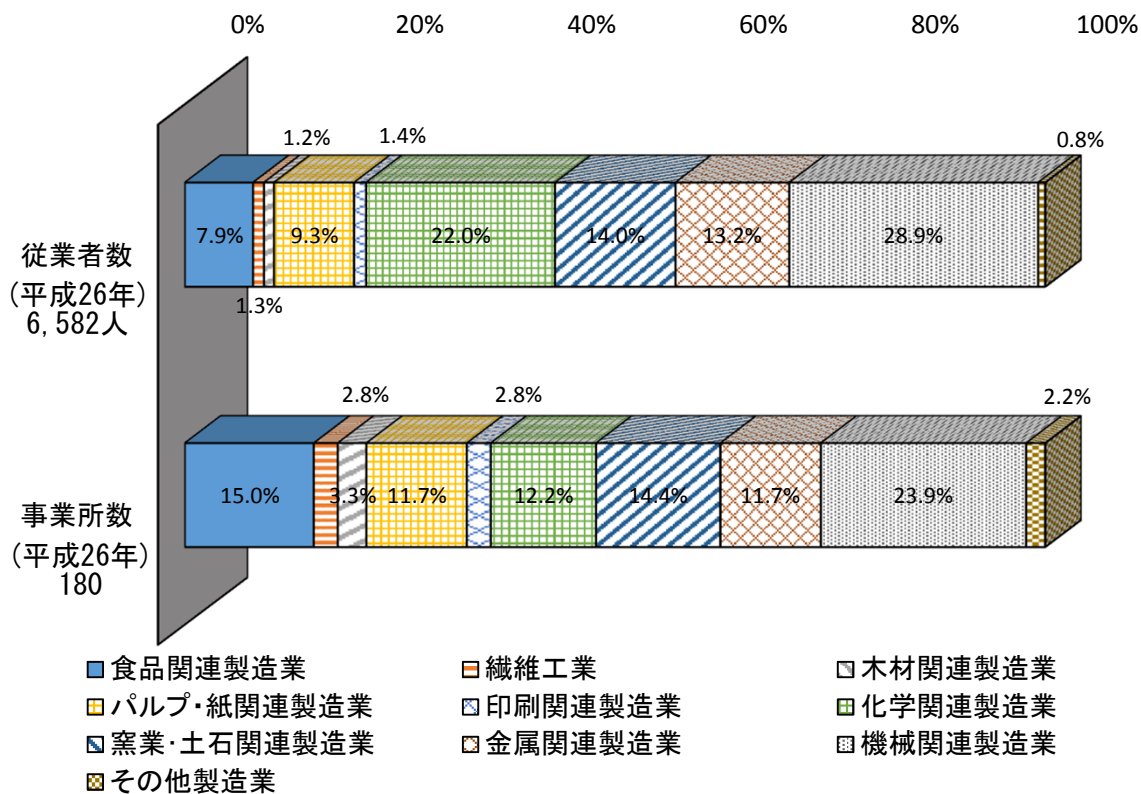

資料：工業統計調査

※ 平成23年は、工業統計調査実施せず



1 土地・気象

1) 面積と位置・市役所の位置

方位	地名	経度	方位	地名	緯度
極東	上矢作町合川	137度36分	極南	串原矢作川	35度13分
極西	飯地町川平	137度15分	極北	中野方町字高峰	35度32分

恵那市の面積

東西	32 km
南北	36 km
面積	504.24 km ²

本庁舎の位置

東経	137度24分46秒
北緯	35度26分57秒
海拔	278.5m

地区別面積

(単位：km²)

区分	恵那市	大井町	長島町	東野	三郷町	武並町	笠置町
面積	504.24	11.55	29.03	17.15	24.92	21.47	25.54
構成比	100.00	2.29	5.76	3.40	4.94	4.26	5.07

区分	中野方町	飯地町	岩村町	山岡町	明智町	串原	上矢作町
面積	23.64	19.28	34.36	60.97	67.14	38.22	130.97
構成比	4.69	3.82	6.81	12.09	13.32	7.58	25.97

資料：国土地理院/総務課

*平成26年10月1日より国土地理院の面積計測方法が電子国土基本図データにより直接面積を計測する方法となり
恵那市の総面積が変更されました。各地区別面積については従前の面積構成比を元に算出しています。





1 土地・気象

2) 地目別土地面積

(単位：ha) 1月1日現在

区 分	総面積	耕 地	森 林	原 野	宅 地	雑種地	その他
平成28年	50,424	3,322	27,550	1,037	1,484	9,409	7,622

資料：税務課

3) 気象

気温・天気日数

観測地点：恵那消防署

(単位：℃・mm)

区 分	気 温			降 水 量	
	最 高	最 低	平 均	年間降水量	日最大降水量
平成 26 年	35.8	-8.4	13.0	1,810.0	72.5
27 年	36.5	-7.7	13.8	1,707.5	54.5
28 年	36.6	-10.0	14.1	1,848.5	113.5

資料：気象庁ホームページ

月別風速・雨量・気温の状況

月 別	風				気 温		
	平均風速	最大風速		降水量 (合計)	平 均	最 高	最 低
		風速	風向				
平成 28 年	m/s	m/s	方位	mm	℃	℃	℃
1 月	1.4	8.5	南西	80.5	1.8	15.0	-10.0
2 月	1.7	8.3	南西	104.5	3.2	19.6	-7.5
3 月	1.5	6.7	南西	106.5	7.4	22.5	-4.9
4 月	1.8	7.3	南	141.5	13.4	25.7	-1.5
5 月	1.7	7.0	南西	155.0	18.3	31.6	6.8
6 月	1.5	6.3	南西	170.0	20.7	31.7	8.5
7 月	1.5	6.3	南西	130.5	24.7	34.5	18.4
8 月	1.4	7.3	南西	214.5	25.9	36.6	16.5
9 月	1.2	5.8	北東	363.0	23.0	34.4	15.4
10 月	1.1	6.2	南南西	162.0	17.0	29.3	4.8
11 月	1.2	6.4	西北西	95.5	9.5	20.6	-1.9
12 月	1.3	7.6	南西	125.0	4.3	17.3	-5.6

気象庁ホームページ



2 住民基本台帳人口

1) 住民基本台帳による地域別人口及び世帯数

()内は、外国人住民を含んだ数(平成24年7月9日住民基本台帳法改正による)

全 地 域

区 分	世帯数 (戸)	男 (人)	女 (人)	各年4月1日現在
				計 (人)
平成24年	18,971	26,059	27,802	53,861
25年	19,098	25,815	27,538	53,353
26年	19,188	25,525	27,253	52,778
27年	19,230	25,152	26,907	52,059
28年	19,237	24,819	26,562	51,381
	(19,524)	(25,094)	(26,866)	(51,960)

地 区 別

大井町

区分	世帯数 (戸)	男 (人)	女 (人)	各年4月1日現在
				計 (人)
平成19年	4,897	6,455	6,897	13,352
20年	4,906	6,450	6,874	13,324
21年	4,938	6,467	6,811	13,278
22年	4,997	6,475	6,798	13,273
23年	5,056	6,502	6,874	13,376
24年	5,076	6,474	6,828	13,302
25年	5,132	6,460	6,790	13,250
26年	5,162	6,419	6,765	13,184
27年	5,175	6,347	6,743	13,090
28年	5,211	6,335	6,741	13,076
	(5,288)	(6,407)	(6,833)	(13,240)

長島町

区分	世帯数 (戸)	男 (人)	女 (人)	計 (人)
平成19年	3,533	4,858	5,276	10,134
20年	3,541	4,814	5,211	10,025
21年	3,600	4,832	5,180	10,012
22年	3,621	4,811	5,148	9,959
23年	3,654	4,784	5,151	9,935
24年	3,656	4,789	5,130	9,919
25年	3,669	4,780	5,099	9,879
26年	3,697	4,717	5,057	9,774
27年	3,731	4,704	5,019	9,723
28年	3,733	4,665	4,948	9,613
	(3,775)	(4,715)	(5,004)	(9,719)



2 住民基本台帳人口

東野

区分	世帯数 (戸)	男 (人)	女 (人)	計 (人)
平成19年	574	899	914	1,813
20年	588	901	924	1,825
21年	601	889	941	1,830
22年	604	892	940	1,832
23年	596	867	917	1,784
24年	600	861	922	1,783
25年	601	859	898	1,757
26年	603	856	890	1,746
27年	616	851	888	1,739
28年	615	835	879	1,714
	(618)	(837)	(884)	(1,721)

三郷町

区分	世帯数 (戸)	男 (人)	女 (人)	計 (人)
平成19年	822	1,271	1,408	2,679
20年	828	1,261	1,400	2,661
21年	833	1,260	1,379	2,639
22年	838	1,254	1,376	2,630
23年	840	1,249	1,354	2,603
24年	850	1,242	1,337	2,579
25年	861	1,230	1,331	2,561
26年	861	1,229	1,323	2,552
27年	858	1,198	1,296	2,494
28年	855	1,182	1,273	2,455
	(856)	(1,184)	(1,277)	(2,461)

武並町

区分	世帯数 (戸)	男 (人)	女 (人)	計 (人)
平成19年	1,048	1,655	1,690	3,345
20年	1,057	1,646	1,684	3,330
21年	1,067	1,628	1,681	3,309
22年	1,066	1,617	1,647	3,264
23年	1,078	1,610	1,640	3,250
24年	1,081	1,605	1,619	3,224
25年	1,097	1,596	1,616	3,212
26年	1,114	1,580	1,610	3,190
27年	1,122	1,560	1,581	3,141
28年	1,119	1,537	1,579	3,116
	(1,177)	(1,579)	(1,601)	(3,180)



2 住民基本台帳人口

笠置町

区分	世帯数 (戸)	男 (人)	女 (人)	計 (人)
平成19年	441	742	802	1,544
20年	442	737	789	1,526
21年	442	727	761	1,488
22年	448	711	753	1,464
23年	447	697	729	1,426
24年	449	684	720	1,404
25年	447	667	702	1,369
26年	448	654	689	1,343
27年	452	645	679	1,324
28年	448	626	666	1,292
	(448)	(627)	(666)	(1,293)

中野方町

区分	世帯数 (戸)	男 (人)	女 (人)	計 (人)
平成19年	501	876	951	1,827
20年	507	866	952	1,818
21年	514	854	954	1,808
22年	510	831	936	1,767
23年	517	837	925	1,762
24年	523	815	923	1,738
25年	527	801	907	1,708
26年	528	785	906	1,691
27年	539	760	883	1,643
28年	541	748	878	1,626
	(541)	(749)	(882)	(1,631)

飯地町

区分	世帯数 (戸)	男 (人)	女 (人)	計 (人)
平成19年	235	389	424	813
20年	235	374	417	791
21年	236	365	411	776
22年	244	363	408	771
23年	241	354	399	753
24年	234	336	385	721
25年	241	330	381	711
26年	240	326	372	698
27年	237	312	363	675
28年	240	308	352	660
	(243)	(311)	(355)	(666)



2 住民基本台帳人口

岩村町

区分	世帯数 (戸)	男 (人)	女 (人)	計 (人)
平成19年	1,719	2,621	2,841	5,462
20年	1,734	2,593	2,799	5,392
21年	1,777	2,582	2,793	5,375
22年	1,804	2,586	2,793	5,379
23年	1,825	2,581	2,789	5,370
24年	1,819	2,560	2,764	5,324
25年	1,841	2,540	2,757	5,297
26年	1,850	2,530	2,716	5,246
27年	1,833	2,474	2,669	5,143
28年	1,825	2,434	2,624	5,058
	(1,872)	(2,472)	(2,670)	(5,142)

山岡町

区分	世帯数 (戸)	男 (人)	女 (人)	計 (人)
平成19年	1,512	2,518	2,654	5,172
20年	1,512	2,466	2,615	5,081
21年	1,517	2,450	2,583	5,033
22年	1,511	2,407	2,530	4,937
23年	1,507	2,389	2,484	4,873
24年	1,496	2,323	2,439	4,762
25年	1,506	2,279	2,399	4,678
26年	1,507	2,243	2,344	4,587
27年	1,509	2,192	2,314	4,506
28年	1,517	2,139	2,265	4,404
	(1,541)	(2,166)	(2,278)	(4,444)

明智町

区分	世帯数 (戸)	男 (人)	女 (人)	計 (人)
平成19年	2,060	3,125	3,328	6,453
20年	2,053	3,052	3,276	6,328
21年	2,065	3,031	3,235	6,266
22年	2,067	2,975	3,214	6,189
23年	2,064	2,940	3,180	6,120
24年	2,066	2,901	3,142	6,043
25年	2,065	2,839	3,102	5,941
26年	2,067	2,766	3,050	5,816
27年	2,057	2,717	2,995	5,712
28年	2,042	2,656	2,917	5,573
	(2,062)	(2,688)	(2,947)	(5,635)



2 住民基本台帳人口

串原

区分	世帯数 (戸)	男 (人)	女 (人)	計 (人)
平成19年	291	463	477	940
20年	288	441	467	908
21年	288	425	453	878
22年	286	411	444	855
23年	279	403	436	839
24年	283	402	425	827
25年	287	401	418	819
26年	293	405	430	835
27年	292	397	416	813
28年	299	395	413	808
	(305)	(396)	(419)	(815)

上矢作町

区分	世帯数 (戸)	男 (人)	女 (人)	計 (人)
平成19年	849	1,217	1,307	2,524
20年	844	1,168	1,296	2,464
21年	837	1,143	1,271	2,414
22年	832	1,117	1,236	2,353
23年	837	1,086	1,201	2,287
24年	838	1,067	1,168	2,235
25年	824	1,033	1,138	2,171
26年	818	1,015	1,101	2,116
27年	809	995	1,061	2,056
28年	792	959	1,027	1,986
	(798)	(963)	(1,050)	(2,013)

資料：市民環境課



2 住民基本台帳人口

2) 人口動態

(単位：人) 各年10月1日～翌年9月30日

区 分	自 然 動 態			社 会 動 態			
	出生	死亡	増減 (出生-死亡)	転入			
				県内	県外	その他	総数
平成23～24年	365	690	△ 325	573	768	2	1,343
24～25年	381	672	△ 291	646	696	-	1,342
25～26年	378	707	△ 329	560	743	-	1,303
26～27年	319	717	△ 398	596	667	-	1,263
27～28年	290	732	△ 442	593	658	6	1,257

区 分	社 会 動 態				
	転出				増減 (転入-転出)
	県内	県外	その他	総数	
平成23～24年	693	801	-	1,494	△ 151
24～25年	722	930	-	1,652	△ 310
25～26年	679	909	-	1,588	△ 285
26～27年	669	924	-	1,593	△ 330
27～28年	640	749	65	1,454	△ 197

資料：人口動態調査



2 住民基本台帳人口

3) 理由別転入状況

注) 理由区分不詳は、外国人（移動理由は調査していない）及び職権記載等によるもの。

(単位：人)

区 分	転入人員	転 入 理 由					
		職業上	学業上	結婚離婚 縁組	生活環境 の利便性	自然環境上	交通の 利便性
平成25～26年	1,303	473	31	182	164	9	3
26～27年	1,263	458	32	168	169	11	11
27～28年	1,257	485	17	167	168	14	16

区 分	転 入 理 由		
	住宅 事情	その他	不詳
平成25～26年	210	113	118
26～27年	158	92	164
27～28年	166	87	137

資料：人口動態調査

4) 理由別転出状況

注) 理由区分不詳は、外国人（移動理由は調査していない）及び職権記載等によるもの。

(単位：人)

区 分	転出人員	転 出 理 由					
		職業上	学業上	結婚離婚 縁組	生活環境 の利便性	自然環境上	交通の 利便性
平成25～26年	1,588	658	97	283	134	3	7
26～27年	1,593	681	83	285	164	3	13
27～28年	1,454	631	55	254	143	3	21

区 分	転 出 理 由		
	住宅 事情	その他	不詳
平成25～26年	154	82	170
26～27年	146	80	138
27～28年	136	65	146

資料：人口動態調査



2 住民基本台帳人口

5) 外国人住民数状況

(単位：人) 各年3月31日現在

区 分	総数	韓国・朝鮮	中国	米国	ブラジル	フィリピン	その他
平成24年	616	88	176	9	104	128	111
25年	586	86	163	10	87	121	119
26年	549	81	155	11	74	121	107
27年	547	82	146	11	60	124	124
28年	579	70	140	7	68	140	154

資料：市民環境課



2 住民基本台帳人口

6) 恵那市人口分布

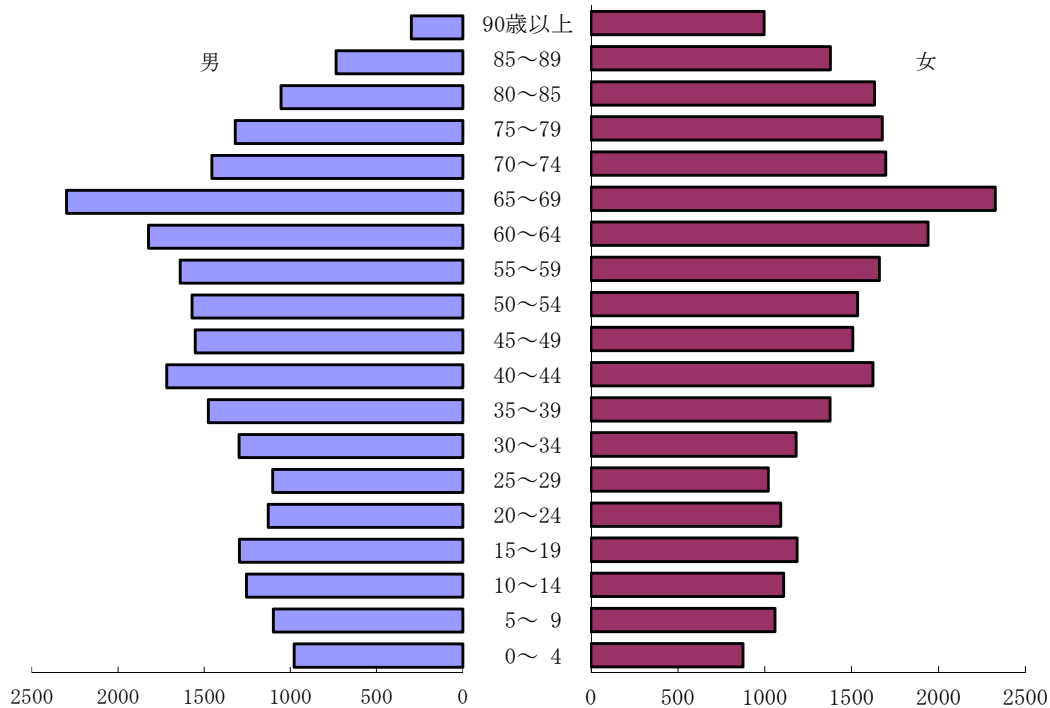

男 性 25,094 人 (48.3%)

女 性 26,866 人 (51.7%)

区 分	男	女	計	構成比 (%)
大正生まれの人	209 人	812 人	1,021 人	1.96
昭和生まれの人	18,495 人	20,153 人	38,648 人	74.38
平成生まれの人	6,390 人	5,901 人	12,291 人	23.65
計	25,094 人	26,866 人	51,960 人	100.00
90歳以上の人	298 人	996 人	1,294 人	2.49
85～89の人	735 人	1,377 人	2,112 人	4.06
80～84の人	1,054 人	1,633 人	2,687 人	5.17
75～79の人	1,319 人	1,677 人	2,996 人	5.77
70～74の人	1,455 人	1,696 人	3,151 人	6.06
65～69の人	2,299 人	2,326 人	4,625 人	8.90
60～64の人	1,823 人	1,939 人	3,762 人	7.24
55～59の人	1,639 人	1,660 人	3,299 人	6.35
50～54の人	1,571 人	1,534 人	3,105 人	5.98
45～49の人	1,552 人	1,507 人	3,059 人	5.89
40～44の人	1,718 人	1,623 人	3,341 人	6.43
35～39の人	1,476 人	1,376 人	2,852 人	5.49
30～34の人	1,298 人	1,180 人	2,478 人	4.77
25～29の人	1,102 人	1,020 人	2,122 人	4.08
20～24の人	1,129 人	1,092 人	2,221 人	4.27
15～19の人	1,295 人	1,187 人	2,482 人	4.78
10～14の人	1,255 人	1,108 人	2,363 人	4.55
5～9の人	1,098 人	1,060 人	2,158 人	4.15
0～4の人	978 人	875 人	1,853 人	3.57

資料：市民環境課



3 国勢調査

1) 世帯数及び人口の推移

注) 平成12年以前の人口・世帯数は、平成22年10月1日現在の市町村境域に基づき組み替えたもの。
 昭和22年世帯数は不詳。平成27年は速報値のため、後日公表される確定数とは必ずしも一致しない。

(単位：世帯、人、%) 各年10月1日現在

区分	世帯数	人口			人口密度 (人/1k m ²)	1世帯 あたり 世帯人員	増加率 (大正9年=100.0)	
		総数	男	女			世帯	人口
大正 9年	9,455	48,861	24,526	24,335	96.9	5.2	100.0	100.0
14年	9,822	51,488	26,004	25,484	102.1	5.2	103.9	105.4
昭和 5年	9,663	51,049	25,584	25,465	101.2	5.3	102.2	104.5
10年	10,042	53,141	26,969	26,172	105.4	5.3	106.2	108.8
15年	9,626	51,348	25,686	25,662	101.8	5.3	101.8	105.1
22年	…	63,300	30,914	32,386	125.5	…	…	129.6
25年	11,603	64,498	31,747	32,751	127.9	5.6	122.7	132.0
30年	11,932	62,259	30,577	31,682	123.5	5.2	126.2	127.4
35年	12,628	61,058	29,787	31,271	121.1	4.8	133.6	125.0
40年	13,304	59,046	28,683	30,363	117.1	4.4	140.7	120.8
45年	14,050	57,876	27,962	29,914	114.8	4.1	148.6	118.5
50年	14,898	58,647	28,396	30,251	116.3	3.9	157.6	120.0
55年	15,752	59,161	28,687	30,474	117.3	3.8	166.6	121.1
60年	15,962	59,283	28,728	30,555	117.6	3.7	168.8	121.3
平成 2年	16,078	58,044	28,116	29,928	115.1	3.6	170.0	118.8
7年	17,005	58,107	28,111	29,996	115.2	3.4	179.9	118.9
12年	17,634	57,274	27,785	29,489	113.6	3.2	186.5	117.2
17年	18,136	55,761	26,966	28,795	110.6	3.1	191.8	114.1
22年	18,140	53,718	25,944	27,774	106.5	3.0	191.9	109.9
27年	18,106	51,073	24,673	26,400	101.3	2.8	191.5	104.5

資料：国勢調査



3 国勢調査

2) 岐阜県の市郡別世帯数及び人口

各年10月1日現在

市 町 村 名	平成22年		平成27年	
	世 帯	人 口	世 帯	人 口
県 計	737, 151	2, 080, 773	753, 212	2, 031, 903
市 計	630, 031	1, 756, 245	645, 325	1, 719, 809
岐 阜 市	161, 718	413, 136	165, 443	406, 735
大 垣 市	58, 536	161, 160	60, 085	159, 879
高 山 市	32, 213	92, 747	32, 670	89, 182
多 治 見 市	40, 200	112, 595	41, 446	110, 441
関 市	32, 212	91, 418	32, 827	89, 153
中 津 川 市	27, 885	80, 910	28, 438	78, 883
美 濃 市	7, 743	22, 629	7, 508	20, 760
瑞 浪 市	13, 597	40, 387	13, 904	38, 730
羽 島 市	22, 707	67, 197	23, 948	67, 337
恵 那 市	18, 140	53, 718	18, 106	51, 073
美 濃 加 茂 市	19, 801	54, 729	20, 501	55, 384
土 岐 市	20, 760	60, 475	21, 039	57, 827
各 務 原 市	51, 961	145, 604	53, 470	144, 690
可 児 市	34, 768	97, 436	37, 171	98, 695
山 県 市	9, 731	29, 629	9, 640	27, 114
瑞 穂 市	19, 376	51, 950	21, 011	54, 354
飛 騨 市	8, 770	26, 732	8, 509	24, 696
本 巢 市	11, 150	35, 047	11, 346	33, 995
郡 上 市	14, 622	44, 491	14, 610	42, 090
下 呂 市	12, 496	36, 314	12, 140	33, 585
海 津 市	11, 645	37, 941	11, 513	35, 206
郡 計	107, 120	324, 528	107, 887	312, 094
羽 島 郡	16, 811	46, 613	17, 751	47, 372
養 老 郡	9, 536	31, 332	9, 378	29, 029
不 破 郡	11, 965	36, 601	11, 999	34, 975
安 八 郡	14, 428	45, 364	14, 423	44, 007
揖 斐 郡	22, 774	72, 623	22, 532	69, 303
本 巢 郡	6, 925	18, 395	7, 139	18, 169
加 茂 郡	17, 747	53, 043	17, 598	49, 519
可 児 郡	6, 333	18, 824	6, 514	18, 111
大 野 郡	601	1, 733	553	1, 609

資料：国勢調査



3 国勢調査

3) 地区別世帯数及び人口の推移

(単位：世帯、人) 各年10月1日現在

区 分	平成17年国勢調査				平成22年国勢調査				平成27年国勢調査			
	世帯数	人 口	男	女	世帯数	人 口	男	女	世帯数	人 口	男	女
大井町	5,077	13,558	6,627	6,931	5,071	13,521	6,640	6,881	5,141	13,259	6,445	6,814
長島町	3,367	10,200	4,913	5,287	3,451	9,940	4,793	5,147	3,495	9,758	4,735	5,023
東 野	528	1,732	869	863	568	1,736	839	897	575	1,647	809	838
三郷町	722	2,634	1,240	1,394	718	2,498	1,181	1,317	717	2,410	1,139	1,271
武並町	974	3,263	1,603	1,660	1,009	3,190	1,589	1,601	1,028	3,047	1,500	1,547
笠置町	421	1,491	715	776	416	1,366	662	704	412	1,243	607	636
中野方町	474	1,777	848	929	477	1,689	791	898	481	1,563	722	841
飯地町	216	773	365	408	218	733	343	390	208	621	293	328
岩村町	1,692	5,351	2,562	2,789	1,705	5,234	2,509	2,725	1,714	5,058	2,429	2,629
山岡町	1,517	5,057	2,468	2,589	1,452	4,668	2,275	2,393	1,421	4,232	2,073	2,159
明智町	2,043	6,483	3,102	3,381	1,993	6,075	2,881	3,194	1,903	5,489	2,606	2,883
串 原	300	937	461	476	288	829	397	432	291	786	382	404
上矢作町	805	2,505	1,193	1,312	774	2,239	1,044	1,195	720	1,960	933	1,027
計	18,136	55,761	26,966	28,795	18,140	53,718	25,944	27,774	18,106	51,073	24,673	26,400

資料：国勢調査



3 国勢調査

4) 地区別、年齢（5歳階級）別人口

(単位：人) 平成27年10月1日現在

区分		恵那市計			大井町			長島町		
		計	男	女	計	男	女	計	男	女
幼 少 年 人 口	0～4歳	1,837	968	869	566	289	277	407	210	197
	5～9歳	2,169	1,081	1,088	610	300	310	448	220	228
	10～14歳	2,358	1,265	1,093	706	373	333	448	248	200
	計	6,364	3,314	3,050	1,882	962	920	1,303	678	625
生 産 年 齢 人 口	15～19歳	2,358	1,212	1,146	673	355	318	502	258	244
	20～24歳	1,837	935	902	549	264	285	391	202	189
	25～29歳	2,012	1,057	955	642	334	308	446	213	233
	30～34歳	2,382	1,268	1,114	719	382	337	565	298	267
	35～39歳	2,856	1,448	1,408	883	440	443	636	331	305
	40～44歳	3,320	1,734	1,586	1,024	531	493	701	369	332
	45～49歳	3,013	1,526	1,487	856	443	413	594	318	276
	50～54歳	3,107	1,579	1,528	763	403	360	638	298	340
	55～59歳	3,298	1,625	1,673	748	356	392	661	317	344
	60～64歳	3,850	1,872	1,978	901	415	486	669	329	340
計	28,033	14,256	13,777	7,758	3,923	3,835	5,803	2,933	2,870	
老 齡 人 口	65～69歳	4,357	2,174	2,183	1,008	478	530	707	338	369
	70～74歳	3,275	1,514	1,761	821	375	446	528	259	269
	75～79歳	2,984	1,307	1,677	643	296	347	474	201	273
	80～84歳	2,730	1,074	1,656	553	225	328	441	159	282
	85歳以上	3,274	988	2,286	556	156	400	488	155	333
	計	16,620	7,057	9,563	3,581	1,530	2,051	2,638	1,112	1,526
不詳	56	46	10	38	30	8	14	12	2	
総計	51,073	24,673	26,400	13,259	6,445	6,814	9,758	4,735	5,023	

資料：平成27年国勢調査



3 国勢調査

4) 地区別、年齢（5歳階級）別人口（続き）

(単位：人) 平成27年10月1日現在

区分		東野			三郷町			武並町		
		計	男	女	計	男	女	計	男	女
幼 少 年 人 口	0～4歳	60	38	22	81	40	41	108	62	46
	5～9歳	67	29	38	104	53	51	143	78	65
	10～14歳	68	37	31	96	52	44	158	82	76
	計	195	104	91	281	145	136	409	222	187
生 産 年 齢 人 口	15～19歳	72	36	36	104	59	45	134	71	63
	20～24歳	56	32	24	81	41	40	148	77	71
	25～29歳	65	40	25	99	54	45	100	53	47
	30～34歳	79	40	39	100	54	46	137	74	63
	35～39歳	99	49	50	112	56	56	170	84	86
	40～44歳	119	67	52	112	55	57	199	112	87
	45～49歳	94	47	47	133	66	67	190	87	103
	50～54歳	88	44	44	132	63	69	216	112	104
	55～59歳	115	53	62	185	87	98	184	100	84
	60～64歳	125	70	55	220	106	114	195	91	104
計	912	478	434	1,278	641	637	1,673	861	812	
老 齡 人 口	65～69歳	150	75	75	216	112	104	280	127	153
	70～74歳	121	56	65	147	79	68	215	107	108
	75～79歳	85	34	51	127	49	78	178	72	106
	80～84歳	91	35	56	152	55	97	152	72	80
	85歳以上	92	26	66	208	57	151	140	39	101
	計	539	226	313	850	352	498	965	417	548
不詳		1	1	0	1	1	0	0	0	0
総計		1,647	809	838	2,410	1,139	1,271	3,047	1,500	1,547

資料：平成27年国勢調査



3 国勢調査

4) 地区別、年齢（5歳階級）別人口（続き）

(単位：人) 平成27年10月1日現在

区分		笠置町			中野方町			飯地町		
		計	男	女	計	男	女	計	男	女
幼 少 年 人 口	0～4歳	34	15	19	50	18	32	17	8	9
	5～9歳	45	21	24	72	34	38	21	12	9
	10～14歳	58	29	29	50	27	23	28	15	13
	計	137	65	72	172	79	93	66	35	31
生 産 年 齢 人 口	15～19歳	50	27	23	64	32	32	26	14	12
	20～24歳	29	16	13	54	31	23	13	5	8
	25～29歳	28	16	12	44	25	19	29	18	11
	30～34歳	39	21	18	49	29	20	19	11	8
	35～39歳	62	31	31	73	37	36	21	13	8
	40～44歳	74	37	37	86	41	45	28	14	14
	45～49歳	52	28	24	78	33	45	31	14	17
	50～54歳	67	38	29	95	46	49	33	15	18
	55～59歳	101	47	54	101	51	50	39	22	17
	60～64歳	117	63	54	158	75	83	62	28	34
計	619	324	295	802	400	402	301	154	147	
老 齡 人 口	65～69歳	126	69	57	158	80	78	57	26	31
	70～74歳	82	36	46	99	48	51	48	23	25
	75～79歳	84	43	41	105	47	58	52	24	28
	80～84歳	88	34	54	103	35	68	34	13	21
	85歳以上	107	36	71	124	33	91	63	18	45
	計	487	218	269	589	243	346	254	104	150
不詳		0	0	0	0	0	0	0	0	0
総計		1,243	607	636	1,563	722	841	621	293	328

資料：平成27年国勢調査



3 国勢調査

4) 地区別、年齢（5歳階級）別人口（続き）

(単位：人) 平成27年10月1日現在

区分		岩村町			山岡町			明智町		
		計	男	女	計	男	女	計	男	女
幼 少 年 人 口	0～4歳	188	107	81	107	61	46	141	73	68
	5～9歳	216	110	106	147	74	73	212	109	103
	10～14歳	242	138	104	194	100	94	208	105	103
	計	646	355	291	448	235	213	561	287	274
生 産 年 齢 人 口	15～19歳	229	111	118	181	102	79	237	106	131
	20～24歳	170	81	89	139	78	61	155	78	77
	25～29歳	182	91	91	119	74	45	194	103	91
	30～34歳	217	113	104	170	90	80	192	106	86
	35～39歳	278	139	139	208	104	104	208	109	99
	40～44歳	334	172	162	226	124	102	300	149	151
	45～49歳	280	136	144	249	125	124	335	171	164
	50～54歳	322	174	148	260	137	123	342	176	166
	55～59歳	335	172	163	310	156	154	331	170	161
	60～64歳	336	170	166	361	176	185	458	209	249
計	2,683	1,359	1,324	2,223	1,166	1,057	2,752	1,377	1,375	
老 齡 人 口	65～69歳	420	220	200	420	224	196	539	278	261
	70～74歳	299	131	168	269	108	161	453	205	248
	75～79歳	295	131	164	312	137	175	400	170	230
	80～84歳	285	107	178	264	109	155	348	135	213
	85歳以上	428	124	304	296	94	202	436	154	282
	計	1,727	713	1,014	1,561	672	889	2,176	942	1,234
不詳	2	2	0	0	0	0	0	0	0	
総計	5,058	2,429	2,629	4,232	2,073	2,159	5,489	2,606	2,883	

資料：平成27年国勢調査



3 国勢調査

4) 地区別、年齢（5歳階級）別人口（続き）

(単位：人) 平成27年10月1日現在

区分		串原			上矢作町		
		計	男	女	計	男	女
幼 少 年 人 口	0～4歳	25	15	10	53	32	21
	5～9歳	28	11	17	56	30	26
	10～14歳	24	12	12	78	47	31
	計	77	38	39	187	109	78
生 産 年 齢 人 口	15～19歳	26	13	13	60	28	32
	20～24歳	16	9	7	36	21	15
	25～29歳	22	9	13	42	27	15
	30～34歳	22	10	12	74	40	34
	35～39歳	41	18	23	65	37	28
	40～44歳	29	19	10	88	44	44
	45～49歳	30	14	16	91	44	47
	50～54歳	41	22	19	110	51	59
	55～59歳	55	25	30	133	69	64
	60～64歳	81	48	33	167	92	75
計	363	187	176	866	453	413	
老 齡 人 口	65～69歳	84	45	39	192	102	90
	70～74歳	49	23	26	144	64	80
	75～79歳	57	28	29	172	75	97
	80～84歳	66	24	42	153	71	82
	85歳以上	90	37	53	246	59	187
	計	346	157	189	907	371	536
不詳	0	0	0	0	0	0	
総計	786	382	404	1,960	933	1,027	

資料：平成27年国勢調査



3 国勢調査

5) 地区別、一般世帯人員（7区分）別世帯数及び一般世帯人員

平成27年10月1日現在

区分	一 般 世 帯										施 設 等 の 世 帯	
	世 帯 数								世帯人員	1世帯当たり人員	世帯数	世帯人員
	総 数	世帯人員が1人	2人	3人	4人	5人	6人	7人以上				
大井町	5,141	1,542	1,368	927	769	315	148	57	13,015	2.5	15	244
長島町	3,495	867	976	594	607	250	119	64	9,467	2.7	18	291
東野	575	116	168	114	86	52	28	11	1,647	2.9	-	-
三郷町	717	104	178	163	108	80	48	33	2,323	3.3	3	87
武並町	1,028	195	291	192	190	85	46	27	3,016	2.9	2	31
笠置町	412	75	106	94	62	41	23	11	1,243	3.0	-	-
中野方町	481	76	136	82	77	48	34	27	1,554	3.2	1	9
飯地町	208	41	60	42	27	16	14	8	621	3.0	-	-
岩村町	1,714	392	457	298	273	159	78	51	4,928	2.9	6	130
山岡町	1,421	287	383	276	221	130	76	47	4,215	3.0	1	17
明智町	1,903	393	584	373	246	159	93	52	5,393	2.8	3	96
串原	291	77	91	49	31	18	17	8	786	2.7	-	-
上矢作町	720	189	218	139	82	44	26	20	1,894	2.6	2	66
総 数	18,106	4,354	5,016	3,343	2,779	1,397	750	416	50,102	2.8	51	971

資料：平成27年国勢調査



3 国勢調査

6) 世帯の家族累計別一般世帯数、一般世帯人員、1世帯当たり世帯人員

平成27年10月1日現在

区 分	総 数	親 族 の み の 世 帯					
		総 数	核 家 族 世 帯				
			総 数	夫婦のみ 世 帯	夫 婦 と 子 供 か ら 成 る 世 帯	男 親 と 子 供 か ら 成 る 世 帯	女 親 と 子 供 か ら 成 る 世 帯
一 般 世 帯 数	18,055	13,574	9,672	3,657	4,444	230	1,341
一 般 世 帯 人 員	50,102	45,370	27,188	7,314	16,276	508	3,090
1 世 帯 当 り 世 帯 人 員	2.8	3.3	2.8	2.0	3.7	2.2	2.3
6歳未満の親族の いる一般世帯							
世 帯 数	1,663	1,655	1,068	-	1,025	2	41
世 帯 人 員	7,870	7,820	4,251	-	4,113	6	132
6 歳 未 満 世 帯 人 員	2,270	2,261	1,440	-	1,393	2	45
18歳未満親族の いる一般世帯							
世 帯 数	4,328	4,301	2,617	-	2,341	28	248
世 帯 人 員	19,852	19,276	10,187	-	9,381	75	731
18 歳 未 満 世 帯 人 員	7,833	7,791	4,808	-	4,339	43	426
3 世 代 世 帯							
世 帯 数	2,810	2,792	-	-	-	-	-
世 帯 人 員	14,699	14,595	-	-	-	-	-

資料：平成27年国勢調査



3 国勢調査

6) 世帯の家族累計別一般世帯数、一般世帯人員、1世帯当たり世帯人員（続き）

平成27年10月1日現在

区 分	親 族 の み の 世 帯						
	核 家 族 以 外 の 世 帯						
	総 数	夫 婦 と 両 親 から 成 る 世 帯	夫 婦 と ひ と り 親 か ら 成 る 世 帯	夫 婦、子 供 と 両 親 か ら 成 る 世 帯	夫 婦、子 供 と 一 人 か ら 成 る 世 帯	夫 婦 と 他 の 親 族（親、 子 供 を 含 ま な い）世 帯	夫 婦、子 供 と 他 の 親 族 （親 を 含 ま な い）世 帯
一 般 世 帯 数	3,902	233	645	861	1,111	59	260
一 般 世 帯 人 員	18,182	932	1,935	5,085	5,153	188	1,240
1 世 帯 当 り 世 帯 人 員	4.7	4.0	3.0	5.9	4.6	3.2	4.8
6歳未満の親族の いる一般世帯							
世 帯 数	587	-	-	221	107	2	52
世 帯 人 員	3,569	-	-	1,358	528	9	268
6 歳 未 満 世 帯 人 員	821	-	-	312	147	3	62
18歳未満親族の いる一般世帯							
世 帯 数	1,684	1	-	617	450	12	177
世 帯 人 員	9,539	4	-	3,760	2,243	43	874
18 歳 未 満 世 帯 人 員	2,983	1	-	1,178	762	15	269
3 世 代 世 帯							
世 帯 数	2,792	-	-	861	1,111	-	238
世 帯 人 員	14,595	-	-	5,085	5,153	-	1,134

資料：平成27年国勢調査



3 国勢調査

6) 世帯の家族累計別一般世帯数、一般世帯人員、1世帯当たり世帯人員（続き）

平成27年10月1日現在

区 分	親族のみの世帯				非親族を 含む世帯	単独世帯
	核家族以外の世帯					
	夫婦、親と他 の親族（子供 を含まない） 世帯	夫婦、子 供、親と 他の親族 から成る 世 帯	兄弟姉妹 のみから 成る世帯	他に分類 されない 世 帯		
一 般 世 帯 数	70	316	57	290	124	4,354
一般世帯人員	384	2,164	120	981	372	4,354
1世帯当り世帯人員	5.5	6.8	2.1	3.4	3.0	1.0
6歳未満の親族の いる一般世帯						
世 帯 数	18	163	-	24	8	-
世 帯 人 員	135	1,174	-	97	50	-
6 歳 未 満 世 帯 人 員	27	244	-	26	9	-
18歳未満親族の いる一般世帯						
世 帯 数	21	289	1	116	23	4
世 帯 人 員	152	2,013	2	448	122	4
18 歳 未 満 世 帯 人 員	38	566	1	153	38	4
3 世 代 世 帯						
世 帯 数	40	316	-	226	18	-
世 帯 人 員	248	2,164	-	811	104	-

資料：平成27年国勢調査



3 国勢調査

7) 配偶関係（4区分）、年齢（5歳階級）、男女別一般世帯人員

注) 配偶関係「不詳」を含む

平成27年10月1日現在

年齢別	総数	男					女				
		総数	未婚	有配偶	死別	離別	総数	未婚	有配偶	死別	離別
総数	50,102	24,395	9,073	13,604	803	798	25,707	6,875	13,499	4,139	1,146
15歳未満	6,343	3,302	3,302	-	-	-	3,041	3,041	-	-	-
15～19歳	2,343	1,205	1,201	4	-	-	1,138	1,131	6	-	-
20～24歳	1,836	934	877	48	-	-	902	820	68	1	6
25～29歳	2,007	1,056	796	236	-	13	951	553	365	-	29
30～34歳	2,371	1,259	622	590	-	38	1,112	328	713	5	64
35～39歳	2,844	1,437	465	908	2	56	1,407	261	1,033	4	105
40～44歳	3,308	1,728	498	1,138	4	77	1,580	220	1,200	10	145
45～49歳	3,001	1,520	371	1,047	3	92	1,481	160	1,153	25	140
50～54歳	3,092	1,571	300	1,137	16	112	1,521	93	1,290	29	109
55～59歳	3,284	1,621	245	1,250	22	101	1,663	55	1,407	81	119
60～64歳	3,824	1,856	192	1,510	40	112	1,968	61	1,590	182	134
65～69歳	4,337	2,163	133	1,840	78	111	2,174	46	1,657	322	144
70～74歳	3,238	1,499	46	1,319	90	43	1,739	33	1,216	420	67
75～79歳	2,914	1,272	19	1,096	126	28	1,642	24	901	675	42
80～84歳	2,566	1,030	5	840	170	13	1,536	29	603	889	13
85～89歳	1,831	663	1	501	159	2	1,168	13	246	886	23
90～94歳	738	205	-	131	74	-	533	7	47	473	6
95～99歳	150	25	-	9	16	-	125	-	2	123	-
100歳以上	19	3	-	-	3	-	16	-	2	14	-
年齢不詳	56	46	-	-	-	-	10	-	-	-	-

資料：平成27年国勢調査



3 国勢調査

8) 住居の種類、住宅の所有の関係（6区分）別65歳以上親族のいる一般世帯数、一般世帯人員等

平成27年10月1日現在

区 分	世 帯 数	世 帯 人 員	65 歳 以 上 親 族 人 員	1世帯当たり 人 員
65歳以上親族のいる一般世帯	10,526	29,974	15,793	3
住宅に住む一般世帯	10,499	29,908	15,759	3
主 世 帯	10,477	29,859	15,730	3
持 ち 家	9,895	28,919	15,028	3
公営・都市機構・公社の借家	243	392	294	2
民 営 の 借 家	326	518	387	2
給 与 住 宅	13	30	21	2
間 借 り	22	49	29	2
住宅以外に住む一般世帯	27	66	34	

資料：平成27年国勢調査

9) 年齢、男女別高齢者単身者数

平成27年10月1日現在

区 分	総数	65歳～69歳	70～74	75～79	80～84	85歳以上
65歳以上の高齢者単身者数	2,145	441	378	411	438	477
男	655	228	116	106	105	100
女	1,490	213	262	305	333	377

資料：平成27年国勢調査



3 国勢調査

10) 労働力状態、男女別15歳以上人口の推移

注) 労働力状態「不詳」を含む。平成12年以前は現在の市町村境域に基づき組み替えたもの。

各年10月1日現在

区分	総数	労働力人口								非労働力人口
		総数	就業者					完全失業者		
			総数	主に仕事	家事のほ	のかわ	通学から		休業者	
平成17年	総数	47,901	29,475	28,369	23,611	4,222	186	350	1,106	18,038
	男	22,873	16,778	15,978	15,269	439	83	187	800	5,796
	女	25,028	12,697	12,391	8,342	3,783	103	163	306	12,242
22年	総数	46,562	27,866	26,528	22,315	3,677	174	362	1,338	18,366
	男	22,181	15,857	14,881	14,163	443	74	201	976	6,153
	女	24,381	12,009	11,647	8,152	3,234	100	161	362	12,213
27年	総数	44,653	26,527	25,767	21,486	3,806	190	285	760	17,879
	男	21,313	14,842	14,330	13,629	491	80	130	512	6,328
	女	23,340	11,685	11,437	7,857	3,315	110	155	248	11,551

資料：国勢調査



3 国勢調査

1 1) 産業（大分類）、従業上の地位（7区分）、15歳以上就業者数

注) 従業上の地位「不詳」を含む。

平成27年10月1日現在

区 分	総数	雇用者				役員	雇人の あ業 る主	雇人の いな 業主	家 族 従業者	家 庭 内職者
		総数	常雇	派遣社 員	その他					
総 数	25,767	20,579	13,185	494	6,900	1,140	542	2,164	1,092	67
農 業	1,349	251	97	6	148	17	53	652	375	-
林 業	86	72	60	1	11	4	7	1	2	-
漁 業	-	-	-	-	-	-	-	-	-	-
鉱 業	30	20	14	-	6	4	1	1	4	-
建 設 業	1,845	1,158	993	5	160	204	77	313	91	-
製 造 業	7,233	6,543	4,708	317	1,518	300	45	190	92	59
電 気 ・ ガ ス 熱 供 給 ・ 水 道 業	100	98	87	2	9	2	-	-	-	-
情 報 通 信 業	161	137	115	8	14	9	3	10	2	-
運 輸 業	1,022	932	743	17	172	39	10	34	6	-
卸 売 ・ 小 売 業	3,578	2,796	1,343	36	1,417	271	93	230	187	-
金 融 ・ 保 険 業	408	377	306	4	67	19	2	10	-	-
不 動 産 ・ 物 品 賃 貸 業	197	115	75	4	36	42	5	25	10	-
学 術 研 究 ・ 専 門 ・ 技 術 サ ー ビ ス 業	543	349	265	5	79	44	27	94	29	-
宿 泊 業 ・ 飲 食 サ ー ビ ス 業	1,423	1,005	272	10	723	35	93	146	142	-
生 活 関 連 サ ー ビ ス 業 ・ 娯 楽 業	1,249	974	423	8	543	19	46	144	64	1
教 育 ・ 学 習 支 援 業	1,159	1,069	693	8	368	2	9	71	7	-
医 療 ・ 福 祉	2,781	2,593	1,524	19	1,050	42	42	61	41	-
複 合 サ ー ビ ス 事 業	415	407	287	2	118	4	3	1	-	-
サ ー ビ ス 業 (他 に 分 類 さ れ な い も の)	1,131	800	494	17	289	83	25	175	40	7
公 務 (他 に 分 類 さ れ な い も の)	813	813	656	7	150	-	-	-	-	-
分 類 不 能 の 産 業	244	70	30	18	22	-	1	6	-	-

資料：平成27年国勢調査



3 国勢調査

1 2) 産業（大分類）、地区別15歳以上就業者数

注) 構成比は四捨五入により100%とならない場合がある。

(単位：人、%) 平成22年10月1日現在

産 業 別	恵那市計		大井町		長島町		東野		三郷町		
	総数	構成比	総数	構成比	総数	構成比	総数	構成比	総数	構成比	
総 数	26,528	100.0	6,907	100.0	4,981	100.0	863	100.0	1,199	100.0	
第1次産業	農 業	1,500	5.7	105	1.5	190	3.8	76	8.8	108	9.0
	林 業	1,395	5.3	94	1.4	182	3.7	76	8.8	104	8.7
	漁 業	105	0.4	11	0.2	8	0.2	-	0.0	4	0.3
		-	0.0	-	0.0	-	0.0	-	0.0	-	0.0
第2次産業	鉱 業	9,561	36.0	2,382	34.5	1,732	34.8	281	32.6	425	35.4
	建 設 業	34	0.1	11	0.2	3	0.1	2	0.2	1	0.1
	製 造 業	2,066	7.8	486	7.0	386	7.7	71	8.2	102	8.5
		7,461	28.1	1,885	27.3	1,343	27.0	208	24.1	322	26.9
第3次産業		15,055	56.8	4,198	60.8	2,970	59.6	493	57.1	640	53.4
	電 気 ・ ガ ス 熱 供 給 ・ 水 道 業	112	0.4	40	0.6	21	0.4	4	0.5	7	0.6
	情 報 通 信 業	150	0.6	42	0.6	35	0.7	8	0.9	5	0.4
	運 輸 業、 郵 便 業	1,227	4.6	335	4.9	203	4.1	34	3.9	54	4.5
	卸 売 業、 小 売 業	3,801	14.3	1,071	15.5	813	16.3	92	10.7	142	11.8
	金 融 業、 保 険 業	432	1.6	117	1.7	125	2.5	8	0.9	18	1.5
	不 動 産 業、 物 品 賃 貸 業	176	0.7	69	1.0	52	1.0	8	0.9	4	0.3
	学 術 研 究、 専 門 ・ 技 術 サ ー ビ ス 業	525	2.0	156	2.3	112	2.2	25	2.9	23	1.9
	宿 泊 業、 飲 食 サ ー ビ ス 業	1,489	5.6	507	7.3	332	6.7	59	6.8	57	4.8
	生 活 関 連 サ ー ビ ス 業、 娯 楽 業	1,373	5.2	312	4.5	242	4.9	33	3.8	53	4.4
	教 育、 学 習 支 援 業	1,026	3.9	322	4.7	187	3.8	48	5.6	41	3.4
	医 療、 福 祉	2,534	9.6	655	9.5	463	9.3	80	9.3	124	10.3
	複 合 サ ー ビ ス 事 業	321	1.2	62	0.9	52	1.0	17	2.0	14	1.2
サ ー ビ ス 業	1,066	4.0	290	4.2	185	3.7	57	6.6	62	5.2	
公 務 (他に分類されないもの)	823	3.1	220	3.2	148	3.0	20	2.3	36	3.0	
分 類 不 能 の 産 業	412	1.6	222	3.2	89	1.8	13	1.5	26	2.2	

資料：平成22年国勢調査



3 国勢調査

1 2) 産業（大分類）、地区別15歳以上就業者数（続き）

（単位：人、％）平成22年10月1日現在

産 業 別	武並町		笠置町		中野方町		飯地町		岩村町		
	総数	構成比	総数	構成比	総数	構成比	総数	構成比	総数	構成比	
総 数	1,555	100.0	624	100.0	843	100.0	324	100.0	2,493	100.0	
第1次産業	農 業	85	5.5	37	5.9	56	6.6	32	9.9	169	6.8
	林 業	3	0.2	2	0.3	4	0.5	1	0.3	12	0.5
	漁 業	-	0.0	-	0.0	-	0.0	-	0.0	-	0.0
第2次産業	鉱 業	-	0.0	-	0.0	-	0.0	-	0.0	5	0.2
	建 設 業	118	7.6	56	9.0	82	9.7	53	16.4	197	7.9
	製 造 業	489	31.4	187	30.0	292	34.6	107	33.0	669	26.8
第3次産業		852	54.8	340	54.5	412	48.9	132	40.7	1,431	57.4
	電 気 ・ ガ ス 熱 供 給 ・ 水 道 業	4	0.3	6	1.0	6	0.7	-	0.0	4	0.2
	情 報 通 信 業	15	1.0	4	0.6	-	0.0	3	0.9	13	0.5
	運 輸 業、 郵 便 業	106	6.8	30	4.8	33	3.9	9	2.8	106	4.3
	卸 売 業、 小 売 業	226	14.5	75	12.0	84	10.0	38	11.7	414	16.6
	金 融 業、 保 険 業	27	1.7	10	1.6	10	1.2	2	0.6	21	0.8
	不 動 産 業、 物 品 賃 貸 業	3	0.2	4	0.6	-	0.0	3	0.9	13	0.5
	学 術 研 究、 専 門 ・ 技 術 サ ー ビ ス 業	28	1.8	13	2.1	12	1.4	5	1.5	46	1.8
	宿 泊 業、 飲 食 サ ー ビ ス 業	62	4.0	21	3.4	33	3.9	5	1.5	124	5.0
	生 活 関 連 サ ー ビ ス 業、 娯 楽 業	57	3.7	16	2.6	38	4.5	7	2.2	118	4.7
	教 育、 学 習 支 援 業	65	4.2	29	4.6	23	2.7	8	2.5	102	4.1
	医 療、 福 祉	140	9.0	61	9.8	87	10.3	32	9.9	251	10.1
	複 合 サ ー ビ ス 事 業	22	1.4	14	2.2	15	1.8	5	1.5	28	1.1
	サ ー ビ ス 業	55	3.5	30	4.8	44	5.2	10	3.1	98	3.9
公 務 (他に分類されないもの)	42	2.7	27	4.3	27	3.2	5	1.5	93	3.7	
分 類 不 能 の 産 業	11	0.7	4	0.6	1	0.1	-	0.0	22	0.9	

資料：平成22年国勢調査



3 国勢調査

1 2) 産業（大分類）、地区別15歳以上就業者数（続き）

（単位：人、％）平成22年10月1日現在

産業別	山岡町		明智町		串原		上矢作町		
	総数	構成比	総数	構成比	総数	構成比	総数	構成比	
総数	2,432	100.0	2,955	100.0	401	100.0	951	100.0	
第1次産業		265	10.9	230	7.8	57	14.2	90	9.5
	農業	258	10.6	213	7.2	53	13.2	58	6.1
	林業	7	0.3	17	0.6	4	1.0	32	3.4
	漁業	-	0.0	-	0.0	-	0.0	-	0.0
第2次産業		930	38.2	1,098	37.2	131	32.7	327	34.4
	鉱業	12	0.5	-	0.0	-	0.0	-	0.0
	建設業	166	6.8	227	7.7	32	8.0	90	9.5
	製造業	752	30.9	871	29.5	99	24.7	237	24.9
第3次産業		1,234	50.7	1,609	54.5	210	52.4	534	56.2
	電気・ガス 熱供給・水道業	7	0.3	9	0.3	1	0.2	3	0.3
	情報通信業	12	0.5	9	0.3	1	0.2	3	0.3
	運輸業、郵便業	124	5.1	142	4.8	9	2.2	42	4.4
	卸売業、小売業	300	12.3	417	14.1	33	8.2	96	10.1
	金融業、保険業	33	1.4	47	1.6	3	0.7	11	1.2
	不動産業、 物品賃貸業	10	0.4	7	0.2	-	0.0	3	0.3
	学術研究、専門・ 技術サービス業	38	1.6	49	1.7	5	1.2	13	1.4
	宿泊業、 飲食サービス業	83	3.4	134	4.5	23	5.7	49	5.2
	生活関連サ ービス業、娯楽業	155	6.4	223	7.5	51	12.7	68	7.2
	教育、学習支援業	72	3.0	85	2.9	16	4.0	28	2.9
	医療、福祉	213	8.8	274	9.3	28	7.0	126	13.2
	複合サービス事業	43	1.8	27	0.9	5	1.2	17	1.8
	サービス業	83	3.4	108	3.7	11	2.7	33	3.5
公務 (他に分類されないもの)	61	2.5	78	2.6	24	6.0	42	4.4	
分類不能の産業	3	0.1	18	0.6	3	0.7	-	0.0	

資料：平成22年国勢調査



3 国勢調査

1 3) 常住地又は従業地・通学地による15歳以上就業者数

平成22年10月1日現在

区分	常住地による人口						
	総数 (夜間人口)	従業も 通学も していない	自宅で従業	自宅外の 自市区町村で 従業・通学	自市内他区 で従業・通学	県内他市区 町村で従業・通学	他県で 従業・通学
総数	53,718	20,114	3,595	20,046	-	6,943	2,091

区分	常住地による就業者数					
	総数	自宅で従業	自宅外の 自市区町村 で従業	自市内他区 で従業	県内他市区 町村で従業	他県で従業
総数	26,530	3,595	14,701	-	6,164	1,636

区分	従業地・通学地による人口			
	総数 (昼間人口)	うち自市内 他区に常住	うち他県に 常住	うち他県に 常住
総数	51,600	-	6,539	377

区分	従業地による就業者数			
	総数	うち自市内 他区に常住	うち県内他市区 町村に常住	うち他県に 常住
総数	24,975	-	5,869	376

資料：平成22年国勢調査



3 国勢調査

14) 恵那市から他市町村へ通勤・通学する就業者及び通勤者

平成22年10月1日現在

区 分	総 数	15歳以上 就業者	15歳以上 通学者
当地に常住する就業者・通学者	28,861	26,528	2,333
自市町村で従業・通学	19,373	18,294	1,079
自宅	3,595	3,595	-
自宅外	15,778	14,699	1,079
他市区町村で従業・通学	9,242	8,008	1,234
県内	6,921	6,164	757
岐阜市	69	55	14
多治見市	525	491	34
中津川市	4,101	3,694	407
瑞浪市	1,360	1,133	227
美濃加茂市	40	37	3
土岐市	618	566	52
可児市	78	74	4
八百津町	34	34	-
白川町	9	9	-
その他の市町村	87	71	16
他県	2,085	1,636	449
長野県	39	36	3
南木曾村	5	5	-
その他の市町村	34	31	3
愛知県	2,004	1,569	435
名古屋市	1,139	841	298
千種区	136	71	65
東区	85	76	9
北区	36	29	7
西区	56	48	8
中村区	208	164	44

区 分	総 数	15歳以上 就業者	15歳以上 通学者
中区	302	259	43
昭和区	40	14	26
瑞穂区	26	15	11
熱田区	58	39	19
中川区	24	23	1
港区	24	24	-
南区	18	11	7
守山区	34	26	8
名東区	32	25	7
天白区	53	14	39
その他の区	7	3	4
岡崎市	15	15	-
瀬戸市	39	29	10
春日井市	202	169	33
豊田市	315	303	12
犬山市	11	9	2
小牧市	54	46	8
稲沢市	19	15	4
日進市	34	6	28
みよし市	22	12	10
長久手町	15	8	7
設楽町	10	10	-
その他の市町村	129	106	23
三重県	6	5	1
その他の市町村	6	5	1
その他の都道府県	36	26	10

資料：平成22年国勢調査



3 国勢調査

15) 他市町村から恵那市へ通勤・通学する就業者及び通勤者

平成22年10月1日現在

区 分	総 数	15歳以上 就業者	15歳以上 通学者
当地で従業・通学する者	26,741	24,973	1,768
自市町村に常住	19,373	18,294	1,079
自宅	3,595	3,595	-
自宅外	15,778	14,699	1,079
他市区町村に常住	6,886	6,245	641
県内	6,509	5,869	640
岐阜市	33	33	-
多治見市	358	351	7
関市	9	9	-
中津川市	3,869	3,407	462
瑞浪市	1,426	1,289	137
美濃加茂市	21	21	-
土岐市	532	501	31
各務原市	12	12	-
可児市	104	103	1
下呂市	9	9	-
八百津町	32	30	2
白川町	44	44	-
御嵩町	20	20	-
笠原町	-	-	-
市の他の市町村	40	40	-

区 分	総 数	15歳以上 就業者	15歳以上 通学者
他県	377	376	1
長野県	40	40	-
南木曾町	22	22	-
その他の市町村	18	18	-
愛知県	302	301	1
名古屋市	84	83	1
北区	8	8	-
守山区	10	10	-
名東区	8	7	1
その他の区	58	58	-
岡崎市	11	11	-
一宮市	14	14	-
瀬戸市	21	21	-
春日井市	49	49	-
豊田市	47	47	-
小牧市	11	11	-
その他の市町村	65	65	-
その他の都道府県	35	35	-

資料：平成22年国勢調査



4 事業所

1) 産業（中分類）、地区別事業所数及び従業者数

(単位：人、%) 平成26年7月1日現在

区分	恵那市計		大井町		長島町		東野	
	事業所数	従業者数	事業所数	従業者数	事業所数	従業者数	事業所数	従業者数
総数	2,708	22,871	691	6,089	656	6,362	82	627
第一次産業	27	333	1	5	4	97	1	14
農林漁業	27	333	1	5	4	97	1	14
構成比	1.0	1.5	0.1	0.1	0.6	1.5	1.2	2.2
第二次産業	665	8,514	99	1,591	110	1,548	19	130
鉱業	3	17	1	2	-	-	-	-
建設業	312	1,521	48	367	55	341	7	31
製造業	350	6,976	50	1,222	55	1,207	12	99
構成比	24.6	37.2	14.3	26.1	16.8	24.3	23.2	20.7
第三次産業	2,016	14,024	591	4,493	542	4,717	62	483
電気・ガス熱供給・水道業	3	17	-	-	1	12	-	-
情報通信業	11	60	4	24	5	29	-	-
運輸業	67	776	22	253	12	174	2	73
卸売・小売業	630	4,123	172	1,250	164	1,446	12	92
金融・保険	43	343	17	124	14	151	2	3
不動産業	108	260	52	114	44	115	2	5
学術研究、専門・技術サービス業	98	475	29	114	26	242	7	28
飲食店、宿泊業	366	2,336	129	980	88	781	16	50
生活関連サービス業、娯楽業	237	1,355	55	224	70	465	2	13
教育、学習支援業	76	271	25	123	15	31	2	2
医療、福祉	165	2,237	49	870	47	628	4	58
複合サービス事業	38	377	3	159	4	31	2	5
サービス業 (他に分類されないもの)	174	1,394	34	258	52	612	11	154
公務 (他に分類されないもの)	-	-	-	-	-	-	-	-
構成比	74.4	61.3	85.5	73.8	82.6	74.1	75.6	77.0

資料：平成26年経済センサス-基礎調査

※公務は除く



4 事業所

1) 産業（中分類）、地区別事業所数及び従業者数（続き）

（単位：人、％）平成26年7月1日現在

区 分	三郷町		武並町		笠置町		中野方町	
	事業所数	従業者数	事業所数	従業者数	事業所数	従業者数	事業所数	従業者数
総 数	59	472	150	2,310	34	128	34	178
第 一 次 産 業	3	23	2	9	1	14	1	4
農 林 漁 業	3	23	2	9	1	14	1	4
構 成 比	5.1	4.9	0.0	0.0	0.0	0.0	2.9	2.2
第 二 次 産 業	22	254	54	1,826	13	28	18	133
鉱 業	-	-	-	-	-	-	-	-
建 設 業	6	17	16	60	8	19	12	48
製 造 業	16	237	38	1,766	5	9	6	85
構 成 比	37.3	53.8	36.0	79.0	38.2	21.9	52.9	74.7
第 三 次 産 業	34	195	94	475	20	86	15	41
電気・ガス熱供給・水道業	-	-	-	-	-	-	1	3
情報通信業	-	-	-	-	-	-	-	-
運 輸 業	2	10	7	106	-	-	-	-
卸 売 ・ 小 売 業	6	16	30	115	8	27	5	14
金 融 ・ 保 険	-	-	1	1	1	2	-	-
不 動 産 業	-	-	3	5	-	-	-	-
学術研究、専門・技術サービス業	2	4	4	17	-	-	-	-
飲食店、宿泊業	5	35	12	40	4	21	2	6
生活関連サービス業、娯楽業	2	4	12	19	-	-	2	2
教育、学習支援業	-	-	7	15	-	-	-	-
医 療 、 福 祉	5	65	5	75	2	16	1	7
複合サービス事業	2	8	2	20	3	17	2	7
サ ー ビ ス 業 （他に分類されないもの）	10	53	11	62	2	3	2	2
公 務 （他に分類されないもの）	-	-	-	-	-	-	-	-
構 成 比	57.6	41.3	62.7	20.6	58.8	67.2	44.1	23.0

資料：平成26年経済センサス-基礎調査

※公務は除く



4 事業所

1) 産業（中分類）、地区別事業所数及び従業者数（続き）

（単位：人、％）平成26年7月1日現在

区 分	飯地町		岩村町		山岡町		明智町	
	事業所数	従業者数	事業所数	従業者数	事業所数	従業者数	事業所数	従業者数
総 数	91	339	293	1,958	211	1,400	288	2,263
第 一 次 産 業	1	2	3	21	2	31	1	12
農 林 漁 業	1	2	3	21	2	31	1	12
構 成 比	1.1	0.6	1.0	1.1	0.9	2.2	0.3	0.5
第 二 次 産 業	44	175	78	830	93	564	75	1,184
鉱 業	-	-	-	-	1	14	1	1
建 設 業	22	46	42	157	33	173	39	167
製 造 業	22	129	36	673	59	377	35	1,016
構 成 比	48.4	51.6	26.6	42.4	44.1	40.3	26.0	52.3
第 三 次 産 業	46	162	212	1,107	116	805	212	1,067
電気・ガス熱供給・水道業	-	-	-	-	-	-	1	2
情報通信業	-	-	-	-	-	-	2	7
運 輸 業	-	-	6	47	7	31	8	74
卸 売 ・ 小 売 業	17	69	79	449	36	228	80	327
金 融 ・ 保 険	2	4	3	19	1	9	2	30
不 動 産 業	-	-	4	17	1	2	1	1
学術研究、専門・技術サービス業	3	5	8	20	9	18	9	24
飲食店、宿泊業	7	11	36	143	18	70	35	112
生活関連サービス業、娯楽業	6	9	27	110	19	196	29	199
教育、学習支援業	-	-	12	24	-	-	14	75
医 療 、 福 祉	5	33	19	201	8	99	13	145
複合サービス事業	2	9	4	29	6	36	3	26
サ ー ビ ス 業 (他に分類されないもの)	4	22	14	48	11	116	15	45
公 務 (他に分類されないもの)	-	-	-	-	-	-	-	-
構 成 比	50.5	47.8	72.4	56.5	55.0	57.5	73.6	47.1

資料：平成26年経済センサス-基礎調査

※公務は除く



4 事業所

1) 産業（中分類）、地区別事業所数及び従業者数（続き）

（単位：人、％）平成26年7月1日現在

区 分	串原		上矢作町	
	事業所数	従業者数	事業所数	従業者数
総 数	41	255	78	490
第 一 次 産 業	3	12	4	89
農 林 漁 業	3	12	4	89
構 成 比	0.0	0.0	5.1	18.2
第 二 次 産 業	17	92	23	159
鉱 業	-	-	-	-
建 設 業	8	14	16	81
製 造 業	9	78	7	78
構 成 比	41.5	36.1	29.5	32.4
第 三 次 産 業	21	151	51	242
電気・ガス熱供給・水道業	-	-	-	-
情 報 通 信 業	-	-	-	-
運 輸 業	-	-	1	8
卸 売 ・ 小 売 業	4	17	17	73
金 融 ・ 保 険	-	-	-	-
不 動 産 業	-	-	1	1
学術研究、専門・技術サービス業	1	3	-	-
飲食店、宿泊業	4	21	10	66
生活関連サービス業、娯楽業	4	76	9	38
教育、学習支援業	-	-	1	1
医 療 、 福 祉	3	18	4	22
複合サービス事業	2	8	3	22
サービス業 （他に分類されないもの）	3	8	5	11
公 務 （他に分類されないもの）	-	-	-	-
構 成 比	51.2	59.2	65.4	49.4

資料：平成26年経済センサス-基礎調査

※公務は除く



4 事業所

2) 産業(中分類), 民営事業所数及び従業上の地位(6区分)別従業者数

(単位:人) 平成26年7月1日現在

区 分	事業所数	従 業 者 数							
		総 数	男	女	うち 個人 業主	うち無 給 の家族 従業者	うち 雇用者	うち 常用 雇用者	うち 正社員 正職員
全 産 業	2,708	22,871	12,317	10,547	1,214	360	19,527	18,095	11,199
農 林 漁 業	27	333	295	38	-	-	205	170	114
非 農 林 漁 業	2,681	22,538	12,022	10,509	1,214	360	19,322	17,925	11,085
鉱 業	3	17	14	3	1	-	6	6	4
建 設 業	312	1,521	1,266	255	170	47	1,048	982	807
製 造 業	350	6,976	4,510	2,466	106	39	6,401	6,248	4,796
電気・ガス熱供 給・水道業	3	17	16	1	-	-	17	17	17
情 報 通 信 業	11	60	32	28	2	-	53	53	48
運 輸 業	67	776	621	155	13	6	703	658	516
卸 売 ・ 小 売 業	630	4,123	1,914	2,209	247	104	3,383	3,277	1,373
金 融 ・ 保 険	43	343	118	225	6	2	311	310	237
不 動 産 業	108	260	139	121	54	11	135	134	69
学術研究、専門・ 技術サービス業	98	475	355	120	50	10	364	347	305
飲食店、宿泊業	366	2,336	752	1,577	252	84	1,941	1,530	380
生活関連サービ ス業、娯楽業	237	1,355	523	832	166	31	1,113	1,033	491
教育、学習支援業	76	271	76	195	48	6	206	171	43
医 療 、 福 祉	165	2,237	609	1,628	73	14	2,067	1,847	1,118
複合サービス事業	38	377	219	158	6	-	367	360	213
サ ー ビ ス 業 (他に分類されないもの)	174	1,394	858	536	20	6	1,207	952	668

資料: 平成26年経済センサス-基礎調査

※公務は除く



4 事業所

3) 産業（中分類）、常用雇用者規模別事業所数及び従業者数

(単位：人) 平成26年7月1日現在

区 分	民 営 (常用雇用者規模)							
	総 数		0 人		1 ～ 4 人		5 ～ 9 人	
	事業所数	従業者数	事業所数	従業者数	事業所数	従業者数	事業所数	従業者数
全 産 業	2,708	22,871	881	1,384	1,035	3,730	345	2,812
農 林 漁 業	27	333	4	12	8	100	12	131
非 農 林 漁 業	2,681	22,538	877	1,372	1,027	3,630	333	2,681
鉱 業	3	17	2	3	-	-	1	14
建 設 業	312	1,521	126	197	129	465	26	221
製 造 業	350	6,976	76	121	105	416	54	452
電気・ガス熱供給・水道業	3	17	-	-	2	5	-	-
情 報 通 信 業	11	60	1	1	6	17	1	6
運 輸 業	67	776	10	14	18	66	14	110
卸 売 ・ 小 売 業	630	4,123	175	299	277	972	87	638
金 融 ・ 保 険	43	343	9	14	18	49	4	27
不 動 産 業	108	260	68	92	32	91	4	27
学術研究、専門・技術サービス業	98	475	40	67	38	100	14	99
飲食店、宿泊業	366	2,336	131	216	149	635	43	417
生活関連サービス業、娯楽業	237	1,355	119	154	87	305	11	81
教育、学習支援業	76	271	41	63	21	59	9	72
医 療 、 福 祉	165	2,237	30	41	39	136	40	323
複合サービス事業	38	377	6	14	16	52	7	41
サ ー ビ ス 業 (他に分類されないもの)	174	1,394	43	76	90	262	18	153

資料：平成26年経済センサス-基礎調査

※公務を除く



4 事業所

3) 産業（中分類）、常用雇用者規模別事業所数及び従業者数（続き）

（単位：人）平成26年7月1日現在

区 分	民 営 （常用雇用者規模）					
	10～19人		20～29人		30人以上	
	事業所数	従業者数	事業所数	従業者数	事業所数	従業者数
全 産 業	257	4,042	79	2,128	111	8,775
農 林 漁 業	2	26	-	-	1	64
非 農 林 漁 業	255	4,016	79	2,128	110	8,711
鉱 業	-	-	-	-	-	-
建 設 業	24	367	4	108	3	163
製 造 業	47	760	20	523	48	4,704
電気・ガス熱供給・水道業	1	12	-	-	-	-
情 報 通 信 業	3	36	-	-	-	-
運 輸 業	16	258	4	106	5	222
卸 売 ・ 小 売 業	52	705	23	557	16	952
金 融 ・ 保 険	5	68	6	137	1	48
不 動 産 業	4	50	-	-	-	-
学術研究、専門・技術サービス業	4	49	1	26	1	134
飲食店、宿泊業	28	396	6	214	9	458
生活関連サービス業、娯楽業	4	53	5	133	11	629
教育、学習支援業	4	56	1	21	-	-
医 療 、 福 祉	39	672	8	282	9	783
複合サービス事業	7	105	1	21	1	144
サ ー ビ ス 業 （他に分類されないもの）	17	429	-	-	6	474

資料：平成26年経済センサス-基礎調査

※公務を除く



5 商業

1) 商業の推移（卸・小売業）

(単位：百万円)

区 分	事業所数	従業者数(人)	年間商品販売額
平成19年	763	4,376	88,114
24年	556	3,349	66,724
26年	546	3,492	71,882

資料：平成19年商業統計調査 (6月1日現在)

平成24年経済センサス-活動調査 (2月1日現在)

平成26年経済センサス-基礎調査 (7月1日現在)

2) 卸売小売業別事業所数、従業者数、年間商品販売額の推移

(単位：百万円)

区 分		総 数	卸 売 業	小 売 業
平成19年	事業所数	763	106	657
	従業者数	4,376	605	3,771
	商品販売額	88,114	25,292	62,822
平成24年	事業所数	556	83	473
	従業者数	3,349	467	2,882
	商品販売額	66,723	20,713	46,010
平成26年	事業所数	560	93	467
	従業者数	3,477	452	3,025
	商品販売額	20,426	20,426	51,456

資料：平成19年商業統計調査 (6月1日現在)

平成24年経済センサス-活動調査 (2月1日現在)

平成26年経済センサス-基礎調査 (7月1日現在)



5 商業

3) 産業（中分類）別事業所数、従業者数、年間商品販売額、その他収入額、 売り場面積の推移

注) 秘匿 (X) により合計が合わないことがあります。

(単位：人、百万円、㎡)

区 分		事業所数	従業者数	年間商品販売額	売り場面積
平成24年	総 数	556	3,349	66,723	75,889
	卸 売 業	83	467	20,713	-
	飲食料品卸売業	23	131	3,510	-
	建築材料、鉱物・金属材料等卸売業	32	224	11,125	-
	機械器具卸売業	10	47	X	-
	その他の卸売業	18	65	X	-
	小 売 業	473	2,882	46,010	75,889
	各種商品小売業	-	-	-	-
	織物・衣服・身の回り品小売業	62	238	3,123	12,454
	飲食料品小売業	142	1,178	15,299	24,243
	機械器具小売業	61	325	7,433	5,989
	その他の小売業	198	1,061	18,438	33,203
無店舗小売業	10	80	1,717	-	
平成26年	総 数	546	3,492	71,882	72,677
	卸 売 業	93	467	20,426	-
	各種商品卸売業	1	4	X	-
	繊維・衣服等卸売業	2	14	X	-
	飲食料品卸売業	28	126	2,041	-
	建築材料、鉱物・金属材料等卸売業	33	203	11,375	-
	機械器具卸売業	16	78	2,694	-
	その他の卸売業	13	42	3,058	-
	小 売 業	453	3,025	51,456	72,677
	各種商品小売業	1	147	X	X
	織物・衣服・身の回り品小売業	56	244	3,714	11,524
	飲食料品小売業	137	1,216	14,456	17,230
機械器具小売業	57	299	7,887	3,856	
その他の小売業	195	1,032	X	X	
無店舗小売業	7	87	2,556	-	

資料：平成24年経済センサス-活動調査（2月1日現在）

平成26年経済センサス-基礎調査（7月1日現在）



6 製造業

1) 市別事業所数、従業者数、現金給与総額、原材料使用額等、製造品出荷額等、付加価値額

注) 従業者4人以上

(単位：万円) 平成26年12月31日現在

区分	事業所数	従業者数	現金給与総額	原材料使用額等	製造品出荷額等	付加価値額
県計	6,035	191,987	78,537,583	307,772,052	510,117,773	177,032,424
市計	4,935	154,492	63,516,476	244,199,611	407,270,731	142,411,555
岐阜市	592	11,488	4,048,775	15,957,140	26,419,429	9,294,830
大垣市	411	15,635	6,966,047	27,942,644	47,258,432	16,535,757
高山市	195	5,267	1,942,518	5,779,202	12,374,170	5,207,034
多治見市	286	5,819	1,830,360	7,092,899	11,660,506	4,117,344
関市	565	15,424	6,078,103	19,191,492	34,423,202	13,630,116
中津川市	281	11,847	4,993,096	18,993,196	31,620,370	11,000,012
美濃市	160	4,494	1,744,003	7,467,417	12,588,959	4,388,019
瑞浪市	121	2,463	807,568	3,170,727	5,449,647	2,064,233
羽島市	166	3,670	1,374,072	3,439,453	6,224,803	2,383,251
恵那市	180	6,582	2,520,177	9,205,740	15,212,952	5,316,812
美濃加茂市	150	6,453	2,718,679	12,499,486	20,787,922	7,600,787
土岐市	313	7,509	2,763,501	8,739,235	14,460,159	4,978,295
各務原市	412	20,336	10,559,774	44,474,419	69,068,680	21,064,802
可児市	185	12,700	6,075,462	28,183,698	43,955,131	14,055,653
山県市	167	3,495	1,130,921	4,659,534	7,872,426	2,903,969
瑞穂市	113	3,831	1,645,958	4,511,546	8,519,651	3,309,096
飛騨市	75	3,012	1,130,900	5,625,361	8,821,760	2,672,005
本巣市	90	3,605	1,369,677	3,921,038	7,369,468	2,992,769
郡上市	170	3,851	1,335,138	4,409,008	7,782,200	3,027,513
下呂市	128	3,135	1,067,448	3,892,781	6,651,236	2,507,434
海津市	175	3,876	1,414,299	5,043,595	8,749,628	3,361,824
郡計	1,100	37,495	15,021,107	63,572,441	102,847,042	34,620,869

資料：平成26年工業統計調査



6 製造業

2) 産業(中分類)別事業所数、従業者数、製造品出荷額

注) 従業者4人以上

秘匿(X)により合計が合わないことがあります。

(単位：万円) 平成26年12月31日現在

区	分	事業所数	従業者数	製造品出荷額等
総	数	180	6,582	13,313,310
	09. 食料品製造業	26	505	518,267
	10. 飲料・たばこ・飼料製造業	1	18	X
	11. 繊維工業	5	83	97,543
	12. 木材・木製品製造業(家具を除く)	3	52	X
	13. 家具・装備品製造業	3	25	X
	14. パルプ・紙・紙加工品製造業	21	612	2,631,687
	15. 印刷・同関連業	5	92	63,696
	16. 化学工業	2	10	X
	17. 石油製品・石炭製品製造業	1	13	X
	18. プラスチック製品製造業(別掲を除く)	17	1,404	3,037,118
	19. ゴム製品製造業	2	18	X
	20. なめし革・同製品・毛皮製造業	-	-	-
	21. 窯業・土石製品製造業	26	920	1,541,362
	22. 鉄鋼業	3	134	X
	23. 非鉄金属製造業	5	362	1,258,698
	24. 金属製品製造業	13	374	1,418,222
	25. はん用機械器具製造業	4	68	129,410
	26. 生産用機械器具製造業	9	112	197,471
	27. 業務用機械器具製造業	2	395	X
	28. 電子部品・デバイス・電子回路製造業	4	245	433,525
	29. 電気機械器具製造業	7	224	238,420
	30. 情報通信機械器具製造業	1	28	X
	31. 輸送用機械器具製造業	16	833	1,724,779
	32. その他の製造業	4	55	23,112

資料：平成26年工業統計調査



6 製造業

3) 規模別事業所数、従業者数、製造品出荷額等

注) 従業者4人以上

秘匿 (X) により合計が合わないことがあります。

(単位：万円) 各年12月31日現在

区 分	事業所数	従業者数	製造品出荷額等	
平成 24 年	4 ～ 9 人	71	431	458,168
	10 ～ 19 人	44	641	827,708
	20 ～ 29 人	23	561	1,018,654
	30 ～ 49 人	21	840	1,824,957
	50 ～ 99 人	13	848	X
	100 ～ 299 人	16	2,545	6,134,152
	300 人 以上	2	887	X
	合 計	190	6,753	17,134,905
平成 25 年	4 ～ 9 人	67	415	469,719
	10 ～ 19 人	46	643	972,694
	20 ～ 29 人	25	605	1,060,738
	30 ～ 49 人	19	787	1,585,014
	50 ～ 99 人	13	875	X
	100 ～ 299 人	15	2,518	6,014,365
	300 人 以上	2	935	X
	合 計	187	6,778	15,656,411
平成 26 年	4 ～ 9 人	62	366	447,802
	10 ～ 19 人	45	617	896,653
	20 ～ 29 人	26	643	1,173,057
	30 ～ 49 人	17	706	1,551,868
	50 ～ 99 人	15	1,029	2,817,993
	100 ～ 299 人	13	2,338	X
	300 人 以上	2	883	X
	合 計	180	6,582	6,887,373

資料：各年工業統計調査



6 製造業

4) 地区別事業所数、従業者数、製造品出荷額等

注) 従業者4人以上

秘匿 (X) により合計が合わないことがあります。

(単位：万円) 各年12月31日現在

区分	平成 24 年			平成 25 年			平成 26 年		
	事業所数	従業者数	製造品出荷額等	事業所数	従業者数	製造品出荷額等	事業所数	従業者数	製造品出荷額等
大井町	26	1,190	3,567,887	27	1,264	3,656,863	23	1,083	3,849,687
長島町	30	1,050	4,714,695	29	1,029	3,478,963	27	1,005	2,214,411
東野	6	75	217,270	5	73	269,984	5	75	277,704
三郷町	8	224	321,218	7	218	302,895	6	206	332,823
武並町	33	1,895	4,694,652	33	1,891	4,473,748	34	1,914	4,772,479
笠置町	1	4	X	1	4	X	1	4	X
中野方町	9	87	62,399	9	87	62,233	9	85	70,416
飯地町	4	81	71,392	4	89	73,100	4	88	87,120
岩村町	22	597	919,601	22	594	878,657	22	597	944,073
山岡町	24	384	567,126	24	380	565,038	24	404	646,823
明智町	18	1,033	1,907,558	18	1,016	1,803,667	16	985	1,921,084
串原	5	63	X	4	60	X	4	60	X
上矢作町	4	70	57,769	4	73	65,104	5	76	67,511

資料：各年工業統計調査

※ 平成23年は、工業統計調査実施せず



7 農林業

1) 地区別耕地面積の状況

(単位：戸、アール) 平成27年2月1日現在

区 分	総 農 家			
	総農家数	総面積	経営耕地面積	耕作放棄地面積
大井町	163	12,044	10,263	1,781
長島町	313	17,765	14,738	3,027
東野	197	11,190	10,171	1,019
三郷町	318	26,937	23,332	3,605
武並町	240	15,854	13,141	2,713
笠置町	246	10,385	8,656	1,729
中野方町	245	11,311	9,385	1,926
飯地町	92	5,680	4,839	841
岩村町	380	23,056	20,121	2,935
山岡町	534	36,485	29,572	6,913
明智町	421	20,901	18,034	2,867
串原	169	6,744	5,138	1,606
上矢作町	303	12,200	10,876	1,324
総計	3,621	210,552	178,266	32,286

区 分	総農家のうち販売農家				総農家のうち自給的農家			
	農家数	総面積	経営耕地面積	耕作放棄地面積	農家数	総面積	経営耕地面積	耕作放棄地面積
大井町	73	9,278	8,572	706	90	2,766	1,691	1,075
長島町	154	13,198	11,652	1,546	159	4,567	3,086	1,481
東野	114	9,077	8,531	546	83	2,113	1,640	473
三郷町	217	23,866	21,238	2,628	101	3,071	2,094	977
武並町	125	12,667	11,003	1,664	115	3,187	2,138	1,049
笠置町	117	6,793	6,067	726	129	3,592	2,589	1,003
中野方町	120	7,800	6,879	921	125	3,511	2,506	1,005
飯地町	48	4,389	3,943	446	44	1,291	896	395
岩村町	204	18,575	16,740	1,835	176	4,481	3,381	1,100
山岡町	307	29,161	25,143	4,018	227	7,324	4,429	2,895
明智町	224	16,046	14,449	1,597	197	4,855	3,585	1,270
串原	67	3,554	3,126	428	102	3,190	2,012	1,178
上矢作町	128	7,970	7,437	533	175	4,230	3,439	791
総計	1,898	162,374	144,780	17,594	1,723	48,178	33,486	14,692

資料：平成27年農林業センサス



7 農林業

2) 地区別農家数の推移

(単位：戸、%)

区 分	平 成 22 年				平 成 27 年			
	専業	第一種	第二種	計	専業	第一種 兼 業	第二種 兼 業	計
大井町	19	2	65	86	19	-	54	73
長島町	27	3	160	190	33	6	115	154
東野	20	6	115	141	23	4	87	114
三郷町	40	12	219	271	37	13	167	217
武並町	27	8	123	158	20	8	96	124
笠置町	20	2	112	134	27	7	83	117
中野方町	12	2	120	134	16	2	102	120
飯地町	11	2	44	57	14	3	31	48
岩村町	52	6	233	291	37	7	160	204
山岡町	60	9	333	402	44	26	237	307
明智町	50	5	211	266	49	11	164	224
串原	27	9	60	96	23	5	39	67
上矢作町	38	4	112	154	36	7	85	128
総 計	403	70	1,907	2,380	378	99	1,420	1,897
構 成 比	17	3	80	100	20	5	75	100
岐阜県実数	5,671	2,258	28,416	36,345	5,776	1,902	20,797	28,475
県構成比	16	6	78	100	20	7	73	100

資料：各年 農林業センサス



7 農林業

3) 農地移動実態の状況

注) 合計は端数処理のため一致しない場合がある。

(単位:ha)

区 分 (農地法による移動等)		平成24年	平成25年	平成26年	平成27年	平成28年	
3条	許 可 件 数	63	68	41	50	59	
	許 可 面 積	12.2	11.0	9.4	11.1	17.5	
	内 訳	田	8.2	8.3	7.7	8.3	11.2
		畑	3.6	2.4	1.7	2.8	6.3
		その他	0.4	0.3	0.0	0.0	0.0
4条	許 可 件 数	30	24	31	21	36	
	許 可 面 積	1.5	1.1	1.4	1.8	1.6	
	転用前 内 訳	田	0.9	0.8	0.5	1.1	0.9
		畑	0.6	0.3	0.9	0.7	0.7
	転用後 内 訳	住宅地	0.8	0.5	0.4	0.6	0.6
		工業地	0.0	0.0	0.0	0.1	0.1
		商業地	0.0	0.0	0.0	0.0	0.0
		その他	0.3	0.2	0.8	0.6	0.9
一時転用		0.4	0.4	0.2	0.5	0.0	
5条	許 可 件 数	79	93	102	82	83	
	許 可 面 積	3.0	5.1	5.8	4.0	5.6	
	転用前 内 訳	田	1.4	2.9	3.7	2.6	2.2
		畑	1.5	2.2	2.1	1.4	3.4
		その他	0.1	0.0	0.0	0.0	0.0
	転用後 内 訳	住宅地	1.4	2.1	2.6	1.9	1.2
		工業地	0.1	0.2	0.1	0.2	0.3
		商業地	0.3	0.6	0.8	0.5	0.5
その他		1.1	2.0	1.7	1.3	3.6	
一時転用		0.1	0.2	0.4	0.1	0.0	

資料：農業委員会



7 農林業

4) 民有林の森林資源構成の現況

注) 四捨五入により、計と内訳は一致しない場合がある。 (単位：ha) 平成28年4月1日現在

区分	総数	立木地	伐採跡地	竹林	未立木地
民有林	34,130	33,109	12	69	940

資料：農林課

5) 民有林の森林資源構成の現況 (人工林)

(単位：面積=ha、蓄積=m³) 平成28年4月1日現在

区分	人工林					
	計	スギ	ヒノキ	その他針葉樹	広葉樹	
総数	面積	20,823.74	3,563.95	16,344.48	854.45	60.86
	蓄積	6,142,557	1,551,129	4,431,626	154,316	5,486
1・2齢級	面積	19.13	0.35	11.20	0.00	7.58
	蓄積	0	0	0	0	0
3・4齢級	面積	191.48	5.06	171.93	0.11	14.38
	蓄積	17,654	768	15,547	7	1,332
5・6齢級	面積	750.08	20.54	706.36	2.37	20.81
	蓄積	122,195	5,015	114,942	285	1,953
7・8齢級	面積	2,546.41	105.56	2,435.45	1.48	3.92
	蓄積	570,736	33,637	536,448	232	419
9・10齢級	面積	4,377.95	390.23	3,889.33	97.29	1.10
	蓄積	1,015,464	136,290	861,420	17,627	127
11・12齢級	面積	6,538.97	1,504.64	4,643.25	383.08	8.00
	蓄積	1,991,760	615,844	1,302,307	72,685	924
13・14齢級	面積	2,675.20	684.55	1,752.80	237.29	0.56
	蓄積	930,548	317,609	569,829	43,029	81
15齢級以上	面積	3,724.52	853.02	2,734.16	132.83	4.51
	蓄積	1,494,200	441,966	1,031,133	20,451	650

資料：農林課



7 農林業

6) 民有林の森林資源構成の現況 (天然林)

(単位：面積=ha、蓄積=m³) 平成28年4月1日現在

区 分		天 然 林				
		計	ス ギ	ヒ ノ キ	その他針葉樹	広 葉 樹
総 数	面積	12,284.45	6.74	37.62	2,927.47	9,312.62
	蓄積	1,825,068	2,490	12,585	631,827	1,178,166
1・2齡級	面積	1.65	0.00	0.00	0.00	1.65
	蓄積	0	0	0	0	0
3・4齡級	面積	23.98	0.00	0.00	0.26	23.72
	蓄積	2,083	0	0	5	2,078
5・6齡級	面積	47.75	0.00	0.00	3.25	44.50
	蓄積	4,889	0	0	502	4,387
7・8齡級	面積	110.21	0.00	0.00	1.32	108.89
	蓄積	11,798	0	0	214	11,584
9・10齡級	面積	379.25	0.34	3.72	37.96	337.23
	蓄積	46,444	116	864	6,732	38,732
11・12齡級	面積	2,863.20	4.16	9.73	491.43	2,357.88
	蓄積	396,708	1,414	2,836	103,259	289,199
13・14齡級	面積	4,675.86	1.06	3.61	997.96	3,673.23
	蓄積	692,951	393	1,260	221,501	469,797
15齡級 以上	面積	4,182.55	1.18	20.56	1,395.29	2,765.52
	蓄積	670,195	567	7,625	299,614	362,389

資料：農林課



7 農林業

7) 林産物の生産状況

(単位：m³)

区 分		ヒノキ	スギ	その他	合計
平成23年	恵那市森林組合	1,052	485	81	1,618
	恵南森林組合	4,443	2,051	341	6,835
	そ の 他	6,910	3,189	531	10,630
	合 計	12,405	5,725	953	19,083
24年	恵那市森林組合	1,655	764	127	2,546
	恵南森林組合	4,914	2,267	379	7,560
	そ の 他	5,210	2,404	401	8,015
	合 計	11,779	5,435	907	18,121
25年	恵那市森林組合	3,116	413	1,442	4,971
	恵南森林組合	3,989	2,014	405	6,408
	そ の 他	2,240	2,279	152	4,671
	合 計	9,345	4,706	1,999	16,050
26年	恵那市森林組合	2,975	536	746	4,257
	恵南森林組合	769	168	32	969
	そ の 他	1,970	1,189	223	3,382
	合 計	5,714	1,893	1,001	8,608
27年	恵那市森林組合	2,877	474	198	3,549
	恵南森林組合	1,550	609	17	2,176
	そ の 他	4,598	455	644	5,697
	合 計	9,025	1,538	859	11,422

資料：農林課

林産物の生産状況（その2）

区 分	チ ッ プ	木 炭	生しいたけ	乾しいたけ
	実数 (m ³)	実数 (Kg)	実数 (Kg)	実数 (Kg)
平成23年	0	2,400	66,963	120
24年	0	2,190	33,050	100
25年	0	3,050	32,005	75
26年	0	13,200	100,370	135
27年	0	13,260	55,512	80

資料：農林課



8 電気・水道

1) 上水道の給水状況

注) 行政区域内人口は、岐阜県人口動態調査による。

区 分	行政区域内人口 (人)	給水区域内人口 (人)	給水人口 (人)	公称施設能力 (m ³)	1日最大配水量 (m ³)	1日平均配水量 (m ³)	1人1日最大配水量 (リットル)	1人1日平均配水量 (リットル)
平成23年度	54,477	31,352	30,810	16,253	13,641	11,742	442.75	381.11
24年度	53,939	31,397	30,856	16,253	13,656	11,988	442.57	388.51
25年度	53,327	31,126	30,594	16,253	13,256	11,735	433.29	383.57
26年度	52,606	30,870	30,346	16,253	12,837	11,460	423.02	377.64
27年度	51,960	30,658	30,174	16,253	13,202	11,570	437.53	383.44

資料：上下水道課

2) 上水道保有水源の現況 (1日最大取水量)

区 分	(単位:m ³)				
	平成23年度	平成24年度	平成25年度	平成26年度	平成27年度
県営東部 広域水道	7,390	7,252	7,194	8,050	6,720
阿木川	7,961	8,145	8,174	8,026	7,958

資料：上下水道課



8 電気・水道

3) 簡易水道の状況

注) 平成27年度

区分	設置年月	給水人口 (人)	公称施設 能力 (m^3)	1日最大 配水量 (m^3)	1日平均 配水量 (m^3)	1人1日 最大配水量 (リットル)	1人1日 平均配水量 (リットル)
総数	-	20,375	10,639.10	10,010	7,023	491.29	344.69
中野方 簡易水道	平成6年2月	1,800	737.40	737.00	315.00	409.44	175.00
飯地 簡易水道	昭和38年3月	529	462.80	229.00	149.00	432.89	281.66
毛呂窪 簡易水道	平成21年7月	427	150.00	115.00	73.00	269.32	170.96
岩村 簡易水道	昭和51年6月	5,080	2,314.00	2,165.00	1,770.00	426.18	348.43
山岡 簡易水道	昭和32年10月	4,453	2,174.00	2,480.00	1,731.00	556.93	388.73
明智 簡易水道	昭和46年3月	3,769	2,400.00	2,141.00	1,658.00	568.06	439.90
吉良見 簡易水道	昭和51年6月	865	355.00	263.00	226.00	304.05	261.27
静波 簡易水道	平成4年4月	634	230.00	197.00	147.00	310.73	231.86
横通阿妻 簡易水道	平成14年5月	147	72.00	40.00	26.00	272.11	176.87
柏尾飲料水 供給施設	昭和60年3月	64	45.90	38.00	13.00	593.75	203.13
大平 簡易水道	昭和45年3月	467	350.00	490.00	235.00	1,049.25	503.21
上川 簡易水道	平成4年4月	137	120.00	94.00	46.00	686.13	335.77
中沢 簡易水道	平成7年3月	86	48.00	56.00	24.00	651.16	279.07
閑川 簡易水道	平成9年3月	104	85.00	44.00	26.00	423.08	250.00
上矢作 簡易水道	昭和35年3月	1,312	862.00	563.00	391.00	429.12	298.02
下原田 簡易水道	昭和56年6月	456	219.00	338.00	181.00	741.23	396.93
宇連飲料水 供給施設	昭和57年5月	45	14.00	20.00	12.00	444.44	266.67

資料：上下水道課



9 運輸・通信

1) JR東海恵那駅乗降客数

駅名	恵那駅		武並駅	
	乗降人員(千人)	1日平均(人)	乗降人員(千人)	1日平均(人)
平成18年度	2,313	6,336	410	1,124
19年度	2,322	6,346	410	1,118
20年度	2,324	6,366	400	1,094
21年度	2,266	6,208	379	1,038
22年度	2,266	6,210	373	1,022
23年度	2,291	6,260	356	972
24年度	2,292	6,278	346	948
25年度	2,367	6,486	347	950
26年度	2,296	6,290	334	916
27年度	2,343	6,402	342	934

資料：東海旅客鉄道株式会社

2) 明知鉄道主要駅乗降客数

区分		定期		定期外	
		乗降人員(千人)	1日平均(人)	乗降人員(千人)	1日平均(人)
全体	平成25年度	597	1,634	312	852
	26年度	515	1,412	329	902
	27年度	452	1,240	352	964
恵那駅	平成25年度	237	649	124	339
	26年度	204	559	130	358
	27年度	181	497	141	386
岩村駅	平成25年度	77	211	40	110
	26年度	68	187	44	120
	27年度	70	191	54	149
明智駅	平成25年度	77	212	41	111
	26年度	63	173	40	110
	27年度	70	191	54	148

資料：観光交流課



9 運輸・通信

3) 自動車登録台数の推移

区 分		普通貨物	小型貨物	普通乗合	小型乗合	普通乗用	小型乗用	被けん引車 特 種	普通特種
平成 24 年	自家用車	1,261	2,017	11	109	8,489	11,930	6	499
	営業車	302	19	28	22	1	40	3	84
	合 計	1,563	2,036	39	131	8,490	11,970	9	583
平成 25 年	自家用車	1,214	1,961	11	102	8,568	11,782	5	501
	営業車	291	15	26	21	1	39	2	74
	合 計	1,505	1,976	37	123	8,569	11,821	7	575
平成 26 年	自家用車	1,202	1,920	11	100	8,683	11,448	4	488
	営業車	288	16	30	21	2	38	2	73
	合 計	1,490	1,936	41	121	8,685	11,486	6	561
平成 27 年	自家用車	1,142	1,843	11	94	8,654	11,177	4	481
	営業車	300	20	29	20	2	38	2	77
	合 計	1,442	1,863	40	114	8,656	11,215	6	558
平成 28 年	自家用車	1,116	1,809	11	91	8,726	10,908	3	467
	営業車	307	22	28	21	1	39	2	74
	合 計	1,423	1,831	39	112	8,727	10,947	5	541



9 運輸・通信

(単位:台)

小型特殊	大型特殊	小型二輪	軽二輪	軽三輪	軽四貨物	軽四乗用	軽特殊	合計
85	317	781	677	-	7,650	11,820	78	45,730
1	-	-	-	-	-	-	-	500
86	317	781	677	-	7,650	11,820	78	46,230
88	318	817	689	-	7,708	12,292	76	46,132
1	-	-	-	-	-	-	-	470
89	318	817	689	-	7,708	12,292	76	46,602
86	323	839	705	-	7,711	12,828	77	46,425
4	-	-	-	-	-	-	-	474
90	323	839	705	-	7,711	12,828	77	46,899
89	325	875	729	-	7,692	13,123	73	46,312
4	-	-	-	-	-	-	-	492
93	325	875	729	-	7,692	13,123	73	46,804
88	326	891	750	-	7,633	13,204	67	46,090
5	-	-	-	-	-	-	-	499
93	326	891	750	-	7,633	13,204	67	46,589

資料：岐阜県自動車会議所（恵中自家用自動車協同組合）



9 運輸・通信

4) 中央自動車道恵那インター自動車通過台数の状況

注) その他は軽自動車、普通車、中型車を指す

(単位:千台)

区 分	入 口				出 口			
	特大	大型	その他	計	特大	大型	その他	計
平成23年度	11	67	1,211	1,288	11	67	1,215	1,292
24年度	10	71	1,253	1,334	10	65	1,251	1,327
25年度	10	75	1,264	1,350	10	71	1,268	1,349
26年度	9	67	1,164	1,240	9	64	1,169	1,243
27年度	10	69	1,174	1,253	10	64	1,178	1,252

資料:中日本高速道路(株)

5) ケーブルテレビ及び通信サービス地区別加入件数

注) 加入割合は、平成28年12月31日の世帯数で計算

岩村町のインターネット加入割合はユビキタスネットワークを除いた加入割合

平成28年12月31日現在

区 分	世 帯 数	ケーブルテレビ (放送)	ケーブルテレビ 加入割合	ケーブルテレビ (インターネット 通信) 40~100Mbps	ユビキタス ネットワーク FWA (54Mbps)	インターネット 加入割合
大井町	5,332	1,326	24.87%	988		18.53%
長島町	3,802	1,429	37.59%	937		24.64%
東野	627	256	40.83%	120		19.14%
三郷町	857	669	78.06%	422		49.24%
武並町	1,191	842	70.70%	576		48.36%
笠置町	446	376	84.30%	267		59.87%
中野方町	543	394	72.56%	293		53.96%
飯地町	247	231	93.52%	123		49.80%
岩村町	1,864	1,379	73.98%	913	124	48.98%
山岡町	1,543	1,387	89.89%	909		58.91%
明智町	2,062	1,430	69.35%	921		44.67%
串原	315	320	101.59%	205		65.08%
上矢作町	798	807	101.13%	335		41.98%
市外	-	-	-	0		-
総計	19,627	10,846	55.26%	7,009	124	35.71%

資料:危機管理チーム



10 社会福祉

1) 生活保護の状況

注) 保護世帯数、人員は年間累計。保護率は年間累計の平均である。

区分	被保護状況			保護率(%)			扶助額 (千円)
	世帯数	人員	平均世帯 人員	全国	岐阜県	恵那市	
平成25年度	877	1,008	1	17.1	5.9	1.6	171,813
26年度	949	1,151	1	17.1	5.9	1.9	181,355
27年度	1,039	1,298	1	17.1	5.9	2.1	191,698

区分	種類別扶助人員の状況							
	介護	生活	教育	住宅	医療	出産	生業	葬祭
平成25年度	186	713	3	599	942	-	12	1
26年度	213	877	18	772	1,039	1	25	-
27年度	281	983	34	656	1,135	-	36	-

資料：岐阜県統計書、社会福祉課

2) 障がい種類別身体障がい者数

(単位：人) 各年3月31日現在

区分	視覚障がい	聴覚障がい	言語障がい	肢体不自由	内部障がい	計
平成25年度	128	230	30	1,754	825	2,967
26年度	130	230	37	1,729	819	2,945
27年度	130	216	35	1,673	795	2,849

資料：社会福祉課

3) 福祉医療の状況

(単位：人、件、円) 平成28年3月31日現在

区分	平成27年度		
	受給者数	受給件数	助成額
重度心身障がい者	2,858	79,396	349,008,826
乳幼児	6,324	93,149	181,531,633
母子家庭等	950	11,770	30,273,343
父子家庭	50	598	1,454,739
総計	10,182	184,913	562,268,541

資料：保険年金課



10 社会福祉

4) 知的障がい者数

(単位：人) 各年3月31日現在

区分	療育手帳所持者数				
	重 度			中 度	軽 度
	A	A 1	A 2	B 1	B 2
平成25年度	41	58	78	164	132
26年度	39	59	80	165	136
27年度	36	60	78	168	134

資料：社会福祉課

5) 精神障がい者数

(単位：人) 各年3月31日現在

区分	精神障害者保健福祉手帳所持者数		
	1 級	2 級	3 級
平成25年度	61	201	75
26年度	72	202	73
27年度	74	219	80

資料：社会福祉課

6) 障がい福祉サービス利用状況

(単位：人) 各年3月31日現在

区分	在宅サービス	施設サービス (入所)	施設サービス (グループホーム・ケアホーム)
平成25年度	515	63	35
26年度	552	64	45
27年度	528	67	53

資料：社会福祉課



10 社会福祉

7) 保育園児数

注) 入園児数は各年度4月1日現在。定員は平成27年4月1日現在。

平成27年度から公立の保育園は認定こども園となり、「13 教育・文化 4) こども園児数の推移」へ掲載した。

(単位：人)

園名	定員	設立年月	入園児数				
			平成25年度	平成26年度	平成27年度	平成28年度	
公立	城ヶ丘保育園	180	昭和25年6月	161	140	-	-
	長島保育園	90	昭和29年6月	80	86	-	-
	やまびこ保育園	80	昭和29年6月	61	55	-	-
	みさと保育園	80	平成24年4月	77	73	-	-
	武並保育園	100	昭和41年4月	99	106	-	-
	中野方保育園	45	昭和49年4月	47	48	-	-
	飯地保育園	30	平成2年4月	10	10	-	-
	岩村保育園	175	平成元年4月	147	131	-	-
	山岡保育園	150	平成3年4月	94	84	-	-
	明智保育園	150	昭和30年5月	124	114	-	-
	吉田保育園	45	昭和28年10月	33	27	-	-
	串原保育園	40	平成7年4月	10	22	-	-
	上矢作保育園	60	平成8年4月	41	46	-	-
小計	1,225	-	984	942	-	-	
私立	千草保育園	60	昭和52年4月	63	54	61	47
	ルンビニー保育園	60	昭和55年4月	62	65	47	61
	小計	120	-	125	119	108	108
合計	1,345	-	1,109	1,061	108	108	

資料：教育委員会教育推進課

※公立の保育園の定員は平成26年度のもの



10 社会福祉

8) 後期高齢者医療給付費

(単位：人、件、円)

区分	受給対象者数 (年度末日)	受給件数	医療給付額
平成25年度	9,095	243,202	6,056,651,310
26年度	9,101	243,031	6,082,351,170
27年度	9,163	246,167	6,205,466,168

資料：保険年金課

9) 介護サービス事業所数

注) 訪問看護は訪問看護ステーションのみ、通所リハビリテーションは一部、訪問リハビリテーション、居宅管理指導、福祉用具貸与、福祉用具販売は除く

平成28年4月1日現在

区 分	事業所数
居宅介護支援	26
訪問介護	13
訪問入浴介護	1
訪問看護	10
通所介護	14
通所リハビリテーション	3
短期入所生活介護	7
短期入所療養介護	2
介護老人福祉施設	4
介護老人保健施設	2
認知症対応型通所介護	5
小規模多機能型居宅介護	4
認知症対応型共同生活介護	11
看護小規模多機能型居宅介護	1
定期巡回随時対応型訪問介護看護	1
地域密着型通所介護	8
総計	112

資料：高齢福祉課



10 社会福祉

10) 介護保険の状況

(単位：人、円)

区 分	平成25年度	平成26年度	平成27年度
第一号被保険者数	16,318	16,674	16,857
要介護認定者数	2,803	2,871	2,884
介護サービス利用者数	29,813	33,971	35,563
在宅サービス利用者	19,585	22,766	24,042
地域密着型サービス利用者	3,581	4,204	4,660
施設サービス利用者	6,626	7,001	6,861
標準給付費総額	4,910,227,520	5,136,926,414	5,273,262,593
在宅サービス給付費	2,255,983,409	2,325,379,020	2,417,255,019
地域密着型サービス給付費	684,728,280	765,135,882	847,970,082
施設給付費	1,679,685,797	1,742,842,480	1,702,778,940
特定入所者介護サービス費	195,969,908	203,837,714	199,557,294
高額介護サービス費	76,724,900	82,502,439	88,097,789
高額医療合算介護サービス費	10,818,666	11,915,571	11,748,258
審査支払手数料	6,316,560	5,313,308	5,855,211
サービス利用者1人当たりの給付費	164,700	151,215	148,279
1人当たり在宅サービス給付費	115,189	102,143	100,543
1人当たり地域密着型サービス給付費	191,211	182,002	181,968
1人当たり施設サービス給付費	253,499	248,942	248,182

資料：高齢福祉課

11) 障害諸手当受給件数

(単位：件)

区 分	特別障害者手当	障害児福祉手当	福祉手当（経過措置分）
平成25年度	63	18	-
26年度	61	18	-
27年度	65	21	-

資料：社会福祉課



11 公共土木・住宅建設

1) 道路網の整備状況（国・県道）

（単位：m、％）平成28年4月1日現在

区 分		路線数	改 良 状 況			改良率
			実延長	改良済	未改良	
国 道	直轄道	1	10,855	10,855	-	100.0
	県管理道	3	92,390	72,647	19,743	78.6
	合 計	4	103,245	83,502	19,743	80.9
県 道	主要地方道	7	93,554	82,536	11,018	88.2
	一般県道	18	85,593	52,956	32,637	61.9
	合 計	25	179,147	135,492	43,655	75.6

資料：建設課

2) 道路網の整備状況（市道）

（単位：m、％）平成28年4月1日現在

区 分		路線数	車 道 部 幅 員 別 延 長			
			3.5未満	3.5～5.6	5.6以上	計
市 道	1 級	69	2,618	32,326	101,536	136,480
	2 級	67	8,178	42,895	41,959	93,032
	その他	2,344	521,967	301,871	85,054	908,892
	合 計	2,480	532,763	377,092	228,549	1,138,404

区 分		改 良 状 況		舗 装 状 況	
		改良済	改良率	舗装済	舗装率
市 道	1 級	109,031	79.9	136,480	100.0
	2 級	67,049	72.1	92,617	99.6
	その他	233,432	25.7	810,504	89.2
	合 計	409,512	34.9	1,039,601	91.3

資料：建設課



11 公共土木・住宅建設

3) 主要道路の自動車交通量

		(単位:台/12h)				
	路線名	観測地点	平成9年	平成11年	平成17年	平成22年
国 道	中央自動車道	中津川IC～恵那IC間	18,850	18,350	19,525	18,916
	中央自動車道	恵那IC～瑞浪IC間	22,939	22,107	24,018	24,144
	19号	武並町竹折	13,904	15,037	15,865	13,533
	19号	長島町中野	15,661	14,937	15,581	13,291
	19号	長島町正家	19,377	19,720	20,860	21,029
	257号	東野	8,212	8,339	7,664	8,252
	257号	岩村町飯羽間	7,918	8,339	7,664	-
	257号	上矢作町下	1,725	2,068	1,785	1,825
	257号	上矢作町田中	3,043	3,445	3,333	3,385
	363号	明智町荒井	3,909	4,027	4,121	4,737
	363号	山岡町馬場山田	6,391	6,455	4,758	4,841
	418号	武並町竹折	2,701	2,846	3,551	3,246
	418号	武並町藤	1,653	1,968	2,085	2,075
	418号	上矢作町	179	-	-	-
主 要 地 方 道	多治見恵那線	長島町永田	6,255	7,487	8,372	7,991
	恵那白川線	長島町中野	11,561	12,352	12,237	11,266
	恵那白川線	中野方町太田	2,216	2,327	2,507	2,474
	恵那蛭川東白川線	笠置町毛呂窪	1,818	1,574	1,527	1,578
	豊田明智線	明智町横道	1,073	1,132	934	918
	瑞浪大野瀬線	串原川ヶ渡	562	590	472	464
	瑞浪大野瀬線	明智町	328	-	-	-
	瑞浪上矢作線	山岡町田代	2,730	3,335	3,471	3,411
	瑞浪上矢作線	明智町東方	355	373	591	581
一 般 県 道	阿木大井線	東野	3,747	4,280	4,705	4,585
	毛呂窪姫栗線	笠置町毛呂窪	440	440	295	290
	恵那峡公園線	大井町関戸	5,748	6,045	6,035	5,500
	恵那停車場線	大井町舟橋	2,918	3,131	3,478	9,277
	大湫恵那線	長島町久須見	1,405	1,470	1,411	756
	恵那八百津線	飯地町	-	757	725	1,255
	武並停車場線	武並町	244	578	482	476
	月瀬上矢作線	上矢作町万場	403	403	178	175
	上仁木明智線	明智町太田	1,630	1,630	553	543
	下明智線	串原大平	244	244	482	474
	下手向陶線	山岡町原	2,691	2,810	2,697	2,197
	久保原阿木線	岩村町飯羽間	753	753	1,729	1,717
	岩村停車場線	岩村町	2,918	3,131	2,906	2,868
	串原明智山岡線	山岡町馬場山田	207	207	227	223

※下線は推定値

資料：全国道路交通センサス



11 公共土木・住宅建設

4) 公営住宅の入居状況

平成28年4月1日現在

区 分	市営住宅	特定公共賃貸住宅	若者住宅	一般住宅	合計
施設数(戸)	593	10	39	21	663
入居数(戸)	509	9	36	12	566

資料：都市住宅課

5) 公園、緑地の現況

平成28年4月1日現在

区 分	名 称	設置日	面積 (ha)	所 在 地
総合公園	まきがね公園	S59. 10. 1	11. 38	長島町中野1269番地389
都市緑地	阿木川公園	H10. 10. 13	5. 03	長島町正家二丁目117番地先
街区公園	中央公園	S49. 12. 24	0. 34	大井町200番地8
	中野公園	S51. 10. 6	0. 17	長島町中野475番地20
	うとう公園	H10. 4. 1	0. 14	長島町正家一丁目8番地1
	マロニエ公園	H10. 4. 1	0. 13	長島町正家三丁目6番地1
	ほりた公園	H10. 12. 15	0. 16	長島町正家二丁目4番地6
	まきもと公園	H10. 12. 15	0. 12	長島町正家一丁目6番地2
	学頭公園	H15. 4. 1	0. 16	大井町1135番地2
	ふれあいひろば	H19. 7. 7	0. 40	長島町中野二丁目2番地4
	神田公園	H21. 6. 24	0. 13	長島町中野一丁目6番地1
	大崎公園	H21. 6. 24	0. 07	長島町中野二丁目10番地
	中山道大井宿広場	H24. 9. 20	0. 24	大井町210番地1
合計			18. 47	

資料：都市住宅課



12 保健・衛生

1) 出生数の推移

注) 率は人口1,000人当たりの年間の出生児数の割合を表す。

(単位：人、%)

区 分		全 国	岐阜県	恵那市
平成23年	実数	1,050,806	16,851	372
	率	8.3	8.3	7.0
24年	実数	1,037,231	16,496	403
	率	8.2	8.1	7.6
25年	実数	1,029,816	16,000	375
	率	8.2	7.9	7.2
26年	実数	1,003,539	15,138	323
	率	8.0	7.5	6.3
27年	実数	1,005,677	15,464	330
	率	7.9	7.6	6.5

資料：恵那保健所「恵那の公衆衛生」

2) 死亡数の推移

注) 率は人口1,000人当たりの年間の死亡者数の割合を表す。

(単位：人、%)

区 分		全 国	岐阜県	恵那市
平成23年	実数	1,253,066	21,053	709
	率	9.9	10.3	13.3
24年	実数	1,256,359	21,531	703
	率	10.0	10.6	13.3
25年	実数	1,268,436	21,518	652
	率	10.1	10.7	12.5
26年	実数	1,273,004	21,658	711
	率	10.1	10.8	13.8
27年	実数	1,290,444	21,996	726
	率	10.2	10.8	14.2

資料：恵那保健所「恵那の公衆衛生」



12 保健・衛生

3) 健康診断の状況

注) 平成20年度より基本検診は特定健康診査に変更

(単位：人、%)

区 分		平成23年度	平成24年度	平成25年度	平成26年度	平成27年度
特 定 健 康 診 査	対象者	9,903	9,897	9,768	9,488	9,171
	受診者	3,970	3,964	3,769	3,604	3,813
	検診率	40.1	40.1	38.6	38.0	41.6
胃 が ん 診 検	対象者	11,607	16,330	16,330	16,330	21,210
	受診者	1,019	1,030	1,008	881	841
	検診率	8.8	6.3	6.2	5.4	4.0
子 宮 が ん 診 検	対象者	9,844	12,047	12,047	12,047	12,349
	受診者	1,459	1,468	1,551	1,278	1,384
	検診率	14.8	12.2	12.9	10.6	16.4
肺 が ん 診 検	対象者	11,607	16,330	16,330	16,330	21,210
	受診者	870	925	973	4,042	3,829
	検診率	7.5	5.7	6.0	24.8	18.1
乳 が ん 診 検	対象者	7,326	10,300	10,300	10,300	10,602
	受診者	1,413	1,385	1,493	1,379	1,530
	検診率	19.3	13.4	15.0	13.4	18.1
大 腸 が ん 診 検	対象者	11,607	16,330	16,330	16,330	21,210
	受診者	1,751	1,735	1,858	1,715	1,725
	検診率	15.1	10.6	11.4	10.5	8.1

資料：保健推進課

※対象者：24年度以降厚生労働省地域保健・健康増進事業報告より

4) 医療施設及び病床数の状況

(単位：床) 各年10月1日現在

区 分	病 院				診 療 所	病 床 数	歯 科 診 療 所	老 人 保 健 施 設		助 産 所	施 術 所	
	病 床 数							病 床 数	病 床 数			
	一般	結核	療養	計								
平成23年度	2	182	10	63	255	41	67	20	2	195	2	60
24年度	2	182	10	63	255	42	86	20	2	195	2	64
25年度	2	182	10	63	255	43	86	20	2	195	2	63
26年度	2	182	10	63	255	43	86	21	2	195	2	62
27年度	2	182	10	63	255	43	67	21	2	195	3	63

資料：恵那保健所「恵那の公衆衛生」等



12 保健・衛生

5) 主要死因別の状況

注) 率は総対比

(単位：人、%)

区分		平成23年度	平成24年度	平成25年度	平成26年度	平成27年度
総 数	実数	632	703	652	711	726
	率	100.0	100.0	100.0	100.0	100.0
悪性新生物	実数	189	181	165	181	170
	率	26.7	25.8	25.3	25.5	23.4
脳血管疾患	実数	66	59	60	65	60
	率	9.3	8.4	9.2	9.1	8.3
心 疾 患	実数	130	129	116	134	142
	率	18.3	18.3	17.8	18.8	19.6
肺 炎	実数	51	55	45	54	44
	率	7.2	7.8	6.9	7.6	6.1
肝 疾 患	実数	4	3	3	3	9
	率	0.6	0.4	0.5	0.4	1.2
腎 不 全	実数	17	15	12	18	12
	率	2.4	2.1	1.8	2.5	1.7
糖 尿 病	実数	2	7	4	2	3
	率	0.3	1.0	0.6	0.3	0.4
老 衰	実数	60	77	86	75	112
	率	8.5	11.0	13.2	10.5	15.4
不慮の事故	実数	29	16	19	16	26
	率	4.1	2.3	2.9	2.3	3.6
自 殺	実数	13	12	13	21	13
	率	1.8	1.7	2.0	3.0	1.8
そ の 他	実数	148	149	129	142	135
	率	20.8	21.2	19.8	20.0	18.5

資料：恵那保健所「恵那の公衆衛生」

6) ごみ処理の状況

年 度	処理区域 人口	年 間 ご み 処 理 量					1人当たりの1日平均 処理量 (g)	埋立量 (t)
		可燃ごみ (t)	不燃ごみ (t)	資源ごみ (t)	電池・蛍光 管 (t)	計		
平成23年度	54,877	12,292	996	629	27	13,944	696	922
24年度	54,381	12,285	911	616	37	13,849	698	852
25年度	53,745	12,381	920	607	35	13,943	711	779
26年度	53,165	12,231	901	587	27	13,746	708	770
27年度	52,441	12,331	894	576	27	13,828	722	842

資料：市民環境課



12 保健・衛生

7) 資源ごみ処理の状況

エコセンター恵那

品 目	出荷量 (t)		
	平成25年度	平成26年度	平成27年度
R D F 炭化	1,737.74	-	-
R D F	946.14	5,825.22	6,886.87
鉄 (現状)	82.76	81.72	106.71
鉄 (破砕)	206.31	190.62	177.91
モーター	2.49	2.68	0.75
アルミ (プレス)	40.79	38.52	38.53
アルミ (現状)	15.96	15.75	16.68
1.8リットル 瓶	29.77	27.01	22.99
ビール瓶 (大)	4.26	3.78	3.68
白 瓶	161.84	186.27	184.37
茶 瓶	141.25	127.84	140.23
その他 瓶	64.16	52.25	77.86
ペットボトル	103.29	91.86	89.45
新聞	11.90	8.70	7.84
雑誌	34.10	32.64	29.09
段ボール	22.33	19.74	16.48
布 類	32.13	30.79	26.11
飲料紙パック	0.22	0.05	0.29
ビデオ・CD・DVD	11.99	10.64	10.68
小型家電	66.20	60.68	65.50
自転車	0.00	1.12	1.04
塩ビ管	0.00	0.54	0.00
廃ペットボトル	0.66	0.38	0.16
合 計	3,716.29	6,808.80	7,903.22

資料：市民環境課



12 保健・衛生

8) し尿処理の状況

(単位：kℓ)

区 分		平成23年度	平成24年度	平成25年度	平成26年度	平成27年度
藤 花 苑	生 し 尿	4,226	3,847	3,619	3,440	3,276
	浄 化 槽 汚 泥	6,766	7,129	7,441	7,518	8,052
	農 業 集 落 排 水 汚 泥	970	964	963	961	927
	生 活 雑 排 水	18	16	15	11	8
	計	11,980	11,956	12,038	11,930	12,263
恵 南 衛 生 セ ン タ ー	生 し 尿	2,375	2,202	2,145	2,046	1,949
	浄 化 槽 汚 泥	6,532	6,413	6,104	4,827	4,672
	農 業 集 落 排 水 汚 泥	789	854	808	446	425
	生 活 雑 排 水	0	0	0	0	0
	計	9,696	9,469	9,057	7,319	7,046

資料：市民環境課

9) 下水道の状況

公共下水道

区分	計画区域 面積 (ha)	認可区域 面積 (ha)	計画人口	整備人口	水洗化人口	整備戸数	水洗化戸数	水洗化率 (%)
平成25年度	885	737	17,800	17,535	17,290	6,825	6,641	98.60
26年度	885	737	18,000	17,438	17,223	6,853	6,664	98.77
27年度	885	750	18,200	17,310	17,095	6,876	6,687	98.76

特定環境保全公共下水道

区分	計画区域 面積 (ha)	認可区域 面積 (ha)	計画人口	整備人口	水洗化人口	整備戸数	水洗化戸数	水洗化率 (%)
平成25年度	507	504	14,410	13,696	10,628	4,948	3,795	77.60
26年度	507	504	14,170	13,687	10,728	5,029	3,900	78.38
27年度	507	504	14,170	13,455	10,557	5,000	3,883	78.46

農業集落排水事業

区分	計画区域 面積 (ha)	認可区域 面積 (ha)	計画人口	整備人口	水洗化人口	整備戸数	水洗化戸数	水洗化率 (%)
平成25年度	737	737	4,340	2,769	2,260	1,006	732	81.62
26年度	654	654	4,340	2,478	1,992	913	658	80.39
27年度	654	654	4,340	2,432	1,952	897	651	80.26

資料：上下水道課



13 教育・文化

1) 幼稚園施設規模、教員数

平成27年度から公立の幼稚園は認定こども園となり 「3) 認定こども園施設規模、教員数」へ掲載した。

平成28年5月1日現在

区分	施設規模			園児			教員				事務職	学級数	
	園地面積 (㎡)	園舎面積 (㎡)	構造	合計			園長		教諭				
				計	男	女	男	女	男	女			
私立	杉の子幼稚園	1,802	883	木造・鉄筋	193	93	100	1	(0)	1	15	0	9
合計		1,802	883	-	193	93	100	1	-	1	15	-	9

資料：学校基本調査

2) 幼稚園児数の推移

各年5月1日現在

年	園数	園児数			各歳別園児数		
		計	男	女	3	4	5
平成19年	4	468	240	228	135	163	170
20年	4	448	239	209	134	154	160
21年	4	415	212	203	112	152	151
22年	4	390	202	188	118	126	146
23年	4	387	193	194	129	130	128
24年	4	378	177	201	111	137	130
25年	4	398	198	200	139	118	141
26年	4	382	194	188	128	141	113
27年	1	202	95	107	62	64	76
28年	1	193	93	100	63	66	64

資料：学校基本調査



13 教育・文化

3) 認定こども園施設規模、教員数

平成28年5月1日現在

区 分	施設規模			園 児			教 員				事務職	学級数	
	園地面積 (㎡)	園舎面積 (㎡)	構造	合計			園長		教諭				
				計	男	女	男	女	男	女			
市立	城ヶ丘こども園	4,113	1,141	鉄筋	146	78	68	(0)	1	1	12	0	11
	大井こども園	2,335	1,047	鉄筋	80	49	31	(0)	1	0	11	0	6
	二葉こども園	5,056	969	鉄筋	100	50	50	(0)	1	0	10	0	6
	長島こども園	1,521	481	木造	89	47	42	(0)	1	1	7	0	5
	やまびここども園	4,870	483	木造	56	32	24	(0)	1	0	9	0	4
	東野こども園	1,925	323	鉄筋	22	13	9	(0)	1	0	6	0	3
	みさとこども園	986	517	木造・鉄筋	76	43	33	(0)	1	0	16	0	4
	武並こども園	7,712	828	木造	107	60	47	(0)	1	0	27	0	4
	中野方こども園	2,970	563	木造	50	19	31	(0)	1	1	7	0	3
	飯地こども園	2,738	311	木造	13	6	7	(0)	1	0	3	0	3
	岩村こども園	4,603	1,166	鉄筋	152	85	67	(0)	1	2	15	0	9
	山岡こども園	28,641	1,490	鉄筋	87	50	37	(0)	1	0	19	0	7
	明智こども園	8,983	1,052	木造	92	48	44	(0)	1	0	18	0	7
	吉田こども園	3,132	673	鉄骨	12	9	3	(0)	1	0	4	0	3
	串原こども園	2,494	698	木造	15	9	6	(0)	1	0	5	0	3
上矢作こども園	6,700	849	木造	48	28	20	0	1	0	10	0	4	
合 計	88,779	12,591	-	1,145	626	519	-	16	5	179	-	82	

資料：学校基本調査



13 教育・文化

4) こども園児数の推移

注) 入園児数は各年度4月1日現在。定員は平成28年4月1日現在。

平成27年度から公立の保育園、幼稚園は認定こども園となった。

園名	定員	設立年月	入園児数			
			平成26年度	平成27年度	平成28年度	
公立	城ヶ丘こども園	180	平成27年4月	-	150	146
	大井こども園	70	平成27年4月	-	68	80
	二葉こども園	105	平成27年4月	-	99	100
	長島こども園	90	平成27年4月	-	83	89
	やまびここども園	75	平成27年4月	-	58	54
	東野こども園	25	平成27年4月	-	19	22
	みさとこども園	80	平成27年4月	-	78	76
	武並こども園	120	平成27年4月	-	112	107
	中野方こども園	50	平成27年4月	-	46	50
	飯地こども園	20	平成27年4月	-	10	13
	岩村こども園	160	平成27年4月	-	145	152
	山岡こども園	90	平成27年4月	-	87	85
	明智こども園	115	平成27年4月	-	108	92
	吉田こども園	30	平成27年4月	-	21	12
	串原こども園	20	平成27年4月	-	17	15
	上矢作こども園	50	平成27年4月	-	43	48
	小計	1,280	-	-	1,144	1,141

資料：教育委員会教育推進課



13 教育・文化

5) 小学校児童数、中学校生徒数の推移

(注) ()は、内数で特別支援学級

区 分		平成24年	平成25年	平成26年	平成27年	平成28年
小 学 校	大 井	337 (13)	301 (12)	289 (8)	308 (6)	295 (10)
	大井第二	542 (8)	544 (10)	533 (7)	499 (12)	467 (9)
	長 島	493 (8)	488 (6)	484 (7)	479 (8)	482 (7)
	東 野	82 -	74 (1)	76 (1)	75 (2)	80 (2)
	三 郷	117 (4)	120 (4)	115 (3)	114 (5)	120 (4)
	武 並	191 (4)	202 (3)	185 (4)	179 (6)	176 (10)
	恵 那 北	104 (1)	103 (1)	98 (1)	86 (1)	82 (1)
	中 野 方	64 -	69 -	72 -	77 -	79 -
	飯 地	35 -	36 -	34 -	30 -	25 -
	岩 邑	284 (7)	277 (5)	272 (6)	272 (7)	264 (5)
	山 岡	225 (5)	217 (6)	214 (5)	193 (4)	186 (8)
	明 智	208 (9)	180 (8)	225 (8)	234 (7)	255 (8)
	吉 田	45 -	50 -	- -	- -	- -
	串 原	24 (1)	26 (1)	30 -	27 -	31 -
	上 矢 作	92 (5)	86 (4)	76 (3)	72 (3)	68 (4)
合 計	2,843 (65)	2,773 (61)	2,703 (53)	2,645 (61)	2,610 (68)	
中 学 校	恵 那 東	455 (6)	451 (3)	470 (7)	469 (7)	474 (9)
	恵 那 西	433 (8)	413 (9)	447 (9)	426 (8)	437 (7)
	恵 那 北	103 -	93 -	91 -	80 -	86 -
	岩 邑	148 (4)	157 (4)	156 (5)	158 (6)	151 (5)
	山 岡	122 (5)	124 (6)	125 (3)	124 (3)	116 (2)
	明 智	159 (1)	155 (2)	147 (5)	131 (7)	112 (4)
	串 原	20 -	17 -	12 -	12 -	11 -
	上 矢 作	44 (1)	48 (3)	47 (4)	49 (4)	50 (3)
合 計	1,484 (25)	1,458 (27)	1,495 (33)	1,449 (35)	1,437 (30)	
総 計	4,327 (90)	4,231 (88)	4,198 (86)	4,094 (96)	4,047 (98)	

資料：学校基本調査



13 教育・文化

6) 小学校施設規模、教員数、児童数の状況

※教員数は兼務を含まない

平成28年5月1日現在

区 分	校地面積 (㎡)	校 舎		屋内運動場		普通 教室	特別 教室	学級 数	教員 数	児童数
		構造	面積 (㎡)	構造	面積 (㎡)					
大井小学校	21,334	鉄筋	4,994	木造	920	14	8	14	23	295
大井第二小学校	37,670	鉄筋	5,038	鉄骨	992	18	9	17	24	467
長島小学校	19,632	鉄筋	4,426	鉄骨	1,064	17	9	17	24	482
東野小学校	11,979	鉄筋	1,904	鉄骨	1,000	7	6	7	9	80
三郷小学校	21,474	鉄筋	2,135	鉄骨	778	7	8	7	9	120
武並小学校	28,038	鉄筋	2,450	鉄骨	553	8	8	8	11	176
恵那北小学校	18,599	鉄筋	3,097	鉄骨	853	7	8	7	9	82
中野方小学校	17,797	鉄筋	2,237	鉄骨	778	6	8	6	8	79
飯地小学校	28,148	鉄筋	2,005	鉄骨	828	3	6	3	4	25
岩邑小学校	23,120	鉄筋	4,296	鉄筋	1,115	12	7	12	16	264
山岡小学校	49,413	木造	3,845	木造	896	8	8	8	10	186
明智小学校	20,803	鉄筋	4,646	鉄骨	973	12	8	11	15	255
串原小学校	17,518	鉄筋	1,192	鉄骨	330	4	2	4	5	31
上矢作小学校	12,235	鉄筋	2,828	鉄筋	807	8	6	8	10	68
総 計	327,760	-	45,093	-	11,887	131	101	129	177	2,610

資料：学校基本調査



13 教育・文化

7) 中学校施設規模、教員数、生徒数の状況

※教員数は兼務を含まない

平成28年5月1日現在

区 分	校地面積 (㎡)	校 舎		屋内運動場		普通 教室	特別 教室	学級 数	教員 数	生徒数
		構造	面積 (㎡)	構造	面積 (㎡)					
恵那東中学校	30,294	鉄筋	7,689	鉄筋	1,297	15	20	15	27	474
恵那西中学校	41,687	鉄筋	6,155	鉄骨	1,230	15	16	15	27	437
恵那北中学校	25,420	鉄筋	2,997	鉄筋	1,079	3	12	3	7	86
岩 邑 中 学 校	26,074	鉄筋	3,423	鉄筋	1,325	7	12	7	12	151
山 岡 中 学 校	33,135	鉄筋	3,751	鉄筋	1,342	5	13	5	9	116
明 智 中 学 校	18,376	鉄筋	4,008	鉄筋	1,902	6	12	5	11	112
串 原 中 学 校	17,230	鉄筋	1,448	鉄骨	410	3	9	2	6	11
上 矢 作 中 学 校	30,849	鉄筋	2,415	鉄筋	920	5	10	5	9	50
総 計	223,065	-	31,886	-	9,505	59	104	57	108	1,437

資料：学校基本調査

8) 特別支援学校施設規模、教員数、生徒数の状況

(単位：㎡、人) 平成28年5月1日現在

区 分	校地 面積	校 舎		屋内運動場		普通 教室	特別 教室	学級 数	教員 数	生徒数
		構造	面積	構造	面積					
恵 那 特 別 支 援 学 校	24,513	鉄 筋 コンク リート	4,184	鉄 筋 コンク リート	993	40	14	46	103	152

資料：恵那特別支援学校



13 教育・文化

9) 高等学校施設規模、教員数、生徒数の状況

(単位：㎡、人) 平成28年5月1日現在

区分	校地面積	校舎		屋内運動場		普通教室	特別教室	学級数	教員数	生徒数
		構造	面積	構造	面積					
恵那高等学校	33,305	鉄筋 (非木造)	8,410	鉄骨	第一	21	18	18	51	715
		木造	290		第二					
恵那農業高等学校	89,418	鉄筋	6,738	鉄筋	1,710	12	5	12	49	459
		鉄骨	2,191							
		木造	115							
恵那南高等学校	19,214	鉄筋	6,785	鉄筋 鉄骨	1,456	10	25	10	34	169

資料：恵那高等学校・恵那農業高等学校・恵那南高等学校



13 教育・文化

10) 卒業後の状況（中学校）

(単位：人、%) 各年5月1日現在

区 分		平成23年度	平成24年度	平成25年度	平成26年度	平成27年度
卒業者数	総数	544	495	463	528	471
	構成比	100.0	100.0	100.0	100.0	100.0
進学者	総数	542	493	461	524	464
	構成比	99.6	99.5	99.4	99.2	98.5
市内	総数	268	218	209	226	207
	構成比	49.4	44.2	45.3	42.8	44.6
市外	総数	274	275	252	298	257
	構成比	50.6	55.8	54.7	56.4	55.4
教育訓練機 関等入学者	総数	-	-	-	1	-
	構成比	-	-	-	0.2	-
就職者	総数	1	1	2	1	-
	構成比	0.2	0.2	0.4	0.2	-
就職進学者	総数	-	-	1	-	1
	構成比	-	-	0.2	-	0.2
無業者	総数	1	1	-	2	-
	構成比	0.2	0.2	-	0.4	-
その他	総数	-	-	-	-	6
	構成比	-	-	-	-	1.3

資料：卒業後の状況調査



13 教育・文化

1 1) 卒業後の状況（恵那高等学校）

注）無業者とは、主に進学浪人を指す。

（単位：％）各年5月1日現在

区分	卒業生数	進学者			教育訓練機関 総数	就職者				就職進学者 総数	無業者 総数	その他 総数
		総数	地域別			総数	地域別					
	市内		県内	県外	市内		県内	県外				
平成25年度	237	219	26	193	-	1	-	-	1	-	17	-
26年度	240	224	23	201	-	1	1	-	-	-	15	-
27年度	229	215	19	196	-	2	1	-	1	-	12	-

資料：卒業後の状況調査

1 2) 卒業後の状況（恵那農業高等学校）

注）無業者とは、主に進学浪人を指す。

（単位：％）各年5月1日現在

区分	卒業生数	進学者			教育訓練機関 総数	就職者				就職進学者 総数	無業者 総数	その他 総数
		総数	地域別			総数	地域別					
	市内		県内	県外	市内		県内	県外				
平成25年度	146	50	4	46	-	96	32	37	27	-	-	-
26年度	158	59	7	52	-	99	33	46	20	-	-	-
27年度	150	67	12	55	-	83	39	40	14	-	-	-

資料：卒業後の状況調査

1 3) 卒業後の状況（恵那南高等学校）

注）無業者とは、主に進学浪人を指す。

（単位：％）各年5月1日現在

区分	卒業生数	進学者			教育訓練機関 総数	就職者				就職進学者 総数	無業者 総数	その他 総数
		総数	地域別			総数	地域別					
	市内		県内	県外	市内		県内	県外				
平成25年度	100	44	6	38	-	51	21	18	12	1	-	4
26年度	84	36	16	20	-	48	22	14	12	-	-	-
27年度	79	25	9	16	-	53	24	16	13	1	-	-

資料：卒業後の状況調査



13 教育・文化

14) スポーツ施設の状況

施設名		面積 (㎡)	開設時期	利用者数 (平成27年度)	概要
まきがね西グラウンド		16,000	S53.10	7,058	多目的(野球等)夜間照明
まきがね西体育館		835	S59.3	15,405	バレーボール、バスケットボール、卓球等
毛呂窪グラウンド		5,298	S58.10	553	多目的(野球等)夜間照明
毛呂窪体育館		708	S56.3	1,590	バレーボール、バスケットボール、卓球等
まきがね公園	多目的広場	14,500	S59.10	14,173	多目的(ソフトボール・サッカー等)夜間照明
	野球場	10,728	S60.11	6,400	軟式野球
	テニスコート	4,380	S60.11	16,116	砂入り人工芝コート6面、夜間照明
	体育館	1,635	S63.4	41,937	バレーボール、バドミントン、卓球、バスケットボール、軽スポーツ
	弓道場	572	H5.4	4,698	近的8人立ち
東野運動広場		4,175	S61.3	—	ゲートボール、軽スポーツ
中野方グラウンド		5,211	H9.4	2,249	多目的(野球等)夜間照明
岩村グラウンド		23,000	S58.3	4,956	多目的(野球・サッカー等)夜間照明
山岡グラウンド		18,412	S53.10	7,197	多目的(野球・サッカー等)夜間照明
明智グラウンド		18,184	H4.10	4,000	多目的(野球・サッカー等)夜間照明
上矢作グラウンド		14,652	S55.9	1,475	多目的(野球・サッカー等)夜間照明
山岡B&G海洋センター		1,716	S59.5	17,704	アリーナ・武道場・会議室 プール(一般25m、低年齢用)
明智B&G海洋センター		1,051	S57.3	9,942	アリーナ・会議室 プール(一般25m)
上矢作体育館		1,415	S55.9	1,754	バレーボール、バドミントン、 ドッジボール等
上矢作プール		1,131	H9.3	2,410	一般・低年齢用25m
山岡テニスコート		840	H11.1	6,737	砂入り人工芝コート4面(夜間照明)、壁打練習場
上矢作テニスコート		1,543	H4.12	173	砂入り人工芝コート1面(夜間照明)
山岡弓道場		160	S56.7	1,662	近的6人立ち
明智弓道場		262	S58.10	2,018	近的6人立ち
串原弓道場		333	H11.2	87	近的6人立ち
上矢作弓道場		220	H2.7	793	近的6人立ち
明智武道館		493	S63.3	2,103	剣道1面・柔道1面
山岡マレットゴルフ場		18,000	H11.9	2,913	36ホール

資料：健幸まちづくり課



13 教育・文化

15) スポーツイベント参加者数の推移

注) 平成24年度のレクスボは国体開催により中止

平成27年度からレクスボえなフェスティバルは健幸フェスタinえなへ統合

(単位：人)

区分	市民体育大会	スポーツ教室	恵那峡ハーフマラソン	大正村クロスカントリー	レクスボえなフェスティバル	健幸フェスタinえな	合計
平成23年度	2,132	1,231	2,196	1,538	2,187	-	9,284
24年度	1,677	1,563	2,683	1,615	-	-	7,538
25年度	2,314	1,663	3,471	1,925	1,992	-	11,365
26年度	2,648	1,433	3,136	1,796	2,170	-	11,183
27年度	1,988	1,583	3,314	1,828	-	9,753	18,466

資料：健幸まちづくり課

16) 岐阜県クリスタルパーク恵那スケート場施設利用者数（総数）の推移

注) 次季までの季間入場者を含む

(単位：人)

区分	夏季	冬季	季間	合計
平成23年度	21,486	70,925	662	93,073
24年度	15,547	39,196	563	55,306
25年度	17,755	43,657	488	61,900
26年度	19,089	45,301	1,095	65,485
27年度	21,815	44,129	2,016	67,960

資料：健幸まちづくり課



13 教育・文化

17) コミュニティセンター（公民館）設置の状況

注) 利用人員については、平成27年度のものです。

区分	建設年月	構造・規模	利用人員	職員等	単独・併設別
中央公民館	昭和59年3月	鉄筋2階 1,879.21㎡	37,890	館長 職員	1名 2名 複合
市民会館	昭和44年9月	鉄筋3階 一部2階 3,179.64㎡	45,905	主事	2名 単独
東野 コミュニティセンター	昭和53年3月	鉄筋2階 1,184.91㎡	13,145	三学のまち推進員 主事	1名 1名 複合
三郷 コミュニティセンター	昭和52年3月	鉄筋2階 749.82㎡	9,542	三学のまち推進員 主事	1名 1名 複合
武並 コミュニティセンター	平成18年3月	鉄骨平屋 992.16㎡	22,401	三学のまち推進員 主事	1名 1名 複合
笠置 コミュニティセンター	昭和55年3月	鉄筋2階 758.47㎡	10,169	三学のまち推進員 主事	1名 1名 複合
中野方 コミュニティセンター	平成20年3月	鉄骨2階 (1階駐車場) 1,792.84㎡	7,915	三学のまち推進員 主事	1名 1名 複合
飯地 コミュニティセンター	昭和57年3月	鉄筋2階 751.79㎡	5,060	三学のまち推進員 主事	1名 1名 複合
岩村 コミュニティセンター	昭和53年6月	鉄筋2階 1,663.40㎡	14,572	三学のまち推進員 主事	1名 1名 単独
山岡 コミュニティセンター	昭和63年	鉄筋2階 633.51㎡	5,405	三学のまち推進員 主事	1名 1名 複合
明智 コミュニティセンター	昭和47年3月	鉄筋3階 1,003.3㎡	15,476	三学のまち推進員 主事	1名 1名 単独
串原 コミュニティセンター	昭和51年9月	鉄筋3階 1,025.26㎡	2,003	三学のまち推進員 主事	1名 1名 単独
上矢作 コミュニティセンター	平成2年3月	鉄筋平屋 1,245.18㎡	4,812	三学のまち推進員 主事	1名 1名 複合

資料：恵那文化センター、生涯学習課



13 教育・文化

18) 図書館利用者数（貸出）の推移

(単位：冊、人)

区 分	蔵書数	平成25年度	平成26年度	平成27年度
中央図書館	235,366	72,741	70,364	65,437
東野コミュニティセンター図書室	1,882	9	554	1,051
三郷コミュニティセンター図書室	2,267	52	40	223
武並コミュニティセンター図書室	2,035	288	98	74
笠置コミュニティセンター図書室	1,751	359	330	494
中野方コミュニティセンター図書室	2,906	25	22	41
飯地コミュニティセンター図書室	1,482	15	10	6
岩村コミュニティセンター図書室	9,741	2,075	788	420
山岡コミュニティセンター図書室	4,067	4,621	1,583	1,329
明智コミュニティセンター図書室	9,748	6,214	2,486	1,736
串原コミュニティセンター図書室	3,648	703	341	367
上矢作コミュニティセンター図書室	11,763	1,686	573	348
計	286,656	88,788	77,189	71,526

資料：中央図書館

19) 文化会館利用者数の推移

(単位：人)

区 分	建設年月	構造規模	平成23年度	平成24年度	平成25年度	平成26年度	平成27年度
恵那文化センター文化会館	昭和59年3月	RC構造 5,485.92m ²	55,538	52,299	53,745	57,873	56,908
明智かえでホール	平成6年3月	RC構造 1,967.58m ²	18,620	12,931	12,954	13,972	14,140
サンホールくしはら	平成5年9月	RC構造 1200.00m ²	5,270	4,957	4,345	4,681	4,468
計	-	-	79,428	70,187	71,044	76,526	75,516

資料：健幸まちづくり課



13 教育・文化

20) 恵那市の文化財

国指定文化財

種別	名称	員数	所在地	指定等年月日
建造物	武並神社本殿附銘札棟札	1棟	大井町森	H 1. 5. 19
史跡	正家廃寺跡	25,735.92㎡	長島町正家	H13. 8. 13
天然記念物	富田ハナノキ自生地	17a	岩村町富田	T11. 10. 12
	傘岩	1基	大井町奥戸	S 9. 1. 22
	ヒトツバタゴ自生地	2か所 1,584㎡	笠置町姫栗	T12. 3. 7

県指定文化財

種別	名称	員数	所在地	県指定等年月日	市指定等年月日
建造物	宮之前五輪塔	2基	東野宮之前	S44. 1. 22	H16. 10. 25
	染戸宝篋印塔	1基	東野染戸	〃	〃
	関戸宝篋印塔	1基	大井町根津	〃	〃
	八王子神社社殿	3棟	明智町宮町	S50. 12. 10	〃
絵画	佐藤一斎自讃画像軸	1幅	岩村歴史資料館	S32. 12. 19	〃
	板絵著色 絵馬	7面	明智町宮町 (八王子神社)	S49. 3. 6	〃
	紙本著色三宝荒神図	1幅	明智町東町	S50. 7. 17	〃
彫刻	大船神社 本殿の彫刻	1軀	上矢作町高井戸	S37. 2. 12	〃
考古資料	無土器時代の石器	3個	長島町正家 (市民会館)	S34. 11. 16	〃
	山本栄一蒐集品	410点	東野 (おおわご遺跡資料館)	S36. 6. 19	〃
	安江越夫蒐集品	5,289点	中野方町4区	〃	〃
	八幡神社棟札	4枚	岩村歴史資料館	S43. 8. 6	〃
	岩村城絵図・平面図	各1枚	岩村歴史資料館	〃	〃
	安江越夫蒐集品	5,289点	中野方町4区	〃	〃
有形民俗	大井文楽人形頭	21個	長島町中野	S34. 11. 16	〃
民俗芸能	中山太鼓		串原	S58. 2. 25	〃
	下手向の獅子芝居		山岡町下手向 (白山比咩神社)	H 2. 1. 16	〃
	岩村町獅子舞		岩村町	H17. 2. 1	〃
風俗慣習	岩村町秋祭行事		岩村町	S55. 11. 11	〃



13 教育・文化

市指定文化財

種 別	名 称	員 数	所在地	指定等年月日
建 造 物	染 戸 五 輪 塔	8基	東野染戸	H16. 10. 25
	長 屋 門	1棟	大井町堅町	〃
	御 所 の 前 五 輪 塔 群	13基	大井町道昌田	〃
	竹 折 の 石 幢	1基	武並町竹折	〃
	供 養 塔	1基	中野方町井尻	〃
	毛 呂 窪 の 石 幢	1基	笠置町毛呂窪	〃
	東 野 の 石 幢	1基	東野松ノ木	〃
	滝 坂 観 音 寺 本 堂	1棟	明智町滝坂	〃
	熊 野 神 社 舞 台	1棟	明智町野志	〃
	三 宅 家	1棟	明智町東山	〃
	龍 現 寺 跡 の 宝 篋 印 塔	2基	笠置町河合	〃
	天 長 寺 の 宝 篋 印 塔	1基	三郷町野井	〃
	正 家 の 石 幢	1基	長島町正家	〃
	河 合 の 石 幢	1基	笠置町河合	〃
	毛 呂 窪 の 宝 篋 印 塔	1基	笠置町毛呂窪	〃
	串 原 郷 土 館	1棟	串原大野	〃
	銀 幣 社 南 宮 神 社	1棟	明智町大田	〃
	八 王 子 神 社 本 殿	1棟	串原中沢	〃
	八 王 子 神 社 鳥 居	1基	〃	〃
	木 村 邸	3棟	岩村町本町	〃
	土 佐 屋	4棟	〃	〃
	大 船 神 社 拝 殿	1棟	上矢作町高井戸	〃
	古 山 家 住 宅	5棟	大井町上本町 (中山道ひし屋資料館)	〃
	岩 村 藩 鉄 砲 鍛 冶 加 納 家	2棟	岩村町新道	〃
	林 昌 寺 鐘 楼 門	1棟	山岡町久保原	〃
	銀 行 蔵 (明 智 郷 土 館 ・ 日 本 大 正 村 資 料 館)	2棟	明智町本町	〃
	浄 光 寺	2棟	岩村町本町	〃
	勝 川 家	5棟	〃	〃
	浅 見 家	4棟	〃	〃
	長 興 寺 跡 出 土 の 五 輪 塔 台 座	1基	大井町	H24. 11. 27
	大 船 神 社 本 殿	1棟	上矢作町高井戸	H26. 6. 27



13 教育・文化

市指定文化財

種 別	名 称	員 数	所在地	指定等年月日
絵 画	絹本金泥絵弥陀三尊来迎図	1幅	明智町横通安主	H16. 10. 25
	絵 馬 繫 ぎ 馬	1面	岩村歴史資料館	〃
	絵 馬 樹 上 の 鷲	1面	〃	〃
	絵 馬 七 福 神	1面	〃	〃
	絵 馬 繫 ぎ 馬	1面	〃	〃
	絵 馬 牽 き 馬	1面	〃	〃
	絵 馬 牽 き 馬	1面	〃	〃
	絵 馬 繫 ぎ 馬	1面	岩村歴史資料館	〃
	絵 馬 日 の 出 鶴	1面	〃	〃
	絵 馬 日 の 出 鶴	1面	〃	〃
	絵 馬 繫 ぎ 馬	1面	〃	〃
	絵 馬 日 の 出 鶴	1面	〃	〃
	絵 馬 牽 き 馬	1面	〃	〃
	絵 馬 牽 き 馬	1面	〃	〃
	絵 馬 日 の 出 鶴	1面	〃	〃
	絵 馬 日 の 出 鶴	1面	〃	〃
	絵 馬 繫 ぎ 馬	1面	〃	〃
	山 越 三 尊 画 像 軸	3幅	岩村町大通寺	〃
	下田良子地藏堂の絵天井	1式84枚	明智町下田良子	〃
	灯 を 持 つ 乙 女	1幅	明智町野志	〃
	象 先 和 尚 の 像	1幅	明智町杉平	〃
	涅槃 槃 図	1幅	串原木根	〃
	串 原 村 絵 図	1幅	串原大野 (串原郷土館)	〃
	絵 馬 ミ サ キ 狐	1面	岩村歴史資料館	〃
	八方睨みの龍の絵天井	1面	上矢作町	〃
	仏 涅槃 槃 図	1幅	飯地町	〃
	仏 涅槃 槃 図	1幅	三郷町佐々良木	〃
	釈 迦 十 六 善 神 像	1幅	〃	〃
	仏 涅槃 槃 図	1幅	大井町	〃
	仏 涅槃 槃 図	1幅	長島町正家	〃
上 村 絵 図	1幅	上矢作町漆原	〃	



13 教育・文化

市指定文化財

種 別	名 称	員 数	所在地	指定等年月日
彫 刻	加藤景廉公木像	1軀	岩村町大路	H16.10.25
	大通寺聖観音像	1軀	岩村町大通寺	〃
	乗政寺阿弥陀三尊像	3軀	〃	〃
	閻魔大王	1軀	笠置町毛呂窪	〃
	銅造阿弥陀如来坐像	2軀	明智町の場	〃
	釈迦牟尼仏像他20体	21軀	岩村町殿町	〃
	弥勒菩薩像	1軀	明智町野志	〃
	沢尻の双体道祖神	1軀	飯地町沢尻	〃
	木彫三十三体仏	座像11軀 立像23軀	串原柿畑	〃
	木彫十一面観音立像 (含体内仏)	1軀	〃	〃
	なぶり仏	12軀	串原木根 (串原コミュニティーセンター)	〃
	狛犬	1対	串原 中山神社	〃
	木造十一面観音立像	1軀	三郷町野井	〃
	木造十一面観音坐像	1軀	大井町	〃
	木造不動明王立像	1軀	三郷町野井	〃
	木造達磨大師坐像	1軀	三郷町佐々良木	〃
	木造地藏菩薩半跏像	1軀	〃	〃
	阿弥陀如来	1軀	串原大野	〃
	釈迦如来坐像	1軀	三郷町野井	〃
	體巖雲怒坐像	1軀	大井町	〃
	三十三所観音	1基	串原大野	〃
	六字名号塔	3基	串原岩倉	〃
	石造三十三観音	33軀	串原柿畑	〃
	石造三十三観音	33軀	串原木根	〃
	石造三十三観音	33軀	串原松本	〃
	木造薬師如来座像	1軀	山岡町久保原	〃
	木造鳥枢沙摩明王立像	1軀	上矢作町	〃
	木造馬頭観音立像	1軀	〃	〃
	木造蚕霊神立像	1軀	〃	〃
	木造観音菩薩坐像	1軀	〃	〃
	木造聖観音菩薩坐像	1軀	〃	〃



13 教育・文化

市指定文化財

種 別	名 称	員 数	所在地	指定等年月日
彫 刻	木造薬師如来立像	1躯	〃	H16. 10. 25
	木造釈迦如来坐像	1躯	〃	〃
	木造釈迦如来坐像	1躯	〃	〃
	木造地藏菩薩坐像	1躯	〃	〃
	木造聖観音菩薩坐像	1躯	〃	〃
	木造飯綱権現立像	1躯	〃	〃
	木造三十三応現神立像	1躯	〃	〃
工 芸 品	武並神社古神輿	1基	岩村歴史資料館	H16. 10. 25
	武並神社神輿	1基	岩村町一色	〃
	釈迦涅槃像刺繍画軸	1幅	岩村町殿町	〃
	松平乗蒔公着用具足	1式	岩村歴史資料館	〃
	加納富右衛門造火縄銃	1丁	岩村町飯羽間	〃
	藤原信昌作槍	1本	〃	〃
	松平乗寿公着用具足	1式	岩村歴史資料館	〃
	殿 鐘	1口	岩村町殿町	〃
	銅製花瓶	1個	中野方町 (中野方コミュニティセンター)	〃
	陶製狛犬	1対	三郷町棕実	〃
殿 鐘	1口	上矢作町	〃	
書 跡	蓮如上人真筆	1幅	東野	H16. 10. 25
	佐藤一斎書天瀑山題詞	1幅	岩村歴史資料館	〃
	林述斎書半畝池詩	1幅	〃	〃
典 籍	英和对訳袖珍辞書(初版)	1冊	岩村歴史資料館	H16. 10. 25
	英和对訳袖珍辞書(第3版)	1冊	〃	〃
	櫻花図譜・花菖蒲図譜	4冊	〃	〃
	三好學授業日誌	1冊	〃	〃
古 文 書	武並神社寛永棟札	1枚	岩村歴史資料館	H16. 10. 25
	中切津島神社慶長棟札	1枚	岩村町飯羽間	〃
	岩村藩領図	1幅	岩村歴史資料館	〃
	岩村藩領民御法度	1卷	〃	〃
	藩士歴世略譜	4冊	〃	〃
	岩村藩朱印状・目録(元禄)	1対	〃	〃



13 教育・文化

市指定文化財

種 別	名 称	員 数	所在地	指定等年月日
古 文 書	岩 村 藩 領 地 目 録	1枚	〃	H16. 10. 25
	岩村藩朱印状・目録（享保）	1対	〃	〃
	岩村藩朱印状・目録（天明）	1対	〃	〃
	岩村藩朱印状・目録（天保）	1対	〃	〃
	岩村藩朱印状・目録（安政）	1対	〃	〃
	明 知 陣 屋 文 書	472枚	明智町東山	〃
	宗 門 帳	1式	上矢作町漆原	〃
	上 村 中 差 出 帳	1冊	〃	〃
考 古 資 料	飯 地 コ レ ク シ ョ ン	2, 122点	飯地町 (飯地小学校)	H16. 10. 25
	御 物 石	1個	串原木根 (串原コミュニティセンター)	〃
	三彩陶器（正家廃寺）	43点	長島町正家 (市民会館)	〃
	三輪玉（千田17号古墳）	1点	〃	〃
	甕 棺（大野吾遺跡）	1点	東野 (おおわご遺跡資料館)	〃
	石 冠	1個	串原森上	〃
	道 下 遺 跡 土 偶	1体	上矢作町漆原 (上矢作コミュニティセンター)	〃
	猿 投 灰 釉 長 頸 瓶	1個	〃	〃
歴 史 資 料	岩 村 城 絵 図	1幅	三郷町野井	H16. 10. 25
	大 円 寺 井 戸 囲	1点	岩村歴史資料館	〃
	紙 本 六 字 名 号 帳	1幅	岩村町殿町	〃
	八 幡 神 社 の 棟 札	1枚	三郷町棕実	〃
	長 国 寺 の 馬 具	1式	大井町	〃
	野井村絵図 附村絵図2枚	3幅	三郷町野井	〃
	屋 敷 町 屋 分 間 図	1枚	岩村歴史資料館	〃
	濃州岩村城并居屋敷家中屋敷町屋敷絵図	1枚	岩村町殿町	〃
	美濃国恵奈郡長田村検地帳	23枚	長島町永田	〃
	太 政 官 の 高 札	2枚	明智町東方	〃
	太 政 官 の 高 札	1枚	明智町小泉	〃
	修 験 宗 金 龍 院 史 料	1式	明智町大泉	H24. 11. 27
有 形 民 俗	大 井 文 楽 人 形 頭	11個	長島町中野	H16. 10. 25
無 形 民 俗 (民 俗 芸 能)	め れ た 囃 子		中野方町笠置神社	H16. 10. 25
	剣 の 舞		笠置町毛呂窪	〃



13 教育・文化

市指定文化財

種 別	名 称	員 数	所在地	指定等年月日
無形民俗 (民俗芸能)	横道獅子舞		上矢作町横道	H16. 10. 25
	雅楽		岩村公民館	〃
	明智太鼓		明智町宮町	〃
	浅間七福万歳		大井町岡瀬沢	〃
	獅子舞		大井町長島	〃
	串原歌舞伎		串原	〃
	山岡歌舞伎		山岡町上手向	〃
	大井文楽		大井町	〃
	大井栄舞		大井町	〃
	重箱獅子		三郷町野井	H24. 11. 27
無形民俗 (風俗慣習)	太子講		明智町	H16. 10. 25
	送り神		大井町御所の前	〃
	爪切地藏尊奉納煙火		山岡町久保原	〃
史 跡	竹折古墳群	6基	武並町竹折	H16. 10. 25
	石棺	1基	長島町久須見	〃
	千田古墳群	28基	〃	〃
	能万寺古墳群	2基	長島町中野	〃
	大崎古墳	1基	〃	〃
	乗政寺山藩主墓地	1か所	岩村町殿町	〃
	石室千体仏	1式	岩村町一色	〃
	城内八幡宮跡	1か所	岩村町城山	〃
	武並神社跡	1か所	岩村町武並山	〃
	希菴塚	1か所	岩村町飯羽間	〃
	経塚 丹羽氏純供養塔	1基	岩村町矢田	〃
	経塚 丹羽氏純室供養塔	1基	〃	〃
	経塚 丹羽勘十郎供養塔	1基	〃	〃
	経塚 松平真乗供養塔	1基	岩村町殿町	〃
	経塚 松平松樹院供養塔	1基	〃	〃
	経塚 松平乗國供養塔	1基	〃	〃
	経塚 松平乗友供養塔	1基	岩村町富田	〃
吉田川経塚	1基	岩村町富田	〃	



13 教育・文化

市指定文化財

種 別	名 称	員 数	所在地	指定等年月日
史 跡	旧大成小学校裏経塚	1基	岩村町飯羽間	H16.10.25
	打杭経塚	1基	岩村町富田	〃
	分根経塚	1基	〃	〃
	天王山経塚	1基	岩村町一色	〃
	偕楽山経塚	1基	岩村町菅沼	〃
	大将陣	1か所	岩村町大将陣	〃
	大将塚	1か所	〃	〃
	橋本祐三郎首塚	1基	岩村町富田	〃
	蓮華寺古墳群	9基	大井町蓮華寺	〃
	田尻古墳群	4基	武並町藤田尻	〃
	上ノ洞古墳群	3基	武並町藤上之洞	〃
	プレ縄文遺跡	1か所	笠置町姫栗	〃
	メンヒル	1基(2本)	〃	〃
	永田古墳	1基	長島町永田	〃
	メンヒル	1基(2本)	長島町鍋山	〃
	積石塚群	13基	長島町正家	〃
	下紺屋古墳	1基	三郷町佐々良木	〃
	佐々良木古墳群	2基	〃	〃
	長根古墳	1基	三郷町野井	〃
	森山古墳群	7基	〃	〃
	北山古墳群	8基	〃	〃
	永田窯跡	1基	長島町永田	〃
	大井城跡	1か所	大井町城の欠	〃
	伝西行庵跡(竹林庵)	1か所	東野山本	〃
	伝西行庵跡(梅露庵)	1か所	長島町永田	〃
	伝西行庵跡(松林庵)	1か所	三郷町野井	〃
	偕楽山	1か所	岩村町菅沼	〃
	大円寺跡	1か所	岩村町富田	〃
	正家古窯跡	1基	長島町正家	〃
	遠山塚	1基	上矢作町漆原	〃
	経塚	1基	山岡町馬場山田	〃



13 教育・文化

市指定文化財

種 別	名 称	員 数	所在地	指定等年月日
史 跡	爪 切 地 蔵	1か所	山岡町久保原	H16. 10. 25
	瑠 璃 光 寺 跡	1か所	〃	〃
	経 塚	1基	山岡町田代	〃
	石 仏 群 と 檜 の 木	1か所	山岡町田代	〃
	石 の か り と	1か所	山岡町釜屋	〃
	経 塚 (円 蔵 寺 跡)	1か所	山岡町下手向	〃
	石 灯 籠	1基	〃	〃
	隠 し 観 音 碑	1基	〃	〃
	大 音 寺 1 号 古 墳	1基	山岡町田沢	〃
	土 岐 坂 第 1 号 古 墳	1基	山岡町下手向	〃
	平 古 墳	1基	〃	〃
	大 久 手 古 墳	1基	山岡町馬場山田	〃
	平 坂 古 墳	1基	山岡町久保原	〃
	端 田 第 1 号 古 墳	1基	〃	〃
	姥 石 の 石 仏 群	7基	山岡町田沢	〃
	福 平 石 仏 群	18基	山岡町久保原	〃
	黒 羽 根 の 石 仏 群	16基	山岡町上手向	〃
	折 立 の 石 仏 群	14基	山岡町釜屋	〃
	円 通 寺 の 石 仏 群	1か所	山岡町原	〃
	観 音 堂 の 石 仏 群	6基	山岡町田代	〃
	寺 尾 の 三 十 三 観 音	34基	山岡町馬場山田	〃
	経 塚	1基	山岡町田代	〃
	薬 師 堂 と 柵	1基	山岡町馬場山田	〃
	姥 石 の 古 墳	1基	山岡町田沢	〃
	扇 田 の 古 墳	1基	山岡町上手向	〃
	山岡廃寺 (手向廃寺)	1か所	〃	〃
	武 家 屋 敷 跡	1か所	山岡町田沢	〃
	旗 本 遠 山 氏 累 代 の 墓	10基	明智町東山	〃
	遠 山 景 行 の 墓	1基	明智町杉平	〃
	経 塚 古 墳	1基	明智町野志	〃
	荒井古墳 (若王子古墳)	1基	明智町新井	〃



13 教育・文化

市指定文化財

種 別	名 称	員 数	所在地	指定等年月日
史 跡	お茶屋場跡と松並木跡	1か所 1,000㎡	三郷町野井	H16. 10. 25
	田 良 子 五 輪 塔 群	1か所	明智町上田良子	〃
	石 鳥 居	1基	山岡町馬場山田	〃
	土 岐 坂 2 号 古 墳	1基	山岡町下手向	〃
	加 見 屋 古 墳	1基	〃	〃
	與 運 橋	1基	山岡町田代	〃
	小 箸 原 古 墳	1基	岩村町飯羽間	〃
	寺 屋 敷 古 墳	1基	〃	〃
	半 の 木 古 墳	1基	〃	〃
	駒ヶ洞古墳1号	1基	〃	〃
	駒ヶ洞古墳2号	1基	岩村町飯羽間	〃
	柳 が 坪 古 墳	1基	〃	〃
	広 見 古 墳 1 号	1基	〃	〃
	広 見 古 墳 2 号	1基	〃	〃
	広 見 古 墳 3 号	1基	〃	〃
	与 十 郎 分 古 墳	1基	〃	〃
	上 の 平 古 墳 1 号	1基	岩村町富田	〃
	上 の 平 古 墳 2 号	1基	〃	〃
	上 の 平 古 墳 3 号	1基	〃	〃
	上 の 平 古 墳 4 号	1基	〃	〃
	上 平 古 窯 跡	1基	岩村町飯羽間	〃
	貞享道標・安永道標	2基	岩村町新町	〃
	行者像（三体）及び石窟	1か所 90㎡	明智町吉良見	〃
	不 動 明 王 碑 文	1基	山岡町田代	〃
	おしゃくじさんのカヤ	1か所	明智町東方	〃
	殿垣内の供養塔群	4基	明智町吉良見	〃
	おしゃぐりさん	1か所	明智町大舟	〃
	春 日 大 明 神	1か所	明智町安主	〃
	御所垣内の五輪塔群	3か所	明智町才坂	〃
	拳母道杵掛の馬頭観音	1か所 12㎡	明智町大田	H24. 11. 27
名 勝	天 瀑 山	1か所	岩村町高松	H16. 10. 25



13 教育・文化

市指定文化財

種 別	名 称	員 数	所在地	指定等年月日
名 勝	飯 高 観 音	1か所	山岡町馬場山田	H16. 10. 25
	左 鞆 に 右 刀	1か所	串原閑羅瀬	〃
天然記念物	マ ダ ラ カ ワ タ ケ		中野方町新畑	H16. 10. 25
	ヤ ダ ケ		中野方町鷹の巣	〃
	ク マ ガ ヤ 草		中野方町橋立	〃
	水汲場ハナノキ自生地	3本	飯地町市政	〃
	野井三谷のハナノ木自生地		三郷町野井	〃
	藤 の カ ヤ の 木	1本	武並町藤	〃
	大 平 の 福 寿 草	1か所	上矢作町達原	〃
	新 田 の 桜	1本	上矢作町本郷	〃
	島 の 大 杉	1本	上矢作町島	〃
	櫃 ヶ 沢 の 甌 穴	6か所	上矢作町達原	〃
	銀 杏 木	1本	山岡町田沢	〃
	大 杉 (庚 申 杉)	1本	〃	〃
	枝 垂 柿	1本	山岡町馬場山田	〃
	馬 場 桜	1本	山岡町馬場山田	〃
	梅 (臥 龍 梅)	1本	〃	〃
	大 杉 (参 道 杉)	1本	山岡町久保原	〃
	櫃 木	1本	〃	〃
	逆 さ 柳	1本	山岡町下手向	〃
	ハナノ木 (群生地)	1か所 31本	〃	〃
	ハナノ木 (群生地)	1か所	〃	〃
	ハナノ木 (群生地)	1か所	〃	〃
	ヒ ト ツ バ タ ゴ	1本	〃	〃
	櫃 木	1本	山岡町田代	〃
	船 岩	1個	山岡町下手向	〃
	大 杉	1本	山岡町上手向	〃
	ハナノ木 (群生地)	80本	山岡町久保原	〃
	桧	1本	〃	〃
観 音 堂 の イ チ イ	2本	明智町門野	〃	
門 野 神 社 の カ ヤ	1本	〃	〃	



13 教育・文化

市指定文化財

種 別	名 称	員 数	所在地	指定等年月日
天然記念物	滝坂観音堂の枝垂れ桜	1本	明智町滝坂	H16.10.25
	上田薬師堂のサルスベリ	1本	明智町上田	〃
	中切津島神社大杉	2本	岩村町飯羽間	〃
	前平のいちょう	1本	飯地町前平	〃
	南のかや	2本	飯地町南	〃
	五明のみみ	1本	飯地町五明	〃
	奥屋のかし	5本	飯地町奥屋	〃
	土々ヶ根のしだれザクラ	1本	大井町土々ヶ根	〃
	佐々良木中坪の檜	1本	三郷町佐々良木	〃
	飯地町大根シデコブシ自生地	290本 9,040㎡	飯地町大根	〃
	大円寺ハナノキ	1本	岩村町富田	〃
	シデコブシ自生地	1か所 10本	岩村町飯羽間	〃
	釜井の大まき	1本	串原釜井	〃
	住畑の大杉	1本	串原大野	〃
	千田のヒトツバタゴ	1本	長島町久須見	〃
	保古の湖のゴヨウツツジ自生地	38本 20,600㎡	東野保古山	〃
	猿投神社のヒトツバタゴ	1本	明智町上田	〃
	萩原の大栃	1本	上矢作町飯田洞	〃
	大馬渡の大杉	1本	上矢作町漆原	〃
	杉平八幡神社の大杉	1本	明智町杉平	〃
杉平八幡神社の大杉	1本	明智町杉平	〃	
八斗蒔の彼岸ザクラ	1本	明智町常盤町	〃	



13 教育・文化

国選定重要伝統的建造物群保存地区

種 別	名 称	員 数	所 在 地	選 定 等 年 月 日
伝 統 的 建 造 物 群 保 存 地 区	恵 那 市 岩 村 町 本 通 り 伝 統 的 建 造 物 群 区 保 存 地 区	14.6ha	岩村町本町二丁目及び本町三丁目の 全域並びに本町一丁目、本町四丁 目、本町五丁目、柳町、西町一丁 目、西町二丁目、朝日町、新町一丁 目及び新町二丁目の各一部	H10. 4. 17

国登録文化財

種 別	名 称	員 数	所 在 地	登 録 等 年 月 日
有 形 文 化 財 (建 造 物)	日 本 大 正 村 役 場 (旧 明 智 町 役 場)	1棟	明智町宮町	H12. 4. 28
	旧恵那市役所飯地事務所庁舎	1棟	飯地町	H20. 10. 23
	旧恵那市役所飯地事務所 サイレンタワー	1基	飯地町	H20. 10. 23
	旧 飯 地 公 民 館 (五 毛 座)	1棟	飯地町	H22. 1. 15



14 司法・警察・消防

1) 刑法犯の推移

注) 交通業過を除く。

区分	刑法犯 発生件数	検挙件数		刑法犯発生件数内訳 (検挙件数)					
		件数	人数	凶悪犯	粗暴犯	窃盗	知能犯	風俗犯	その他
平成24年	389	78	66	2 (2)	13 (10)	285 (46)	11 (4)	4 (3)	74 (13)
25年	393	132	90	2 (1)	32 (30)	259 (83)	18 (6)	3 (2)	79 (10)
26年	364	81	83	1 (1)	29 (22)	233 (44)	29 (5)	5 (1)	67 (8)
27年	287	136	45	1 (1)	12 (10)	209 (110)	14 (8)	6 (1)	45 (6)
28年	229	70	64	1 (1)	23 (22)	140 (33)	19 (11)	1 (1)	45 (2)

資料：恵那警察署

2) 交通事故の推移

各年12月末現在

区分	平成24年	平成25年	平成26年	平成27年	平成28年
人身件数	208	157	157	149	135
死者	0	2	3	4	4
負傷者	291	211	196	200	208

資料：恵那警察署

3) 警察官の人数

(単位:人)

区分	恵那署管内合計人数
平成26年度	55
27年度	55
28年度	55

資料：恵那警察署



14 司法・警察・消防

4) 救急出場の状況

(単位：件)

区分	総数	火災	自然災害	水難	交通	労働災害	運動競技	一般負傷	加害	自損行為	急病	その他
平成24年	2,154	3	-	-	242	21	4	305	4	22	1,301	252
25年	2,193	6	1	2	195	25	2	292	10	19	1,365	276
26年	2,337	7	-	-	226	26	7	329	4	25	1,458	255
27年	2,394	10	-	6	229	17	5	336	5	31	1,507	248
28年	2,322	10	0	0	203	38	10	351	3	19	1,427	261

資料：消防年報（消防本部）

5) 火災の状況

区分	平成24年	平成25年	平成26年	平成27年	平成28年	
火災件数	33	36	32	24	18	
火災種別	建物火災	15	8	10	9	7
	林野火災	2	4	6	2	1
	車両火災	6	3	6	3	1
	その他火災	10	21	10	10	9
損害額(千円)	33,005	25,341	35,912	17,511	26,708	
焼損面積	建物(m ²)	635	1,191	1,307	173	488
	林野(a)	6	15	159	17	3
	その他(a)	18	219	125	35	70
死者(人)	-	-	1	1	0	
負傷者(人)	5	7	3	3	4	
り災世帯数	10	7	6	6	7	
り災人員	26	15	12	19	16	

資料：消防年報（消防本部）



15 市民所得

1) 市町村内総生産、市町村民所得（分配）

注) この推計値は過去に遡って改訂を行っているため、以前に公表した数値とは一致しない。(単位：百万円、%)

区 分	平成24年度		平成25年度		平成26年度	
	実 額	構成比	実 額	構成比	実 額	構成比
< 経済活動別市町村内総生産 >						
1 産業	161,914	86.5	162,073	86.8	163,712	86.5
(1) 農林水産業	2,727	1.5	2,647	1.4	2,633	1.4
a 農業	2,193	1.2	2,097	1.1	2,018	1.1
b 林業	517	0.3	531	0.3	595	0.3
c 水産業	17	0.0	19	0.0	19	0.0
(2) 鉱業	803	0.4	841	0.5	700	0.4
(3) 製造業	54,668	29.2	50,612	27.1	53,160	28.1
(4) 建設業	9,219	4.9	13,678	7.3	10,780	5.7
(5) 電気・ガス・水道業	3,829	2.0	3,827	2.0	5,067	2.7
(6) 卸売・小売業	16,649	8.9	16,606	8.9	16,430	8.7
(7) 金融・保険	6,838	3.7	6,790	3.6	6,067	3.2
(8) 不動産業	22,332	11.9	22,357	12.0	21,704	11.5
(9) 運輸業	13,238	7.1	13,011	7.0	12,082	6.4
(10) サービス業	31,612	16.9	31,705	17.0	35,089	18.5
2 政府サービス生産者	20,015	10.7	19,506	10.4	19,989	10.6
(1) 電気・ガス・水道業	2,162	1.2	2,083	1.1	1,910	1.0
(2) サービス業	5,868	3.1	5,808	3.1	5,957	3.1
(3) 公務	11,985	6.4	11,616	6.2	12,123	6.4
3 対家計民間非営利サービス生産者	3,794	2.0	3,688	2.0	3,604	1.9
4 輸入品に課される税・関税等	1,426	0.8	1,536	0.8	2,031	1.1
合 計	187,150	100.0	186,803	100.0	189,337	100.0
(再 掲)						
第1次産業	2,727	1.5	2,647	1.4	2,633	1.4
第2次産業	64,690	34.6	65,131	34.9	64,641	34.1
第3次産業	118,307	63.2	117,490	62.9	120,032	63.4

資料：市町村民経済計算



15 市民所得

1) 市町村内総生産、市町村民所得（分配）（続き）

(単位：百万円、%)

区 分	平成24年度		平成25年度		平成26年度	
	実 額	構成比	実 額	構成比	実 額	構成比
< 市 町 村 民 所 得 >						
1 市町村民雇用者報酬	89,523	65.3	90,985	65.9	92,181	66.9
(1) 賃金・俸給	75,819	55.3	76,583	55.4	77,349	56.1
(2) 雇主の社会負担	13,704	10.0	14,402	10.4	14,833	10.8
a 雇主の現実社会負担	9,915	7.2	10,221	7.4	10,652	7.7
b 雇主の帰属社会負担	3,789	2.8	4,181	3.0	4,181	3.0
2 財産所得（非企業部門）	7,599	5.5	8,356	6.0	8,439	6.1
(1) 一般政府	△961	△ 0.7	△591	△ 0.4	△547	△ 0.4
(2) 家計	8,470	6.2	8,852	6.4	8,891	6.5
(3) 対家計民間非営利団体	90	0.1	95	0.1	96	0.1
3 企業所得（法人企業の分配所得受払後）	40,073	29.2	38,799	28.1	37,145	27.0
(1) 民間法人企業	23,764	17.3	22,238	16.1	20,891	15.2
(2) 公的企業	696	0.5	638	0.5	669	0.5
(3) 個人企業	15,613	11.4	15,923	11.5	15,585	11.3
合 計	137,196	100.0	138,141	100.0	137,766	100.0
< 関 連 指 標 >						
人 口	52,766 人		52,210 人		51,630 人	
就業者数（就業地ベース）	25,711 人		25,476 人		25,168 人	
人口1人当たり市町村民所得	2,600 千円		2,646 千円		2,668 千円	
就業者1人当たり市町村内総生産	7,279 千円		7,333 千円		7,523 千円	
経 済 成 長 率	△ 0.3 %		△ 0.2 %		1.4 %	

資料：市町村民経済計算



16 市の財政

1) 一般会計（歳入決算額）

(単位：千円)

区 分	平成25年度	平成26年度	平成27年度
総 額	29,499,575	30,230,089	31,044,272
市 税	7,094,493	7,068,851	6,849,505
地 方 譲 与 税	287,432	273,502	286,793
利 子 割 交 付 金	17,681	13,614	13,063
配 当 割 交 付 金	24,020	41,199	37,637
株 式 譲 渡 所 得 割 交 付 金	38,394	19,950	37,067
地 方 消 費 税 交 付 金	511,303	617,119	1,010,395
ゴ ル フ 場 利 用 税 交 付 金	125,168	116,818	118,437
自 動 車 取 得 税 交 付 金	90,904	32,123	62,940
地 方 特 例 交 付 金	25,309	23,934	24,030
地 方 交 付 税	10,726,899	10,574,361	10,555,295
交 通 安 全 対 策 特 別 交 付 金	6,383	5,589	5,818
分 担 金 及 び 負 担 金	308,766	297,692	318,910
使 用 料 及 び 手 数 料	423,569	412,121	386,304
国 庫 支 出 金	2,294,788	2,437,469	2,151,725
県 支 出 金	1,768,290	1,992,502	1,993,978
財 産 収 入	126,712	109,980	148,634
寄 附 金	5,212	6,531	45,133
繰 入 金	268,852	252,246	2,774,685
繰 越 金	1,500,235	1,792,347	1,216,797
諸 収 入	705,165	757,141	735,026
市 債	3,150,000	3,385,000	2,272,100

資料：歳入歳出決算における主要施策の成果等実績

2) 一般会計（歳出決算額）

(単位：千円)

区 分	平成25年度	平成26年度	平成27年度
総 額	27,707,228	29,013,292	29,545,367
議 会 費	203,511	205,558	216,317
総 務 費	5,377,729	4,098,311	5,193,661
民 生 費	6,428,833	7,075,649	7,124,502
衛 生 費	2,885,269	4,354,355	4,515,895
労 働 費	50,799	43,474	50,904
農 林 水 産 業 費	1,284,684	1,254,830	1,235,541
商 工 費	467,959	742,550	838,880
土 木 費	2,010,320	2,107,064	1,868,785
消 防 費	965,992	977,913	1,447,739
教 育 費	2,891,511	2,840,172	2,475,972
災 害 復 旧 費	108,204	163,073	21,824
公 債 費	5,032,417	5,150,343	4,555,347

資料：歳入歳出決算における主要施策の成果等実績



16 市の財政

3) 財政状況

(単位：千円)

区 分	平成25年度	平成26年度	平成27年度
基準財政収入額	5,964,667	6,060,332	6,251,956
基準財政需要額	12,456,659	12,671,796	13,508,186
標準財政規模	18,269,373	18,067,467	18,114,041
財政力指数	0.5	0.5	0.5
実質収支比率	8.7	6.4	8.0
経常収支比率	82.5	85.4	85.2
公債費比率	11.3	9.7	8.0
実質公債費比率	10.1	9.3	8.4
将来負担比率	17.8	5.4	—
積立金現在高	16,025,237	17,133,184	16,665,963
地方債現在高	35,488,865	34,221,851	32,326,768
債務負担行為限度額	739,012	123,049	1,934,465

資料：財務課

4) 地方交付税の状況

(単位：千円)

区 分	平成25年度	平成26年度	平成27年度
交付税決定総額	10,726,899	10,574,361	10,555,295
普通交付税	9,242,670	9,073,745	9,039,555
特別交付税	1,484,229	1,500,616	1,515,740
基準財政需要額 (A)	15,207,322	15,131,127	15,291,500
基準財政収入額 (B)	5,964,652	6,060,316	6,251,945
交付基準額 (A-B)	9,242,670	9,070,811	9,039,555
財政力指数	0.482	0.479	0.473

資料：財務課

5) 市税の状況

(単位：千円)

区 分	平成25年度	平成26年度	平成27年度
総 額	7,094,493	7,068,851	6,849,505
市 民 税	2,739,401	2,848,984	2,678,228
固 定 資 産 税	3,508,019	3,388,961	3,352,420
軽 自 動 車 税	127,154	129,368	131,838
た ば こ 消 費 税	392,410	379,017	370,334
鉦 産 税	1,473	1,188	1,578
特 別 土 地 保 有 税	—	—	—
入 湯 税	46,999	43,792	42,336
都 市 計 画 税	279,037	277,541	272,771

資料：財務課



16 市の財政

6) 特別会計（歳入決算額）

（単位：千円）

区 分	平成25年度	平成26年度	平成27年度
総 額	15,152,774	15,795,756	16,473,545
国民健康保険事業	5,876,685	6,199,131	6,712,654
介護保険（事業勘定）	5,275,073	5,513,135	5,729,631
介護保険（サービス事業勘定）	22,334	25,189	25,744
簡易水道事業	1,387,452	1,608,128	1,065,750
農業集落排水事業	288,329	243,014	203,592
駐車場事業	31,371	-	-
公共下水道事業	1,657,994	1,577,172	2,104,610
遠山財産区	811	320	349
上 財 産 区	961	922	898
後期高齢者医療	611,764	628,745	630,317

資料：歳入歳出決算における主要施策の成果等実績

7) 特別会計（歳出決算額）

（単位：千円）

区 分	平成25年度	平成26年度	平成27年度
総 額	14,726,941	15,358,369	16,066,715
国民健康保険事業	5,610,864	5,936,148	6,483,421
介護保険（事業勘定）	5,164,203	5,388,968	5,603,728
介護保険（サービス事業勘定）	22,333	25,189	25,744
簡易水道事業	1,383,727	1,599,438	1,057,043
農業集落排水事業	288,256	242,893	203,320
駐車場事業	31,371	-	-
公共下水道事業	1,625,110	1,550,919	2,074,345
遠山財産区	641	266	265
上 財 産 区	547	600	468
後期高齢者医療	599,889	613,948	618,381

資料：歳入歳出決算における主要施策の成果等実績



16 市の財政

8) 水道事業会計（収益的收入）

注) 消費税抜き (単位：千円)

区 分	平成25年度	平成26年度	平成27年度
水道事業収益	822,436	955,979	957,152
営業収益	789,564	775,325	776,595
給水収益	776,740	762,497	763,680
受託工事収益	213	116	10
その他営業収益	12,611	12,712	12,905
営業外収益	32,872	180,654	180,557
受取利息及び配当金	1,625	1,734	1,761
他会計補助金及び負担金	29,928	30,320	31,108
長期前受金戻入	-	146,930	146,771
雑収益	1,319	1,670	917
国庫補助金	-	-	-
特別利益	-	-	-
固定資産売却益	-	-	-

資料：上下水道課

9) 水道事業会計（収益的支出）

注) 消費税抜き (単位：千円)

区 分	平成25年度	平成26年度	平成27年度
水道事業費用	765,074	790,988	760,733
営業費用	731,818	755,604	731,108
原水及び浄水費	323,587	287,857	276,212
配水及び給水費	75,466	78,017	72,816
受託工事費	-	-	-
総係費	59,704	50,860	46,475
減価償却費	259,324	334,740	332,631
資産減耗費	13,737	4,130	2,974
その他営業費用	-	-	-
営業外費用	33,256	31,756	29,625
支払利息及び企業債取扱諸費	30,378	28,789	27,116
繰延勘定償却	2,000	2,000	2,000
雑支出	878	967	509
特別損失	-	3,628	-
固定資産売却損	-	-	-
過年度損益修正損	-	-	-
その他特別損失	-	3,628	-

資料：上下水道課



16 市の財政

10) 水道資本的収入及び支出の状況

(収入)

注) 消費税込み

(単位:千円)

区 分	平成25年度	平成26年度	平成27年度
資 本 的 収 入	129,214	118,120	102,911
企 業 債	37,400	45,600	44,000
国 庫 補 助 金	24,537	30,530	40,836
県 補 助 金	-	-	-
工事分担金及び負担金	54,977	26,890	3,475
工 事 分 担 金	52,533	24,934	31
工 事 負 担 金	2,444	1,956	3,444
出 資 金	12,300	15,100	14,600
固 定 資 産 売 却 代 金	-	-	-

資料: 上下水道課

(支出)

注) 消費税込み

(単位:千円)

区 分	平成25年度	平成26年度	平成27年度
資 本 的 支 出	235,890	197,936	323,146
建 設 改 良 費	166,644	124,614	210,528
建 設 改 良 工 事 費	135,877	115,570	196,954
拡 張 工 事 費	19,755	1,956	3,150
建 設 改 良 事 務 費	7,117	6,786	7,427
営 業 設 備 費	1,895	302	2,507
負 担 金	2,000	-	-
リ ー ス 債 務 支 払 額	-	490	490
企 業 債 償 還 金	69,246	73,322	76,564
雑 支 出	-	1,168	2,254
貸 付 金	-	-	33,800

資料: 上下水道課



16 市の財政

1 1) 平成27年度水道事業企業債及び一時借入金等の状況

(単位:千円)

区 分	前年度未残高	今年度借入金	今年度償還額	今年度未借入金残高
企業債	1,217,549	44,000	76,564	1,184,985

資料：上下水道課

1 2) 平成27年度水道事業固定資産の状況（有形固定資産）

(単位:千円)

資産の種類	今年度当初現在高	今年度増加額	今年度減少額	今年度末現在高	減価償却累計額			今年度未償却未済額
					今年度増加額	今年度減少額	累 計	
土 地	261,297	11	-	261,308	-	-	-	261,308
建 物	541,402	-	-	541,402	12,258	-	201,149	340,253
構 築 物	8,854,500	207,443	27,775	9,034,168	193,656	23,062	3,970,348	5,063,820
機械及び装置	3,032,647	6,995	1,259	3,038,383	125,440	630	2,015,254	1,023,129
車両運搬具	5,814	1,159	-	6,973	403	-	4,821	2,152
工具器具及び備品	6,921	407	-	7,328	343	-	5,541	1,787
リース資産	2,287	-	-	2,287	514	-	1,028	1,259
建設仮勘定	37,381	207,939	213,102	32,218	-	-	-	32,218
合 計	12,742,249	423,954	242,136	12,924,067	332,614	23,692	6,198,141	6,725,926

資料：上下水道課

1 3) 平成27年度水道事業固定資産の状況（無形固定資産）

(単位:千円)

資産の種類	今年度当初現在高	今年度増加額	今年度減少額	今年度減価償却高	今年度末現在高
電話加入権	101	-	-	-	101
施設利用権	51	-	-	17	34
合 計	152	-	-	17	135

資料：上下水道課



16 市の財政

14) 恵那市病院事業会計（収益的収入）

（単位：千円）

区 分	平成25年度	平成26年度	平成27年度
病 院 事 業 収 益	3,725,269	3,822,565	4,011,920
医 業 収 益	3,366,286	3,314,486	3,613,613
入 院 収 益	2,168,474	2,124,343	2,240,470
外 来 収 益	912,225	893,827	921,755
介 護 収 益	-	-	-
そ の 他 医 業 収 益	285,587	296,316	451,388
医 業 外 収 益	277,897	430,525	305,767
受 取 利 息 及 び 配 当 金	1,476	1,490	1,607
国 庫 補 助 金	-	-	-
県 支 出 金	-	-	-
他 会 計 補 助 金	39,054	41,707	166,689
負 担 金 交 付 金	207,021	290,533	48,291
患 者 外 給 食 収 益	1,501	1,357	1,555
長 期 前 受 金 戻 入	-	80,491	82,499
そ の 他 医 業 外 収 益	28,845	14,947	5,126
通 所 リ ハ ビ リ テ ー シ ョ ン 事 業 収 益	49,957	48,095	46,993
通 所 リ ハ ビ リ テ ー シ ョ ン 収 益	49,957	48,095	46,993
訪 問 看 護 ス テ ー シ ョ ン 事 業 収 益	31,129	29,459	45,547
訪 問 看 護 収 益	31,129	29,459	45,547

資料：地域医療課



16 市の財政

15) 恵那市病院事業会計（収益的支出）

(単位:千円)

区 分	平成25年度	平成26年度	平成27年度
病 院 事 業 費 用	3,656,157	3,787,311	3,947,047
医 業 費 用	3,510,326	3,579,945	3,790,038
給 与 費	565,649	585,226	591,576
材 料 費	212,027	212,536	201,506
経 費	2,605,095	2,580,682	2,789,530
減 価 償 却 費	121,503	196,827	203,882
資 産 減 耗 費	3,167	1,791	1,101
研 究 研 修 費	2,885	2,883	2,443
医 業 外 費 用	63,645	94,153	60,683
支 払 利 息 及 企 業 債 取 扱 諸 費	24,784	26,309	25,427
患 者 外 給 食 材 料 費	1,481	1,402	1,263
繰 延 勘 定 償 却 費	-	-	-
消 費 税 及 び 地 方 消 費 税	5,518	8,572	3,842
賠 償 費	2,564	-	-
雑 損 失	29,298	57,870	30,151
通 所 リ ハ ビ リ テ ー シ ョ ン 事 業 費 用	49,957	48,095	46,993
経 費	49,957	48,095	46,993
訪 問 看 護 ス テ ー シ ョ ン 事 業 費 用	32,229	30,699	49,333
給 与 費	30,008	23,525	24,383
経 費	2,221	7,174	24,950
特 別 損 失	-	34,419	-
固 定 資 産 売 却 損	-	-	-
そ の 他 特 別 損 失	-	34,419	-

資料：地域医療課



16 市の財政

16) 恵那市病院事業会計（資本的収入及び支出）

（収 入）

注）消費税抜き

（単位：千円）

区 分	平成25年度	平成26年度	平成27年度
資 本 的 収 入	414,981	511,540	2,150,830
企 業 債	241,100	323,000	49,600
負 担 金	28,530	29,899	27,051
補 助 金	3,125	-	222,168
出 資 金	142,226	158,641	1,852,011
固定資産売却代金	-	-	-

（支 出）

注）消費税抜き

（単位：千円）

区 分	平成25年度	平成26年度	平成27年度
資 本 的 支 出	416,779	591,706	2,200,719
建 設 改 良 費	319,261	490,489	2,094,468
企業債元金償還金	97,516	101,217	106,251
補助金返還金	2	-	-

※ 資本的収入額が資本的支出額に対して不足する額は、過年度分損益勘定留保資金等で補てんした。

資料：地域医療課

17) 平成27年度恵那市病院事業企業債の状況

（単位：千円）

区 分	前年度末残高	今年度借入金	今年度償還額	今年度末 借入金残高
企 業 債	1,762,999	49,600	106,251	1,706,348

資料：地域医療課



16 市の財政

18) 平成27年度恵那市病院事業固定資産の状況（有形固定資産）

(単位:千円)

資産の種類	今年度当初 現在高	今年度 増加額	今年度 減少額	今年度末 現在高	減価償却累計額			今年度末 償却未済額
					今年度 増加額	今年度 減少額	累 計	
土地	409,773	-	-	409,773	-	-	-	409,773
立木	194	-	20	174	-	-	-	174
建物	2,037,268	-	-	2,037,268	64,772	-	944,796	1,092,472
建物附属設備	745,125	-	-	745,125	44,244	-	463,701	281,424
構築物	88,849	-	-	88,849	2,300	-	60,380	28,469
車両及び 運搬具	31,822	799	-	32,621	2,067	-	27,064	5,557
器具及び備品	1,519,271	53,247	21,622	1,550,896	87,082	20,541	1,244,065	306,831
建設仮勘定	649,349	1,888,115	-	2,537,464	-	-	-	2,537,464
合計	5,481,651	1,942,161	21,642	7,402,170	200,465	20,541	2,740,006	4,662,164

資料：地域医療課

19) 平成27年度恵那市病院事業固定資産の状況（無形固定資産）

(単位:千円)

資産の種類	今年度当初 現在高	今年度 増加額	今年度 減少額	今年度 減価償却高	今年度末 現在高
電話加入権	578	-	-	-	578
医事会計 システム等	14,490	-	-	3,417	11,073
合計	15,068	-	-	3,417	11,651

資料：地域医療課



16 市の財政

20) 介護老人保健施設事業会計（収益的収入）

（単位：千円）

区 分	平成25年度	平成26年度	平成27年度
施設運営事業収益	460,382	461,065	455,660
事業収益	437,033	432,064	426,212
施設介護料収益	300,726	291,965	288,808
居宅介護料収益	57,473	61,176	56,258
利用者等利用料収益	78,117	78,093	80,434
その他事業収益	717	830	712
事業外収益	23,349	29,001	29,448
受取利息及び配当金	137	135	128
他会計負担金	8,390	7,915	7,431
他会計補助金	9,119	10,296	11,514
入所者等外給食収益	942	996	1,022
寄附金	550	550	290
長期前受金戻入	-	4,746	4,746
その他事業外収益	4,211	4,363	4,317

資料：介護老人保健施設ひまわり



16 市の財政

2 1) 介護老人保健施設事業会計（収益的支出）

（単位：千円）

区 分	平成25年度	平成26年度	平成27年度
施設運営事業費用	485,286	507,701	498,277
事業費用	472,512	476,924	487,131
給与費	339,108	338,571	354,628
材料費	13,276	12,539	11,154
経費	95,837	96,143	93,124
研究研修費	515	596	389
減価償却費	23,776	29,075	27,187
資産減耗費	-	-	649
事業外費用	12,774	11,923	11,146
支払利息及び 企業債取扱諸費	12,585	11,873	11,146
繰延勘定償却費	152	-	-
雑損失	37	50	-
特別損失	-	18,854	-
その他特別損失	-	18,854	-

資料：介護老人保健施設ひまわり



16 市の財政

2 2) 介護老人保健施設事業資本的収入及び支出の状況

(収入)		(単位：千円)		
区 分	平成25年度	平成26年度	平成27年度	
資 本 的 収 入	22,802	22,953	30,037	
補 助 金	-	-	-	
出 資 金	22,802	22,953	30,037	

資料：介護老人保健施設ひまわり

(支出)		(単位：千円)		
区 分	平成25年度	平成26年度	平成27年度	
資 本 的 支 出	34,364	36,867	48,354	
建 設 改 良 費	646	2,437	13,197	
施 設 整 備 費	646	2,437	13,197	
企 業 債 償 還 金	33,718	34,430	35,157	

資料：介護老人保健施設ひまわり

2 3) 平成27年度介護老人保健事業企業債の状況

(単位：千円)				
区 分	前年度未残高	今年度借入金	今年度償還額	今年度末 借入金残高
企 業 債	539,508	-	35,156	504,352

資料：介護老人保健施設ひまわり



16 市の財政

24) 平成27年度介護老人保健施設事業固定資産の状況（有形固定資産）

(単位:千円)

資産の種類	今年度当初 現在高	今年度 増加額	今年度 減少額	今年度末 現在高	減価償却累計額			今年度末 償却未済額
					今年度 増加額	今年度 減少額	累 計	
建 物	1,054,493	-	-	1,054,493	25,281	-	427,243	627,250
構 築 物	22,773	-	-	22,773	343	-	16,818	5,955
機 器 備 品	46,987	13,197	12,988	47,196	1,434	12,339	29,763	17,433
車 両	14,648	-	-	14,648	-	-	13,916	732
リース資産	577	-	-	577	-	-	548	29
合 計	1,139,478	13,197	12,988	1,139,687	27,058	12,339	488,288	651,399

資料：介護老人保健施設ひまわり

25) 平成27年度介護老人保健施設事業固定資産の状況（無形固定資産）

(単位:千円)

資産の種類	今年度当初 現在高	今年度 増加額	今年度 減少額	今年度 減価償却高	今年度末 現在高
電話加入権	479	-	-	-	479
水道加入権	647	-	-	-	647
そ の 他 無形固定資産	516	-	-	129	387
合 計	1,642	-	-	129	1,513

資料：介護老人保健施設ひまわり



16 市の財政

26) 恵那市国民健康保険診療所事業会計（収益的收入）

(単位：千円)

区 分	平成25年度	平成26年度	平成27年度
診療所事業収益	637,384	684,388	739,982
医業収益	503,101	485,379	499,687
外来収益	443,411	444,658	460,841
介護収益	3,855	3,790	3,015
その他医業収益	55,835	36,931	35,831
医業外収益	134,283	199,009	240,295
受取利息及び配当金	37	47	56
他会計補助金	25,305	35,226	36,385
負担金交付金	107,197	160,431	200,764
長期前受金戻入	-	1,372	1,434
その他医業外収益	1,744	1,933	1,656

資料：地域医療課

27) 恵那市国民健康保険診療所事業会計（収益の支出）

(単位：千円)

区 分	平成25年度	平成26年度	平成27年度
診療所事業費用	617,204	645,704	654,527
医業費用	603,092	627,757	636,193
給与費	337,967	344,088	344,277
材料費	140,294	132,546	139,509
経費	95,476	98,756	100,178
減価償却費	28,080	51,765	50,909
資産減耗費	643	50	771
研究研修費	632	552	549
医業外費用	14,112	17,947	18,334
支払利息及び 企業債取扱諸費	2,718	2,099	1,847
繰延勘定償却費	-	-	-
消費税及び地方消費税	733	1,181	866
雑損失	10,574	14,618	15,621
賠償費	87	49	-

資料：地域医療課



16 市の財政

28) 恵那市国民健康保険診療所事業会計（資本的収入及び支出）

（収 入）

注）消費税込み

（単位：千円）

区 分	平成25年度	平成26年度	平成27年度
資 本 的 収 入	35,893	16,021	25,188
企 業 債	11,000	-	9,900
出 資 金	23,185	14,941	14,320
補 助 金	1,708	1,080	968

（支 出）

注）消費税込み

（単位：千円）

区 分	平成25年度	平成26年度	平成27年度
資 本 的 支 出	48,237	22,700	25,502
建 設 改 良 費	37,396	11,428	11,495
企 業 債 元 金 償 還 金	10,841	11,272	14,007

※ 資本的収入額が資本的支出額に対して不足する額は、過年度分損益勘定留保資金等で補てんした。

資料：地域医療課

29) 平成27年度恵那市国民健康保険診療所事業企業債の状況

（単位：千円）

区 分	前年度未残高	今年度借入金	今年度償還額	今年度末 借入金残高
企 業 債	184,953	9,900	14,007	180,846

資料：地域医療課



16 市の財政

30) 平成27年度恵那市国民健康保険診療所事業固定資産の状況（有形固定資産）

(単位:千円)

資産の種類	今年度当初 現在高	今年度 増加額	今年度 減少額	今年度末 現在高	減価償却累計額			今年度末 償却未済額
					今年度 増加額	今年度 減少額	累 計	
土地	88,227	-	-	88,227	-	-	-	88,227
建物	578,233	-	-	578,233	27,128	-	194,871	383,362
建物附属 設備	95,459	-	-	95,459	5,557	-	33,257	62,202
構築物	593	-	-	593	53	-	213	380
車両及び 運搬具	10,038	-	-	10,038	689	-	6,715	3,323
器具及び 備品	175,939	10,643	770	185,812	17,248	563	122,872	62,940
建設仮勘定	-	-	-	-	-	-	-	-
合 計	948,489	10,643	770	958,362	50,675	563	357,928	600,434

資料：地域医療課

31) 平成27年度恵那市国民健康保険診療所事業固定資産の状況（無形固定資産）

(単位:千円)

資産の種類	今年度当初 現在高	今年度 増加額	今年度 減少額	今年度 減価償却高	今年度末 現在高
その他 無形固定資産	4,063	-	-	233	3,830

資料：地域医療課



16 市の財政

3 2) 介護老人福祉施設事業会計（収益的收入）

（単位：千円）

区 分	平成25年度	平成26年度	平成27年度
施設運営事業収益	397,266	404,846	395,860
事業収益	316,666	310,632	290,218
施設介護料収益	186,716	182,717	165,987
居宅介護料収益	63,912	64,046	58,199
利用者等利用料収益	66,038	63,869	66,032
事業外収益	80,600	94,214	105,642
受取利息及び配当金	9	8	7
他会計負担金	1,208	1,934	1,696
他会計補助金	75,037	77,113	90,254
入所者等外給食収益	1,920	1,967	1,980
寄附金	-	-	5
長期前受金戻入	-	11,948	10,251
その他事業外収益	2,426	1,244	1,449

資料：特別養護老人ホーム福寿苑

3 3) 介護老人福祉施設事業会計（収益的支出）

（単位：千円）

区 分	平成25年度	平成26年度	平成27年度
施設運営事業費用	413,399	435,018	406,846
事業費用	409,081	419,279	406,651
給与費	291,086	289,759	273,103
材料費	8,740	8,955	8,025
経費	91,279	91,410	97,346
研究研修費	259	431	78
減価償却費	17,717	28,724	28,099
事業外費用	708	453	195
支払利息及び 企業債取扱諸費	708	453	195
特別損失	3,610	15,286	-
その他特別損失	3,610	15,286	-

資料：特別養護老人ホーム福寿苑



16 市の財政

34) 介護老人福祉施設事業資本的収入及び支出の状況

(収入)		(単位：千円)		
区分	平成25年度	平成26年度	平成27年度	
資本的収入	20,628	20,495	30,524	
寄附金	480	-	-	
出資金	20,148	20,495	30,524	

資料：特別養護老人ホーム福寿苑

(支出)		(単位：千円)		
区分	平成25年度	平成26年度	平成27年度	
資本的支出	20,767	21,217	38,163	
建設改良費	1,256	1,452	18,140	
施設整備費	1,256	1,452	18,140	
企業債償還金	19,511	19,765	20,023	

資料：特別養護老人ホーム福寿苑

35) 平成27年度介護老人福祉事業企業債の状況

(単位：千円)				
区分	前年度末残高	今年度借入金	今年度償還額	今年度末借入金残高
企業債	20,023	-	20,023	-
一時借入金	-	64,000	64,000	-

資料：特別養護老人ホーム福寿苑



16 市の財政

36) 平成27年度介護老人福祉施設事業固定資産の状況（有形固定資産）

(単位:千円)

資産の種類	今年度当初 現在高	今年度 増加額	今年度 減少額	今年度末 現在高	減価償却累計額			今年度末 償却未済 額
					今年度 増加額	今年度 減少額	累 計	
土 地	50,367	-	-	50,367	-	-	-	50,367
建 物	857,164	-	-	857,164	24,116	-	120,581	736,583
構 築 物	60,749	-	-	60,749	1,547	-	7,735	53,014
機 器 備 品	15,881	11,497	-	27,378	1,416	-	9,104	18,274
車 両	5,870	-	-	5,870	655	-	5,069	801
建設仮勘定	497	2,678	-	3,175	-	-	-	3,175
合 計	990,528	14,175	-	1,004,703	27,734	-	142,489	862,214

資料：特別養護老人ホーム福寿苑

37) 平成27年度介護老人福祉施設事業固定資産の状況（無形固定資産）

(単位:千円)

資産の種類	今年度当初 現在高	今年度 増加額	今年度 減少額	今年度 減価償却高	今年度末 現在高
電話加入権	-	-	-	-	-
水道加入権	-	-	-	-	-
そ の 他 無形固定資産	753	3,963	-	365	4,351
合 計	753	3,963	-	365	4,351

資料：特別養護老人ホーム福寿苑



16 市の財政

38) 国民健康保険事業会計決算の状況（事業勘定）（歳入）

(単位：千円)

区 分	平成25年度	平成26年度	平成27年度
保 険 料 (税)	1,250,321	1,373,045	1,302,847
国 庫 支 出 金	1,123,744	1,243,277	1,195,846
療養給付費等負担金	821,544	917,080	837,544
高額医療費 共同事業負担金	19,656	21,854	25,302
特定健康診査等負担金	8,989	10,115	9,916
財政調整交付金	273,160	294,228	323,084
国民健康保険 事業国庫補助金	395	-	-
助産費補助金	-	-	-
療養給付費交付金	500,894	371,326	238,881
前期高齢者交付金	1,578,768	1,563,367	1,716,393
県 支 出 金	300,694	311,627	288,568
共同事業交付金	502,146	571,400	1,248,646
繰 入 金	453,780	493,068	452,319
繰 越 金	159,814	265,821	262,983
そ の 他 の 収 入	6,524	6,200	6,171
合 計	5,876,685	6,199,131	6,712,654

資料：保険年金課



16 市の財政

39) 国民健康保険事業会計決算の状況（事業勘定）（歳出）

（単位：千円）

区 分	平成25年度	平成26年度	平成27年度
総 務 費	122,096	128,333	120,924
保 険 給 付 費	3,822,155	3,895,885	3,841,097
療 養 諸 費	3,385,797	3,439,514	3,377,404
高 額 療 養 費	413,011	434,881	443,127
移 送 費	128	-	-
出 産 育 児 諸 費	19,019	17,340	16,316
葬 祭 諸 費	4,200	4,150	4,250
後 期 高 齢 者 支 援 金	720,486	722,885	717,843
前 期 高 齢 者 納 付 金	721	562	488
老 人 保 健 拠 出 金	33	31	31
介 護 給 付 費 納 付 金	319,257	318,064	266,878
共 同 事 業 拠 出 金	486,167	504,895	1,242,437
保 健 事 業 費	59,372	58,764	64,521
基 金 積 立 金	336	211,967	72,375
そ の 他 の 支 出	80,241	94,762	156,827
合 計	5,610,864	5,936,148	6,483,421

資料：保険年金課



17 選挙

1) 選挙人名簿登録者数の推移

注) 平成28年6月から選挙権年齢が「20歳以上」から「18歳以上」に引き下げられた。

区 分	総 数	各年9月2日現在	
		男	女
平成24年	44,432	21,164	23,268
25年	44,063	20,986	23,077
26年	43,653	20,776	22,877
27年	43,084	20,488	22,596
28年	43,479	20,719	22,760

資料:選挙管理委員会

2) 最近の選挙結果

(単位:人、%)

区 分	執 行 年月日	当日の有権者数			投 票 者 数			投票率
		男	女	計	男	女	計	
第23回参議院議員通常選挙 (選挙区)	H25. 07. 21	20,974	23,097	44,071	12,578	13,497	26,075	59.17
第23回参議院議員通常選挙 (比例代表)	H25. 07. 21	20,974	23,097	44,071	12,577	13,498	26,075	59.17
第47回衆議院議員総選挙 (小選挙区)	H26. 12. 14	20,697	22,819	43,516	13,373	14,267	27,640	63.52
第47回衆議院議員総選挙 (比例代表)	H26. 12. 14	20,697	22,819	43,516	13,373	14,267	27,640	63.52
第23回最高裁判所裁判官 国民審査	H26. 12. 14	20,691	22,804	43,495	13,186	14,101	27,287	62.74
第18回岐阜県議会議員選挙	H27. 4. 12	20,667	22,727	43,394	無 投 票			
第24回参議院議員通常選挙 (選挙区)	H28. 7. 10	20,795	22,898	43,693	13,492	14,675	28,167	64.47
第24回参議院議員通常選挙 (比例代表)	H28. 7. 10	20,795	22,898	43,693	13,492	14,676	28,168	64.47
第3回恵那市長選挙	H28. 11. 13	20,602	22,638	43,240	14,490	16,482	30,972	71.63
第3回恵那市議会議員選挙	H28. 11. 13	20,602	22,638	43,240	14,489	16,479	30,968	71.62
第19回岐阜県知事選挙	H29. 1. 29	20,628	22,623	43,251	9,092	10,027	19,119	44.20

※ 国政選挙については、在外選挙人を含む。

資料:選挙管理委員会



18 観光

1) 観光地分類別観光客数

(単位：人)

区 分	平成23年	平成24年	平成25年	平成26年	平成27年
自 然	584,787	574,479	583,259	504,872	557,797
歴 史・文 化	403,780	441,972	406,998	475,148	564,146
ス ポ ー ツ レ ク リ エ ー シ ョ ン	432,781	437,309	427,296	409,300	442,793
温 泉・健 康	124,365	121,068	111,632	106,009	106,232
都 市 型 観 光 (買 物・食 等)	47,688	47,191	46,238	45,748	46,144
道 の 駅 等	1,962,811	2,171,301	2,122,219	1,985,820	2,031,493
行 祭 事 イ ベ ン ト	230,500	291,900	290,348	305,760	275,827
合 計	3,786,712	4,085,220	3,987,990	3,832,657	4,024,432

出典：岐阜県観光入込客統計調査

2) 施設別年間宿泊客数

(単位：人)

区 分		平成23年	平成24年	平成25年	平成26年	平成27年	
施 設 別 年 間 宿 泊 延 べ 人 数	民 営 の 宿 泊 施 設	ホテル・旅館	94,573	109,525	113,121	103,054	109,932
		民 営 宿 泊 施 設	68,359	65,836	72,420	68,937	75,566
	公 共 宿 泊 施 設		49,528	49,193	46,900	55,201	68,428
	カ ャ ン プ 場		2,646	3,356	4,084	3,143	5,134
	合 計		215,106	227,910	236,525	230,335	259,060

参考：恵那市調査（観光交流課）



18 観光

3-1) 観光地別年間入込み客数（施設）

(単位：人)

区	分	平成23年	平成24年	平成25年	平成26年	平成27年
笠	置山	10,686	9,187	10,097	10,731	10,485
阿	木川ダム	17,312	13,163	8,566	6,965	7,045
小	里川ダム	10,804	14,704	15,029	15,573	16,905
保	古の湖	40,884	36,604	34,018	12,192	28,065
奥	矢作湖	26,000	19,500	17,800	19,111	13,994
恵	那峡	479,101	481,321	497,749	440,900	488,348
岩	村城跡	42,112	48,031	46,697	44,482	47,093
飯	高観音	149,000	149,500	148,500	148,500	148,500
岩	村城下町	63,811	100,544	76,788	76,798	99,410
日	本大正村	122,552	115,255	110,077	183,397	237,278
中	山道広重美術館	15,236	16,046	12,409	12,973	18,115
岩	村歴史資料館	11,069	12,596	12,527	12,134	13,750
花	白温泉花白の湯	13,000	13,500	11,976	10,873	10,360
く	しはら温泉ささゆりの湯	111,365	107,568	99,656	95,136	95,872
岐	阜県クリスタルパーク恵那スケート場	69,542	89,629	59,708	62,142	69,901
恵	那峡カントリークラブ	47,394	48,480	53,364	52,145	52,526
い	わむらカントリークラブ	31,709	28,081	26,604	20,845	23,583
ニ	ューキャピタルゴルフ倶楽部	34,380	27,788	28,188	25,968	30,923
山	岡カントリークラブ	38,817	37,486	38,800	39,716	43,622
笹	平カントリー倶楽部	40,004	40,074	38,508	42,687	45,870
明	智ゴルフ倶楽部明智ゴルフ場	108,320	106,574	109,499	102,708	109,425
メ	ダリオン・ベルグラビアリゾート	31,467	29,418	31,917	32,833	33,135
串	原マレット・グランドゴルフ場	19,148	18,908	16,908	16,035	16,571
ア	ドニスゴルフクラブ	12,000	10,871	23,800	14,221	17,237
マ	レットハウス（串原）	47,688	47,191	46,238	45,748	46,144
恵	那峡山菜園	132,848	169,731	150,359	133,928	132,217
道	の駅そばの郷らっせいみさと	669,059	661,002	669,977	659,020	669,341
道	の駅おばあちゃん市・山岡	586,640	575,339	545,113	537,417	547,140
道	の駅上矢作ラ・フォーレ福寿の里	228,523	223,002	219,735	198,518	203,953
恵	那市観光物産館「えなてらす」	55,501	59,187	64,651	66,133	83,651
恵	那銀の森	290,240	483,040	472,384	390,804	395,191
小	計	3,556,212	3,793,320	3,697,642	3,530,633	3,755,650

資料：観光交流課

出典：岐阜県観光入込客統計調査



18 観光

3-2) 観光地別年間入込み客数（イベント）

(単位：人)

区 分	平成23年	平成24年	平成25年	平成26年	平成27年
七 日 市	50,000	55,000	55,000	55,000	5,000
ちよっとおんさいまつり（明智）	10,000	10,000	13,000	17,500	20,000
光秀まつり（明智）					
みのじのみ祭り	80,000	40,000	85,000	100,000	80,000
かえでまつり（明智）	5,000	10,000	10,000	10,000	15,000
いわむら城下おかげまつり（岩村町産業祭）	5,500	12,000	13,000	13,000	14,000
恵那納涼水上花火大会（恵那峡）	30,000	33,000	30,000	31,000	31,000
ザ・縁日 ふるさと創生花火（岩村）	7,000	5,000	7,500	7,000	3,500
明智町納涼花火大会	6,000	5,000	5,000	5,000	6,000
爪切地藏尊奉納花火大会	5,000	5,000	5,000	4,500	3,000
恵那産業博覧会	12,000	13,000	-	13,000	5,000
恵那まちなか市	20,000	24,000	31,000	15,800	12,000
いわむら城下町のひなまつり	-	23,000	30,000	30,824	39,327
ぎふ清流国体・ぎふ清流大会（恵那市）	-	56,900	-	-	-
そ の 他	-	-	-	-	-
小 計	230,500	291,900	284,500	302,624	233,827
合 計（施設＋イベント）	3,786,712	4,085,220	3,982,142	3,833,257	3,989,477

資料：観光交流課

出典：岐阜県観光入込客統計調査



19 議会・行政

1) 議会開催状況（協議会を含む）

年 別	区 分	回 数	会 期	会 議 日 数	会 議 時 間
平成26年	定 例 会	4	104	18	51:31
	臨 時 会	-	-	-	0:00
	全 員 協 議 会	10	10	10	21:41
平成27年	定 例 会	4	108	18	51:54
	臨 時 会	1	1	1	0:16
	全 員 協 議 会	10	10	10	25:50
平成28年	定 例 会	4	108	18	47:22
	臨 時 会	1	1	1	0:45
	全 員 協 議 会	13	13	13	48:07

資料：議会事務局

2) 市議会議決状況

区 分	議 決 件 数														選 挙 等	
	市 長 提 出							議 員 提 出				請 願				
	可決	修正	否決	認定	同意	承認	継続	可決	否決	推薦	選任	採択	不採択	取下げ		継続
平成26年	122	-	-	12	13	4	-	6	1	-	4	-	3	1	-	5
27年	159	1	-	12	11	4	-	8	1	-	4	-	2	-	5	
28年	123	-	-	11	40	5	-	5	-	-	4	-	4	-	5	

資料：議会事務局

3) 年次別委員会開催状況（協議会を含む）

注) 福祉環境委員会及び経済建設委員会は平成27年12月よりそれぞれ市民福祉委員会、産業環境委員会から名称変更。

区 分		会 議 日 数		
		平成26年	平成27年	平成28年
常 任	総 務 文 教 委 員 会	6	9	9
	福 祉 環 境 (市 民 福 祉) 委 員 会	6	6	6
	経 済 建 設 (産 業 環 境) 委 員 会	5	9	7
特 別	決 算 審 査 特 別 委 員 会	3	3	3
	瑞浪恵那道路・新丸山ダム建設促進特別委員会	1	1	1
	広 報 広 聴 特 別 委 員 会	1	1	1
	リニア中央新幹線対策特別委員会	3	3	5
議 会 運 営 委 員 会		17	17	14

資料：議会事務局



19 議会・行政

4) 常任委員会

注) 定数は平成28年4月1日現在のもの

委員会名	所管事項	定数
総務文教委員会	総務部、まちづくり推進部、消防本部及び消防署、教育委員会、会計課の所管に属する事項並びに他の常任委員会の所管に属しない事項	6
市民福祉委員会	市民福祉部及び医療管理部の所管に属する事項	7
産業環境委員会	経済部、建設部、農業委員会及び水道環境部の所管に属する事項	7
議会運営委員会	議会をスムーズに運営するため、議会の進め方や審議する中味について前もって話し合い調整する。	10人以内

資料：議会事務局

5) 特別委員会

委員会名	目的	設置年月日	定数
瑞浪恵那道路・新丸山ダム建設促進特別委員会	国道19号瑞浪恵那道路及び新丸山ダム建設促進と関連する諸問題を調査研究する。	平成24年12月 5日	7
広報広聴特別委員会	議会広報の編集発行を行うと共に、議会の活動等を広く市民に公開し、周知するための調査研究を進める。	平成24年12月 5日	7
リニア中央新幹線対策特別委員会	リニア中央新幹線の建設に係る諸問題について調査研究する。	平成24年12月 5日	7

資料：議会事務局



6) 歴代議長

歴代	氏名	就任年月日	退任年月日
初代	後藤 薫 廣	平成16年12月14日	平成17年12月22日
2	後藤 薫 廣	平成17年12月22日	平成18年 8年18日
3	山田 幸典	平成18年 8年18日	平成18年12月21日
4	山田 幸典	平成18年12月21日	平成19年12月21日
5	伊藤 一治	平成19年12月21日	平成20年11月27日
6	伊東 靖英	平成20年12月 5日	平成21年12月18日
7	伊東 靖英	平成21年12月18日	平成22年12月22日
8	西尾 公男	平成22年12月22日	平成23年12月22日
9	西尾 公男	平成23年12月22日	平成24年11月27日
10	柘植 羌	平成24年12月 5日	平成25年12月20日
11	柘植 羌	平成25年12月20日	平成26年12月19日
12	堀 誠	平成26年12月19日	平成27年12月22日
13	堀 光明	平成27年12月22日	平成28年11月27日
14	荒田 雅晴	平成28年12月 5日	

資料：議会事務局

7) 歴代副議長

歴代	氏名	就任年月日	退任年月日
初代	山田 幸典	平成16年12月14日	平成17年12月22日
2	山田 幸典	平成17年12月22日	平成18年 8年18日
3	伊佐地 良一	平成18年 8年18日	平成18年12月21日
4	伊佐地 良一	平成18年12月21日	平成19年12月21日
5	西尾 公男	平成19年12月21日	平成20年11月27日
6	柘植 羌	平成20年12月 5日	平成21年12月18日
7	堀 誠	平成21年12月18日	平成22年12月22日
8	渡邊 鈴政	平成22年12月22日	平成23年12月22日
9	柘植 弘成	平成23年12月22日	平成24年11月27日
10	畑村 眞吾	平成24年12月 5日	平成25年12月20日
11	堀 光明	平成25年12月20日	平成26年12月19日
12	荒田 雅晴	平成26年12月19日	平成27年12月22日
13	後藤 康司	平成27年12月22日	平成28年11月27日
14	堀井 文博	平成28年12月5日	

資料：議会事務局



19 議会・行政

8) 行政組織図 (平成29年1月1日現在)

● 市長部局

市長 — 副市長

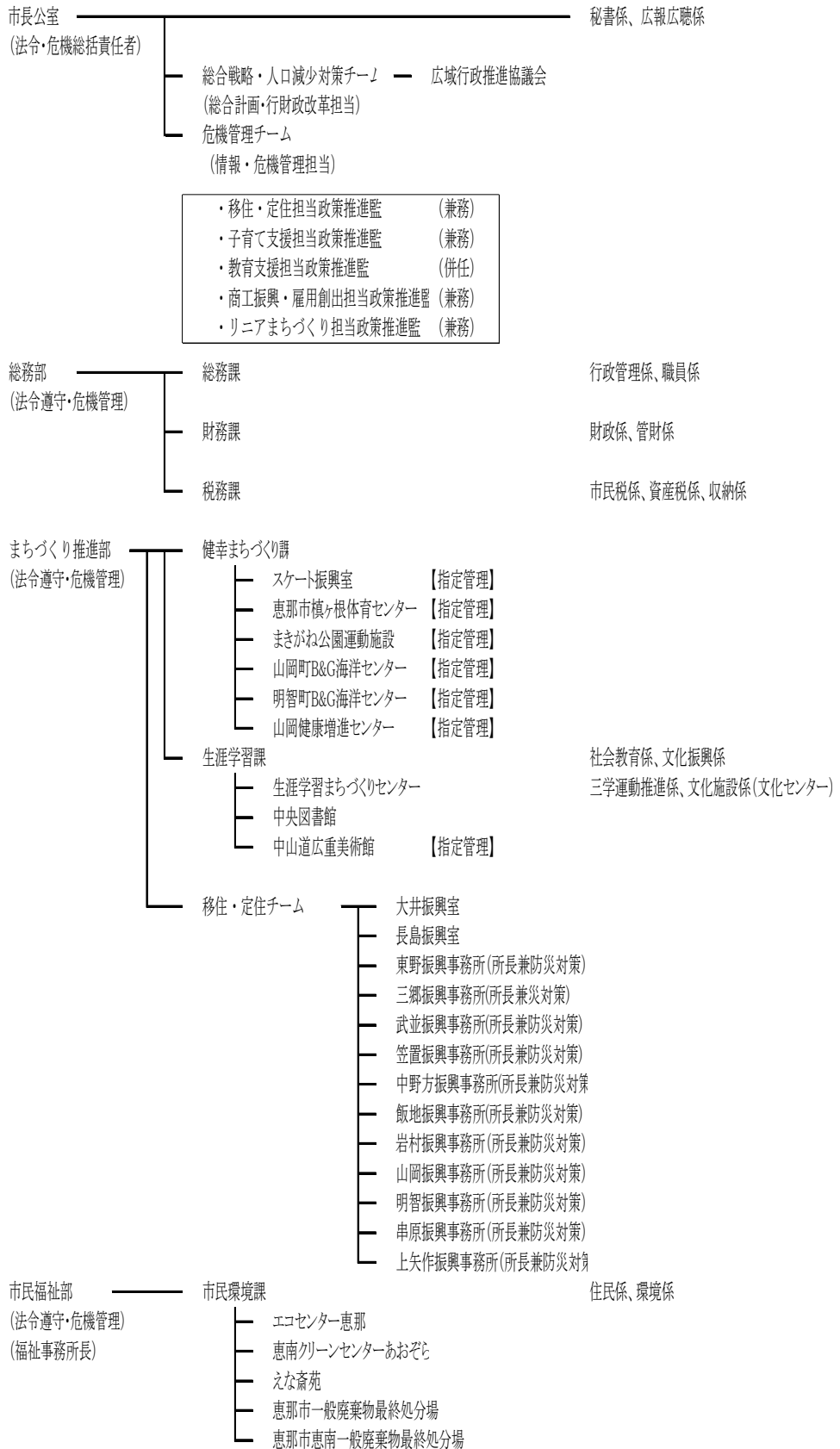



19 議会・行政

● 市長部局

市長

副市長

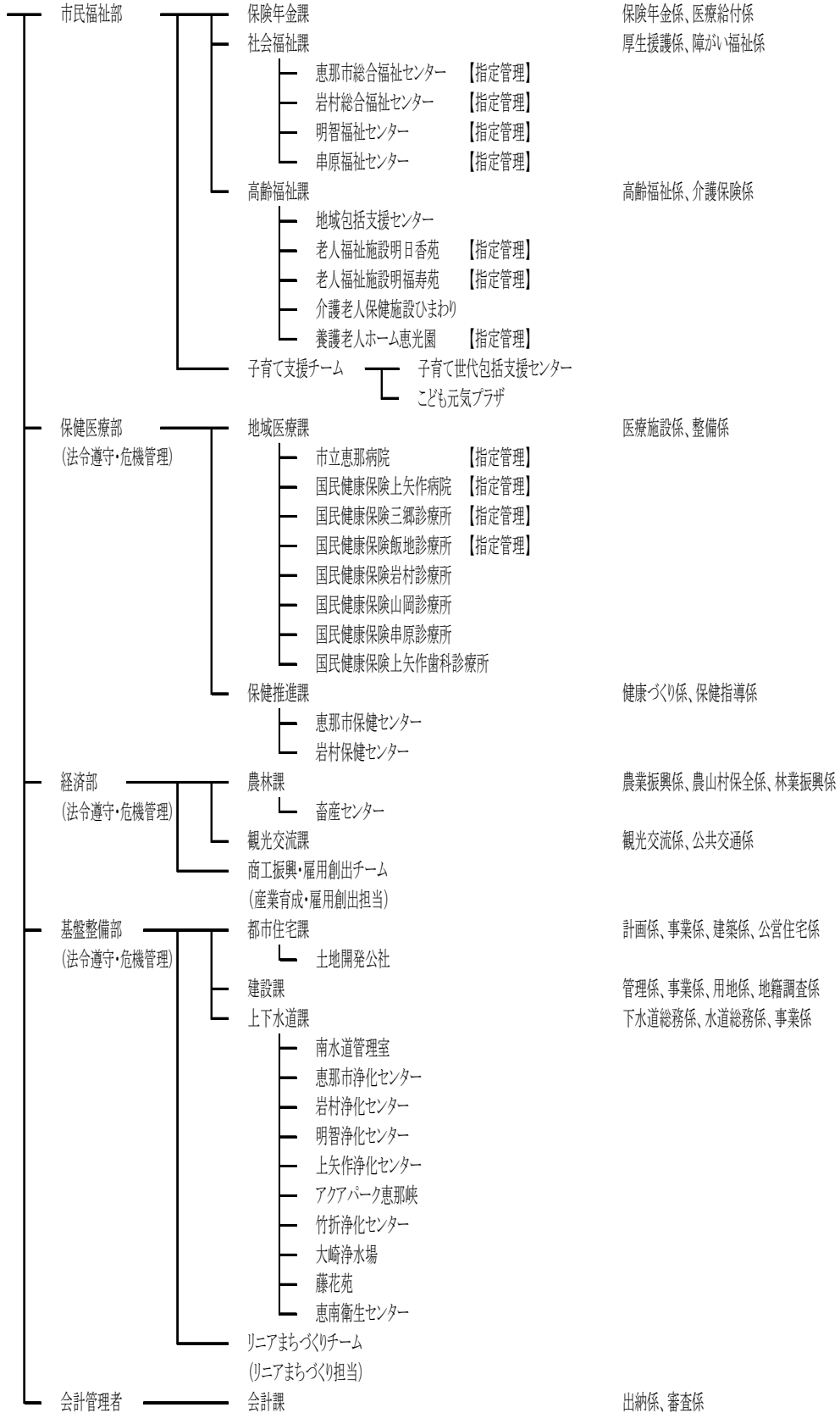



19 議会・行政

● 教育委員会

教育委員会 — 教育長 — 副教育長 — 教育委員会事務局

教育総務課

- 学校再編対策室
- 恵那市学校給食センター
 - 岩村学校給食センター
 - 山岡給食センター
 - 明智学校給食センター

教育推進課

- 城ヶ丘こども園
- 大井こども園
- 二葉こども園
- 長島こども園
- やまびこども園
- 東野こども園
- みさとこども園
- 武並こども園
- 中野方こども園
- 飯地こども園
- 岩村こども園
- 山岡こども園
- 明智こども園
- 吉田こども園
- 串原こども園
- 上矢作こども園
- 大井小学校
- 大井第二小学校
- 長島小学校
- 東野小学校
- 三郷小学校
- 武並小学校
- 恵那北小学校
- 中野方小学校
- 飯地小学校
- 岩邑小学校
- 山岡小学校
- 明智小学校
- 串原小学校
- 上矢作小学校
- 恵那東中学校
- 恵那西中学校
- 恵那北中学校
- 岩邑中学校
- 山岡中学校
- 明智中学校
- 串原中学校
- 上矢作中学校



19 議会・行政

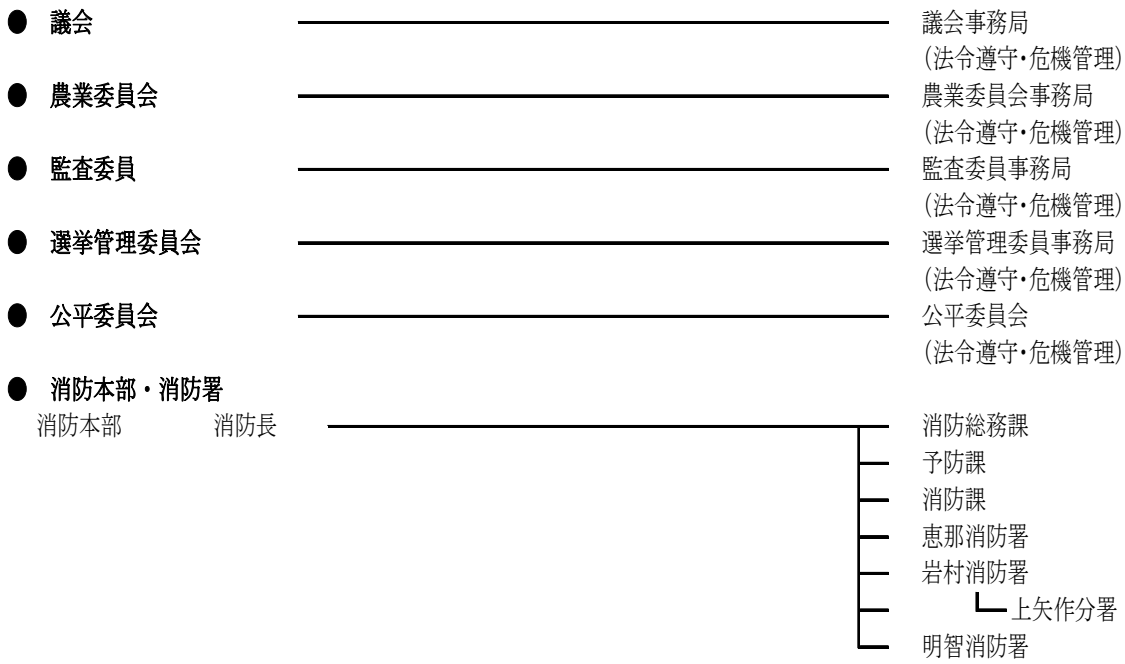



19 議会・行政

9) 歴代市長

歴代	氏名	就任年月日	退任年月日
初代	可知 義明	平成16年11月28日	平成20年11月27日
2	可知 義明	平成20年11月28日	平成24年11月27日
3	可知 義明	平成24年11月28日	平成28年11月27日
4	小坂 喬峰	平成28年11月28日	

10) 歴代副市長

歴代	氏名	就任年月日	退任年月日
初代	三宅 良政	平成17年4月1日	平成21年3月31日
2	三宅 良政	平成21年4月1日	平成25年3月31日
3	大塩 康彦	平成25年4月1日	

*平成19年4月1日地方自治法の改正により「助役」を「副市長」に名称変更

11) 職員数の推移

(単位：人) 各年4月1日現在

区 分		平成25年度	平成26年度	平成27年度	平成28年度
一般行政部門	議 会	5	5	5	5
	総 務	112	113	112	122
	税 務	24	24	24	24
	民 生	90	88	106	109
	衛 生	73	64	64	60
	農 林 水 産	29	27	27	24
	商 工	13	12	13	19
	土 木	34	36	37	35
	計	380	369	388	398
特別行政部門	教 育	80	84	65	59
	消 防	80	80	79	80
	計	160	164	144	139
公 営 企 業 等 会 計 部 門	病 院	99	98	99	94
	水 道	17	17	14	14
	下 水 道	9	9	9	7
	そ の 他	104	102	103	75
	計	229	226	225	190
合 計	769	759	757	727	

資料：総務課



19 議会・行政

12) 市内の主要官公署（平成29年3月31日現在）

名 称	所 在 地	電 話 番 号
《 市 の 機 関 》		
恵那市役所	長島町正家一丁目1-1	26-2111
東野振興事務所	東野1342-1	26-2244
三郷振興事務所	三郷町佐々良木1839-4	28-1001
武並振興事務所	武並町竹折1059-36	28-2102
笠置振興事務所	笠置町姫栗10-2	27-3155
中野方振興事務所	中野方町1802-1	23-2111
飯地振興事務所	飯地町68-1	22-3001
岩村振興事務所	岩村町545-1	43-2111
山岡振興事務所	山岡町上手向1228-1	56-2111
明智振興事務所	明智町843-1	54-2111
串原振興事務所	串原3171-1	52-2111
上矢作振興事務所	上矢作町漆原44-2	47-2111
《 消 防 署 》		
恵那市消防本部・恵那消防署	長島町正家1015-2	26-0119
岩村消防署	岩村町1662-1	43-0119
明智消防署	明智町749-1	55-0119
上矢作分署	上矢作町下715-1	47-0119
恵那地域救急医療情報センター	長島町正家1015-2	25-3799
《 こ ど も 園 》		
市立城ヶ丘こども園	大井町848-1	25-2539
〃 長島こども園	長島町中野456-1	25-2720
〃 やまびここども園	長島町久須見182	27-3250
〃 みさとこども園	三郷町野井1969-1	26-3808
〃 武並こども園	武並町竹折1648-259	28-2036
〃 中野方こども園	中野方町1811-2	23-2518
〃 飯地こども園	飯地町26-5	22-3028
〃 岩村こども園	岩村町1545-1	43-2209
〃 山岡こども園	山岡町上手向1155	56-2255
〃 明智こども園	明智町332-3	54-2030
〃 吉田こども園	明智町大田892-2	54-4545
〃 串原こども園	串原3228-2	52-2508
〃 上矢作こども園	上矢作町下720-1	48-3111
〃 大井こども園	大井町1248-3	25-3231
〃 二葉こども園	長島町中野一丁目6-14	25-2265
〃 東野こども園	東野1346	25-2836
《 保 育 園 》		
社会福祉法人不動福祉会ルンビニー保育園（私立）	長島町正家720-1	26-1961
社会福祉法人恵那千草福祉会千草保育園（私立）	大井町1966-1	26-5225
《 幼 稚 園 》		
学校法人恵峰学園すずめっこ杉の子幼稚園（私立）	大井町2018	25-4528



19 議会・行政

名 称	所 在 地	電 話 番 号
《 小 学 校 》		
市立大井小学校	大井町851-1	25-5341
〃 大井第二小学校	大井町1982-1	26-0717
〃 長島小学校	長島町中野461-1	25-4361
〃 恵那北小学校	長島町久須見177-1	27-3103
〃 東野小学校	東野1346	25-2523
〃 三郷小学校	三郷町佐々良木1822	28-2025
〃 武並小学校	武並町竹折1059-91	28-2028
〃 中野方小学校	中野方町2353-1	23-2004
〃 飯地小学校	飯地町26-4	22-3026
〃 岩邑小学校	岩村町1524-1	43-2515
〃 山岡小学校	山岡町下手向1831	56-2714
〃 明智小学校	明智町122-2	54-2015
〃 串原小学校	串原4083-2	52-2208
〃 上矢作小学校	上矢作町1798-1	47-2121
《 中 学 校 》		
市立恵那東中学校	大井町1073-1	25-5261
〃 恵那西中学校	長島町中野1269-261	25-5245
〃 恵那北中学校	笠置町河合980	27-3133
〃 岩邑中学校	岩村町1273-1	43-2544
〃 山岡中学校	山岡町下手向182-4	56-2614
〃 明智中学校	明智町60-1	54-2222
〃 串原中学校	串原4083-2	52-2500
〃 上矢作中学校	上矢作町漆原67	47-2120
《 高等学校・特別支援学校 》		
県立恵那高等学校	大井町1023-1	26-1311
〃 恵那農業高等学校	大井町2625-17	26-1251
〃 恵那南高等学校	明智町41-2	54-2537
〃 恵那特別支援学校	岩村町133-3	43-4857
《 公 民 館 等 》		
中央公民館	長島町中野414-1	25-5121
市民会館	長島町正家一丁目3-21	26-1808
東野コミュニティセンター	東野1342-1	26-2555
三郷コミュニティセンター	三郷町佐々良木1839-4	28-1338
武並コミュニティセンター	武並町竹折1059-36	28-2427
笠置コミュニティセンター	笠置町姫栗10-2	27-3110
中野方コミュニティセンター	中野方町1802-1	23-2113
飯地コミュニティセンター	飯地町68-1	22-3401
岩村コミュニティセンター	岩村町1657-1	43-3722
山岡コミュニティセンター	山岡町上手向1207-1	56-2618
明智コミュニティセンター	明智町846-6	54-4214
串原コミュニティセンター	串原3171-1	52-2026
上矢作コミュニティセンター	上矢作町漆原44-2	47-2101



19 議会・行政

名 称	所 在 地	電 話 番 号
《 他 の 社 会 教 育 施 設 》		
恵那文化センター	長島町中野414-1	25-5121
恵那市中央図書館	長島町中野二丁目2-5	25-5120
明智かえでホール	明智町1138-1	54-3991
明智文化センター	明智町1860-6	54-4311
サンホールくしはら	串原3150	52-2119
まきがね公園（体育施設）	長島町中野1269-389	25-6478
中山道広重美術館	大井町176-1	20-0522
中山道ひし屋資料館	大井町60-1	20-3266
おおわご遺跡資料館	東野2201-44	25-9660
岩村歴史資料館・民俗資料館	岩村町98	43-3057
木村邸資料館	岩村町329-1	43-2846
工芸の館土佐屋	岩村町269-1	43-3451
旧石橋家住宅	岩村町267	-
江戸城下町の館勝川家	岩村町317	43-4770
岩村藩鉄砲鍛冶加納家	岩村町851-1	43-3231
いわむら美術の館	岩村町1584-2	43-4660
山岡郷土史料館	山岡町下手向1805-2	-
大正村資料館	明智町1860-7	54-3947
大正ロマン館	明智町1304-1	54-2014
大正時代館	明智町876-10	54-3549
大正村役場	明智町1884-3	54-2944
串原郷土館	串原1268	52-2411
山岡B&G海洋センター	山岡町上手向1161	56-2390
明智B&G海洋センター	明智町1138-1	54-2522
上矢作プール	上矢作町1827-1	-
岐阜県クリスタルパーク恵那スケート場	武並町竹折970-1	28-3390
《 福 祉 施 設 》		
恵那市福祉センター	大井町727-11	26-5221
大井児童センター	〃 〃	25-6493
こども発達センター・にじの家	大井町2716-8	20-0260
恵那市養護老人ホーム恵光園	大井町2716-166	25-2724
恵那市デイサービスセンター恵愛	〃 〃	26-2255
中野児童センター	長島町中野483-8	26-3878
こども元気プラザ	長島町中野414-1	25-1155
特別養護老人ホーム明日香苑	三郷町佐々良木1470-1	28-3210
ケアハウス明日香苑	〃 〃	28-3210
デイサービスセンター明日香苑	〃 〃	28-3213
岩村福祉センター	岩村町1650-1	43-0051
岩村デイサービスセンター	〃 〃	43-0051
山岡デイサービスセンターゆとり	山岡町上手向599-1	56-4324
こども発達センター・おひさま	山岡町上手向584-1	56-3620



19 議会・行政

名 称	所 在 地	電 話 番 号
《 福 祉 施 設 》		
介護老人保健施設ひまわり	明智町1090	55-0050
明智福祉センター	〃 〃	54-4820
明智デイサービスセンター	〃 〃	54-4820
明智回想法センター	明智町1142-1	54-4056
明智ひとつばたご	明智町407-1	55-3015
串原福祉センター	串原3171-1	52-2230
串原デイサービスセンター	〃 〃	52-2230
特別養護老人ホーム福寿苑	上矢作町下723-1	48-3161
上矢作福寿苑老人短期入所施設ショートステイ	〃 〃	48-3161
福寿苑老人デイサービスセンター	〃 〃	48-3161
《 病 院 ・ 診 療 所 》		
市立恵那病院	大井町2725	26-2121
市立恵那病院通所リハビリテーションセンターほほ恵み	〃 〃	25-5336
国民健康保険上矢作病院	上矢作町3111-2	47-2211
〃 三郷診療所	三郷町佐々良木1836-1	28-1070
〃 飯地診療所	飯地町68-1	22-3027
〃 岩村診療所（透析センター）	岩村町1650-1	43-2572
〃 山岡診療所（医科）	山岡町上手向595	56-2655
〃 山岡診療所（歯科）	〃 〃	56-3264
〃 串原診療所	串原3171-1	52-2925
〃 上矢作歯科診療所	上矢作町2975-1	47-2222
かみやはぎ訪問看護ステーション	上矢作町3107-8	48-3186
《 衛 生 施 設 》		
エコセンター恵那	長島町久須見1013-1	26-4389
ふれあいエコプラザ	長島町正家1015-3	25-1515
恵南クリーンセンターあおぞら	明智町吉良見245-1	0572-65-2203
恵南衛生センター	明智町989-91	54-2445
えな斎苑	東野2201-158	20-2202
藤花苑	武並町藤1246-1	28-1921
《 他 の 市 の 機 関 》		
恵那市保健センター	長島町正家一丁目1番地1	26-2111
かみやはぎ総合保健福祉センター	上矢作町3107-8	48-3185
上矢作歯科保健センター	上矢作町2975-1	47-2222
恵那市学校給食センター	大井町2716-168	26-1633
岩村学校給食センター	岩村町1545-1	43-2809
山岡学校給食センター	山岡町上手向1211-1	56-2762
明智学校給食センター	明智町1553-1	54-3615
恵那市共同福祉会館	長島町正家一丁目5-13	20-0657



19 議会・行政

名 称	所 在 地	電 話 番 号
《 他 の 市 の 機 関 》		
タウンプラザ恵那観光案内所	大井町286-25	25-4058
市営恵那駅西駐車場	大井町296-10	26-5211
アグリパーク恵那総合管理センター	長島町永田356	25-8008
田園空間ビジターセンター	笠置町河合655-7	27-3214
飯峡会館	岩村町飯羽間2601-3	43-2911
ふるさと富田会館	岩村町富田1916-3	—
山岡農村環境改善センター	山岡町上手向1207-1	56-2618
明智生活改善センター	明智町大田877-17	54-3588
福寿の里ふれあいセンター	上矢作町2955-1	—
奥矢作レクリエーションセンター	串原1149	52-2411
上矢作基幹集落センター	上矢作町漆原15-1	47-2888
上矢作林業センター	上矢作町1820-1	47-2811
山岡陶業文化センター	山岡町原1105-1	56-4567
らっぽ（楽歩）山岡健康増進センター	山岡町上手向1207-1	56-4066
くしはら温泉ささゆりの湯	串原3135-2	52-3131
道の駅そばの郷らっせいみさと	三郷町佐々良木1461-1	28-3310
道の駅おばあちゃん市・山岡	山岡町田代1565-169	59-0051
道の駅上矢作ラ・フォーレ福寿の里	上矢作町3566-1	48-3366
《 県 の 機 関 》		
恵那総合庁舎	長島町正家1067-71	26-1111
恵那警察署	長島町正家514-2	26-0110
岩村警部交番	岩村町709-4	43-0110
岐阜県農畜産公社東濃牧場	長島町鍋山4-66	56-2737
岐阜県立白鳩学園	大井町2716-13	26-2160
《 国 の 機 関 》		
恵那公共職業安定所	長島町正家一丁目3-12	26-1341
恵那労働基準監督署	〃 〃	26-2175
自衛隊岐阜地方協力本部恵那地域事務所	〃 〃	26-4310
東濃森林管理署上矢作森林事務所	上矢作町2954-3	47-2855



19 議会・行政

名 称	所 在 地	電 話 番 号
《 そ の 他 》		
明知鉄道(株)	明智町469-4	54-4101
(独)水資源機構阿木川ダム管理所	東野2201-79	25-5295
中津川・恵那広域行政推進協議会	長島町正家1067-71	26-1111
東美濃農業協同組合恵那支店	長島町中野一丁目10-1	25-5291
かんぼの宿 恵那	大井町2709	26-4600
岐阜県森連東濃支所林産物共販所	長島町永田307-69	26-3311
社会福祉法人恵那市社会福祉協議会	大井町727-11	26-5221
(一社)恵那市観光協会	大井町286-25	25-4058
東濃農業共済事務組合	大井町1008-1	25-8805
恵那商工会議所	長島町正家一丁目5-11	26-1211
恵那市恵南商工会	明智町443-4	54-2902
(一社)恵那青年会議所	長島町正家一丁目5-11	25-9401
恵那市森林組合	長島町正家一丁目10-4	26-0401
恵南森林組合	上矢作町1824-2	47-2811
恵那労働基準協会恵中支部	大井町2087-276	25-5885
恵中自家用自動車協同組合	長島町正家一丁目4-21	25-2995
(一社)恵那建設業協会	大井町2087-276	25-5221
恵那市建設協同組合	長島町正家一丁目4-13	26-1144
(公社)恵那市シルバー人材センター	長島町正家一丁目5-16	25-7788
シアター恵那	大井町2709-55	25-7767
《 市が出資する外郭団体 》		
(一財)恵那市施設管理公社	長島町正家一丁目1-1	25-8213
(一財)恵那市体育連盟	長島町中野1269-389	25-6478
(公財)恵那市文化振興会	長島町中野414-1	26-3524
国民宿舎恵那山荘	東野2390-165	66-7773
(公財)日本大正村	明智町456	54-3944
(公財)中山道広重美術館	大井町176-1	20-0522
(有)くしはらの里	串原3657-1	52-2331
恵那市土地開発公社	長島町正家一丁目1-1	26-2111
(株)アミックスコム(CATV)	長島町中野449-13	20-3252



1) 恵那市の概要

位置・地勢

本市は、岐阜県の南東部に位置し、東は中津川市、長野県（平谷村・根羽村）、西は瑞浪市、南は愛知県（豊田市）、北は加茂郡八百津町・白川町に接しています。

市域は、東西32km、南北36km、面積は504.24km²で、その約78%を山林が占めています。海拔は179mから1,709mで、市北部には笠置山、南東部には焼山をはじめとして標高800mから1,200m前後の山々が連なり、市街地の北部を木曾の御岳を源とする木曾川が、また南部には長野・岐阜・愛知の3県を流れる矢作川があり、美しい山や川に囲まれています。

気候は、太平洋気象の影響を受ける準内陸型の気候です。夏季の気温差が比較的大きく、冬季は寒さがやや厳しくて、降雪量は少量。年間を通じて比較的安定した気候です。

沿革

平成16年10月25日、恵那市、恵那郡岩村町、山岡町、明智町、串原村、上矢作町の1市4町1村が新設合併し、現在の恵那市となりました。

合併前の状況は、次の通りです。

旧恵那市	昭和29年／2町6村が合併し、旧恵那市が誕生
旧岩村町	昭和29年／1町1村が合併し、旧岩村町が誕生
旧山岡町	昭和30年／2村が合併し、旧山岡町が誕生
旧明智町	昭和30年／1町2村が合併し、旧明智町が誕生
旧串原村	明治22年／村制を施行し、旧串原村が誕生
旧上矢作町	昭和31年／2村が合併し、旧上矢作町が誕生



2) 合併までの経緯

西 暦	年 号	事 項
2002年	平成14年	<p>5月16日 「えな郡南部地域合併問題検討会議（岩村町、山岡町、明智町、串原村及び上矢作町）」が恵那市へ合併協議申し入れ</p> <p>6月4日 恵那市、岩村町、山岡町、明智町、串原村及び上矢作町の6市町村で「恵那市・恵南町村合併検討協議会（任意協議会）」を設置（以後8回開催）</p>
2003年	平成15年	<p>1月16日 第8回任意協議会において、基本5項目、議会議員及び一般職職員の取扱について確認し、法定協議会の設立に合意</p> <p>1月21日 6市町村議会において、法定協議会設置議案を議決</p> <p>2月3日 恵那市・恵南町村合併協議会（法定協議会）規約が施行され、事務局を設置</p> <p>2月19日 第1回合併協議会開催（委員38名）以後、原則として会場を恵那市恵南町村交互に開催</p> <p>3月 「新市まちづくり計画」作成のためのアンケートを実施（配布数9,050人、回収率42.9%）</p> <p>9月26日～10月31日 住民説明会を19会場で開催（延べ1,483人が出席）</p>
2004年	平成16年	<p>4月6日～4月26日 住民説明会を15会場で開催（延べ1,551人が出席）</p> <p>4月28日 合併協定調印式</p> <p>5月10日 6市町村議会において合併に関する議案を議決</p> <p>5月12日 岐阜県へ廃置分合申請書を提出</p> <p>7月8日 岐阜県議会で廃置分合議案を議決</p> <p>7月26日 総務大臣により6市町村の廃置分合が告示</p> <p>10月13日 第25回合併協議会（最終）開催</p> <p>10月25日 新恵那市誕生</p>



3) 恵那市のあゆみ

西 暦	年 号	事 項	関 係 事 項			
2004年	平成16年	10月	恵那市、岩村町、山岡町、明智町、串原村、上矢作町の1市4町1村の合併により、恵那市誕生			
		11月	広報えな創刊 初代市長に可知義明氏就任			
		12月	初代市議会議長に後藤薫廣氏、副議長に山田幸典氏が就任			
2005年	平成17年	3月	恵那北小学校の校舎と屋内運動場が完成 横通・阿妻簡易水道が完成 明智町吉良見にふれあい会館吉良見が完成	花フェスタ2005ぎふ開幕 愛・地球博が開幕		
		4月	初代助役に三宅良政氏、収入役に堀歳昭氏が就任			
		5月	恵那市自治連合会が発足 明智回想法センターが完成	花フェスタ2005ぎふ 恵那市フェスタ 5/30～6/1		
		10月	国勢調査実施（人口 55,761人） くしはら温泉ささゆりの湯入館者50万人を達成 恵那市火葬場えな斎苑が完成 市制1周年記念式典 市の花にささゆり、市の木にハナノキを制定	明知鉄道株式会社開業20周年記念式典		
		12月	岐阜県クリスタルパーク恵那スケート場がオープン			
		2006年	平成18年	3月	武並コミュニティセンターが完成	中野方ダムが完成
				4月	教育委員会が岩村振興事務所内へ移動	恵那市恵南商工会発足
				6月	恵那市企業等立地促進条例を制定	市内の観光協会が統合
				8月	日本100名城・日本3大山城サミットが岩村町で開催	岐阜県操法大会で東野分団3位
				9月		ビバ地場フェスタ inENA2006開催
2007年	平成19年	1月	クリスタルパーク恵那スケート場が入場者10万人を達成			
		2月	恵那市こども発達センター・おひさま開所 岩村町の町並みが、美しい日本の歴史的風土百選に選定される			



20 沿革

西 暦	年 号	事 項	関 係 事 項		
2007年		4月	ケーブルテレビ局が開局	恵那南高校が開校	
		7月	上矢作町大船牧場に県内初となる風力発電所が完成		
			恵那市中央図書館が開館 家具転倒防止ボランティア活動を実施（～10月）		
		8月	恵那テクノパークの第3期拡張決まる 県重要無形民俗文化財の地歌舞伎振付師松本団升さんが死去		
		9月	大正浪漫コンサート&シンポジウムが開催され、大正100年のカウントダウン始まる		
		10月	恵那市中央図書館の来館者が10万人を超す		女性消防隊が全国女性消防隊操法大会で優勝
		12月	名誉市民に伊藤喜美氏を推挙		
2008年	平成20年	1月	図書館跡に子ども元気プラザが開所	「トトロボンちゃん」から「トトロ恵ちゃん」へ引継 岐阜県操法大会で岩村分団4位 恵那市民ボランティア活動サイト「ボランティアネット」開設 明知鉄道「極楽駅」が開業 明知鉄道「東野駅」で駅舎と高齢者複合福祉施設の共用	
		2月	恵那スケート場で初の国際大会となる2008ジュニアスピードスケートカントリーマッチ国際競技大会が開催される		
		3月	上矢作統合簡易水道が完成 中野方コミュニティセンターが完成 武並保育園が新たに完成		
		5月	国重要文化財武並神社本殿の大規模修理開始		
		6月			
		8月			
		9月	大正ロマンシンポジウム開催		
		10月	大井町地域防犯パトロール隊が内閣総理大臣表彰を受賞 上矢作小学校が全日本学校歯科保険最優秀校と文部科学大臣賞を受賞		
		11月	日本3村サミットを大正村で開催 道の駅おばあちゃん市・山岡で来場者200万人を達成 市長に可知義明氏が再選		
		12月			
		2009年	平成21年		3月
4月	岩村診療所に「透析センター」開設				



20 沿革

西 暦	年 号	事 項	関 係 事 項
2009年	4月	中野方町の「おきもり」が運行開始	
	5月	武並小学校が読書活動優秀実践校文部科学大臣表彰を受賞	
	9月	くしはら温泉ささゆりの湯入館者100万人を達成	
2009年	10月	市制5周年・佐藤一斎没後150年記念祭 嚶鳴フォーラムin恵那 市長サミットを開催 生誕160年迎える日本画家「山本芳翠」生家の看板除幕	市制5周年記念事業 NHKラジオ第一「歌の散歩道」 公開録音
	11月	市制5周年記念式典	第30回全国海づくり大会回遊旗 リレー始まる 明知鉄道DMV(ディアル・モト・ビークル)の夜間試験走行
	2010年	平成22年1月	県クリスタルパーク恵那スケート場来場者30万人達成
2010年	2月	「光IPでんわ」開通	
	3月	東野小野川地区に上水道通水	
	4月		岐阜県立恵那特別支援学校が大井町から岩村町に移転
		恵那市一般廃棄物最終処分場が笠置町に完成	
	5月	農村景観日本一のシンボルとして「茅の宿とみだ」が誕生	
	6月	国重要文化財の武並神社本殿の再建	
	7月	恵那テクノパーク第3期拡張工事が完成	
	8月	木造の山岡小学校が完成	映画「ふるさとがえり」市内全域で撮影
	9月		
		恵那駅前のタウンプラザ恵那を改修し「えなてらす」がオープン 恵那西中のスクールバスを更新	
	10月	国勢調査実施(人口53,718人)	
11月	道の駅「おばあちゃん市・山岡」で来駅300万人を達成 実践女子学園と恵那市が連携協定を締結		
12月	第1回「恵那のまちなか市」を開催		
2011年	平成23年1月	「大正百年祭オープニングセレモニー」を開催 合併後初めて成人式を統一開催 全日本ジュニアスピードスケート大会がクリスタルパークで開催される 笠置町毛呂窪地区の簡易水道が完成	



20 沿革

西 暦	年 号	事 項	関 係 事 項		
2011年		3月 東日本大震災の支援に職員と車両を派遣 市民会館で東日本大震災の義援物資の受付を実施	3/11東日本大震災が発生		
		4月 生涯学習都市「三学のまち恵那」を宣言 市総合計画後期計画と市第2次行財政改革大綱がスタート	映画「ふるさとがえり」上映 6/7JR東海がリニア中央新幹線の県内中間駅を中津川市坂本地区と発表		
		7月 不適切な事務処理が発覚 大正百年を記念し、「大正百年改元記念式典」開催			
		8月 県消防操法大会で武並分団が優勝			
		9月 9/20台風15号により中野方町全域519世帯1,757人に初めて避難勧告。災害復旧事業で約3億6,500万円を補正			
		10月 旧中山道大井宿に残る「明治天皇行在所（あんざいしょ）岩井邸」を改修 岩村町の古い町並みに「岩村上町まちなか交流館」を開所			
		11月 リニア中央新幹線を生かしたまちづくりを進めるため、「リニアまちづくり室」を設置 「大正百年まちづくり交流会in大正村」開催			
		12月 静岡県掛川市と災害時相互応援協定を締結			
		2012年	平成24年1月	「三好学博士生誕150年記念フェスティバル」開催 第67回国民体育大会（ぎふ清流国体）の先陣を切って、県クリスタルパーク恵那スケート場でスピードスケート競技会が開催される	
				2月 静岡県伊豆市と災害時相互応援協定を締結	
				3月 大正村広場を整備	
				4月 3R推進施設「ふれあいエコプラザ」がオープン	
6月 リニアまちづくり構想市民委員会を立ち上げ					
8月 恵那市議会議場カメラを設置し、開かれた議会の公開を開始					
9月	次米みのり祭りで5つの祭りを開催				
10月	消防団武並分団が全国大会で10位入賞				



20 沿革

西 暦	年 号	事 項	関 係 事 項	
2012年	10月	ぎふ清流国体弓道競技を開催 大井行在所がまちかど美術館・博物館に登録		
	11月	恵那市長・恵那市議会議員選挙 市長に可知義明氏が3選		
	12月	にぎわいの拠点として、恵那駅前中央通りに中山道大井宿広場を整備		
2013年	平成25年2月	上矢作振興事務所が上矢作コミュニティセンターへ移転		
	3月	恵那市地域自治区地域協議会連絡会議が第3回地域再生大賞優秀賞を受賞 「岩村本通りの電線類地中化工事」などの岩村町社会資本整備総合交付金事業の完成を祝う長さ1.3キロのテープカットに1,200人の市民らが参加		
	4月	不適切な事務処理の経過を報告		
	6月	嚶鳴(おうめい)協議会で災害時相互応援協定を締結		
	6月	買い物弱者の支援に移動販売を開始		
	8月	中野方分団が岐阜県消防操法大会で優勝		
	9月	市の観光交流人口が年間400万人を達成(H24)		
	9月	JR東海がリニアの環境影響評価準備書を発表		
	11月	国道19号の4車線化が完成		
	12月	明智小のSLを明知鉄道明智駅に移設		
	2014年	平成26年1月	恵那テクノパークでの立地協定を締結(第3期恵那テクノパーク完売)	
		2月	県道大湫恵那線全線2車線化完成	
		3月	岩村のポスターが最高の国土交通大臣賞を受賞	
		3月	吉田小学校が閉校、明智小学校と統合	
		9月	恵那市こども園設置条例が可決	
2015年	10月	市制10周年記念式典を開催 市公式キャラクター「エーナ」を発表		
	11月	市役所西庁舎が竣工		
	平成27年2月	市立恵那病院再整備事業が開始し本体工事に着手		
	3月	中野方こども園が完成し、こども園がスタート 恵那西工業団地の開発に着手		
	5月	日本大正村の3代目村長に竹下景子さん就任		
	6月	健幸都市を宣言		
	7月	名誉市民伊藤喜美さん逝去		



20 沿革

西 暦	年 号	事 項	関 係 事 項
2015年	8月	東雲大橋が開通	
		第3次行財政改革大綱を策定 明知鉄道でSL復元に向け試験走行を実施	
	10月	国勢調査実施（人口51,073人）	
	11月	国道19号瑞浪恵那道路の事業始まる	
2016年	12月	第2次総合計画を策定	
	平成28年1月	教育大綱を策定	
	3月	市内全地区の防災計画を地域防災計画に規定	
	4月	市第2次総合計画と市第3次行財政改革がスタート	
	7月	2020年東京オリンピック・パラリンピック競技大会の開催に向けて、ボート・カヌーのキャンプ誘致協議会を設置	
	9月	全国レクリエーション大会in岐阜、市内でマレットゴルフ、弓道、グラウンド・ゴルフの3競技を開催し、約1,000人が来場	
	10月	いいじ里山バスの運行を開始 新市立恵那病院が竣工 地域に開かれたダム 現地交流会を開催 大正村浪漫亭リニューアルオープン 中部歴史まちづくりサミットを開催	
		11月	初代市長可知義明氏が退任 新市長に小坂喬峰氏が就任



4) 藩政から現在まで

