資料　2

【中津川市】
東濃鉄道営業路線「中津川線」及び「蛭川線」の廃止に伴う代替手段（新規２路線）の恵那市内乗り入れについて

１．概要

中津川市では、東濃鉄道株式会社から中津川線及び蛭川線の廃止申出があったことから、各路線の代替手段を検討してきました。この度、代替手段の内容がまとまりましたので、恵那市内への乗り入れ部分について恵那市地域公共交通会議での協議をお願い致します。

２．代替手段について

（１）北恵那交通　坂本三坂線の新設について（東鉄バス中津川線代替手段）・・・別紙１

①概要

東鉄バス中津川線のうち、中津川駅～美乃坂本駅～東鉄恵那営業所間を北恵那交通株式会社へ委託して運行を継続します。恵那市内においては、東鉄恵那営業所敷地内に東鉄恵那車庫停留所を設置します。

②運行形態　　路線定期運行

③路線、停留所　　別紙参照

④時刻　　別紙参照（変更の可能性もあります。）

⑤運賃　　別紙参照

⑥開始日　　令和３年４月１日

（２）蛭川地区コミュニティバスの新設について（東鉄バス蛭川線代替手段）・・・別紙２

①概要

中津川市蛭川地区から恵那市内に向けて、区域運行（自由経路ミーティングポイント型）のデマンドバスを週２日１往復運行します。恵那市内においては２か所のミーティングポイントを設定し、蛭川発恵那行きでは降車専用、恵那発蛭川行きでは乗車専用とします。

②運行形態　　区域運行

③運行区域　　別紙参照

④時刻　　別紙参照

⑤運賃　　別紙参照

⑥対象者　　利用登録者

⑦利用方法　　電話予約

⑧開始日　　令和３年４月１日

別紙1・・・・坂本三坂線

停留所の名称及び位置並びに停留所間のキロ程

(1)坂本三坂線

既設新設の別	NO.	ふりがな / 名称		位置	キロ程(km) 往路 区間	往路 累計	復路 区間	復路 累計	備考(他系統での設置状況等)
既設	1	なかつがわえきまえ	往	中津川市太田町二丁目の2				11.4	
		中津川駅前	復		0.5		0.5		
既設	2	よどがわ	往	中津川市淀川町三丁目地先		0.5		10.9	
		淀川	復	中津川市ゑびす町1の6先	0.6		0.6		
既設	3	にしみやまち	往	中津川市中津川1803の9		1.1		10.3	
		西宮町	復		0.3		0.3		
既設	4	おばとぐち	往	中津川市中津川1862の18		1.4		10.0	
		尾鳩口	復	中津川市中津川1862の14	0.6		0.6		
既設	5	みつびしこうじょうまえ	往	中津川市駒場町1番地3号		2.0		9.4	
		三菱工場前	復	中津川市駒場町936-1号	0.3		0.3		
新設	6	こまんば	往	中津川市駒場町521-4地先		2.3		9.1	
		駒場	復		0.5		0.5		
新設	7	あおき	往	中津川市駒場447-21地先		2.8		8.6	
		青木	復		0.5		0.5		
新設	8	かみじゅく	往	中津川市駒場168-3地先		3.3		8.1	
		上宿	復		0.5		0.5		
新設	9	にしやまぐち	往	中津川市駒場1448-1地先		3.8		7.6	
		西山口	復		0.4		0.4		
新設	10	こいしづか	往	中津川市駒場1486-4地先		4.2		7.2	
		小石塚	復		0.2		0.3		
新設	11	さんらいふなかつがわまえ	往	中津川市手賀野171-2地先		4.4		6.9	
		サンライフ中津川前	復	－	0.3				
新設	12	なかつがわいんたーぐち	往	中津川市千旦林52-5地先		4.7		6.9	
		中津川インター口	復	中津川市千旦林146-2地先	0.8		0.8		
新設	13	ろくじぞう	往	中津川市千旦林374-4地先		5.5		6.1	
		六地蔵	復		0.4		0.4		
新設	14	せんだんばやし	往	中津川市千旦林34-5地先		5.9		5.7	
		千旦林	復		0.5		0.5		
新設	15	やぶした	往	中津川市千旦林857-2地先		6.4		5.2	
		藪下	復		0.4		0.4		
新設	16	なかだいら	往	中津川市千旦林968-1-2地先		6.8		4.8	
		中平	復	中津川市千旦林1038-3地先	0.7		0.7		
新設	17	みつやぐち	往	中津川市千旦林1241-4地先		7.5		4.1	
		三津谷口	復		0.6		0.6		
新設	18	みのさかもと	往	中津川市千旦林1451-4地先		8.1		3.5	
		美乃坂本	復		0.3		0.3		
新設	19	さかもとしょうがっこうまえ	往	中津川市茄子川626-47地先		8.4		3.2	
		坂本小学校前	復		0.6		0.6		
新設	20	さかもとなかぎり	往	中津川市茄子川688-8地先		9.0		2.6	
		坂本中切	復		0.5		0.5		
新設	21	なすびがわ	往	中津川市茄子川1213-2地先		9.5		2.1	
		茄子川	復		0.5		0.5		
新設	22	さかもとなかまち	往	中津川市茄子川1145-6地先		10.0		1.6	
		坂本中町	復		0.5		0.5		
新設	23	さかもとみさか	往	中津川市茄子川2077-525地先		10.5		1.1	
		坂本三坂	復	中津川市茄子川1143-90地先	1.1		1.1		
新設	24	とうてつえなしゃこ	往	恵那市大井町雀子ヶ根2078-10		11.6			
		東鉄恵那車庫	復						
					往路キロ程		復路キロ程		
					11.6Km		11.4Km		

停留所の名称及び位置並びに停留所間のキロ程

(1)坂本三坂線(市民病院経由)

既設新設の別	NO.	ふりがな / 名称		位置	キロ程(km) 往路 区間	往路 累計	復路 区間	復路 累計	備考(他系統での設置状況等)
既設	1	なかつがわえきまえ	往	中津川市太田町二丁目の2				16.8	
		中津川駅前	復		0.5		0.5		
既設	2	よどがわ	往	中津川市淀川町三丁目地先		0.5		16.3	
		淀川	復	中津川市ゑびす町1の6先	0.6		0.6		
既設	3	にしみやまち	往	中津川市中津川1803の9		1.1		15.7	
		西宮町	復		0.3		0.3		
既設	4	おばとぐち	往	中津川市中津川1862の18		1.4		15.4	
		尾鳩口	復	中津川市中津川1862の14	0.6		0.6		
既設	5	みつびしこうじょうまえ	往	中津川市駒場町1番地3号		2.0		14.8	
		三菱工場前	復	中津川市駒場町936-1号	0.3		0.3		
新設	6	こまんば	往	中津川市駒場町521-4地先		2.3		14.5	
		駒場	復		3.2		3.2		
既設	7	しみんびょういん	往	中津川市駒場字大峡1522番地の1		5.5		11.3	
		市民病院	復		2.7		2.7		
新設	8	あおき	往	中津川市駒場447-21地先		8.2		8.6	
		青木	復		0.5		0.5		
新設	9	かみじゅく	往	中津川市駒場168-3地先		8.7		8.1	
		上宿	復		0.5		0.5		
新設	10	にしやまぐち	往	中津川市駒場1448-1地先		9.2		7.6	
		西山口	復		0.4		0.4		
新設	11	こいしづか	往	中津川市駒場1486-4地先		9.6		7.2	
		小石塚	復		0.2		0.3		
新設	12	さんらいふなかつがわまえ	往	中津川市手賀野171-2地先		9.8		6.9	
		サンライフ中津川前	復	－	0.3				
新設	13	なかつがわいんたーぐち	往	中津川市千旦林52-5地先		10.1		6.9	
		中津川インターロ	復	中津川市千旦林146-2地先	0.8		0.8		
新設	14	ろくじぞう	往	中津川市千旦林374-4地先		10.9		6.1	
		六地蔵	復		0.4		0.4		
新設	15	せんだんばやし	往	中津川市千旦林34-5地先		11.3		5.7	
		千旦林	復		0.5		0.5		
新設	16	やぶした	往	中津川市千旦林857-2地先		11.8		5.2	
		藪下	復		0.4		0.4		
新設	17	なかだいら	往	中津川市千旦林968-1-2地先		12.2		4.8	
		中平	復	中津川市千旦林1038-3地先	0.7		0.7		
新設	18	みつやぐち	往	中津川市千旦林1241-4地先		12.9		4.1	
		三津谷口	復		0.6		0.6		
新設	19	みのさかもと	往	中津川市千旦林1451-4地先		13.5		3.5	
		美乃坂本	復		0.3		0.3		
新設	20	さかもとしょうがっこうまえ	往	中津川市茄子川626-47地先		13.8		3.2	
		坂本小学校前	復		0.6		0.6		
新設	21	さかもとなかぎり	往	中津川市茄子川688-8地先		14.4		2.6	
		坂本中切	復		0.5		0.5		
新設	22	なすびがわ	往	中津川市茄子川1213-2地先		14.9		2.1	
		茄子川	復		0.5		0.5		
新設	23	さかもとなかまち	往	中津川市茄子川1145-6地先		15.4		1.6	
		坂本中町	復		0.5		0.5		
新設	24	さかもとみさか	往	中津川市茄子川2077-525地先		15.9		1.1	
		坂本三坂	復	中津川市茄子川1143-90地先	1.1		1.1		
新設	25	とうてつえなしゃこ	往	恵那市大井町雀子ヶ根2078-10		17.0			
		東鉄恵那車庫	復						
					往路キロ程		復路キロ程		
					17.0Km		16.8Km		

坂本三坂線時刻表(案)

2021年04月01日 改正

27-坂本三坂線　　往路

	坂本三坂線［下り］	坂本三坂線［下り］	坂本三坂線［下り］	坂本三坂線［下り］	坂本三坂線［下り・市民病院経由］	坂本三坂線［下り］	坂本三坂線［下り］	坂本三坂線［下り］
中津川駅前	07:40	08:20	09:40	10:00	11:30	14:40	16:40	17:40
三菱工場前	07:46	08:26	09:46	10:06	11:36	14:46	16:46	17:46
市民病院	↓↓	↓↓	↓↓	↓↓	11:44	↓↓	↓↓	↓↓
青木	07:48	08:28	09:48	10:08	11:49	14:48	16:48	17:48
中津川インター口	07:53	08:33	09:53	10:13	11:54	14:53	16:53	17:53
美乃坂本	08:00	08:40	10:00	10:20	12:01	15:00	17:00	18:00
茄子川	08:05	08:45	10:05	10:25	12:06	15:05	17:05	18:05
坂本三坂	08:07	08:47	10:07	10:27	12:08	15:07	17:07	18:07
東鉄恵那車庫	08:10	08:50	10:10	10:30	12:11	15:10	17:10	18:10

27-坂本三坂線　　復路

	坂本三坂線［上り］	坂本三坂線［上り・市民病院経由］	坂本三坂線［上り］	坂本三坂線［上り］	坂本三坂線［上り］	坂本三坂線［上り］	坂本三坂線［上り］	坂本三坂線［上り］	坂本三坂線［上り］
東鉄恵那車庫	06:55	08:20	09:00	10:20	10:40	12:20	15:20	17:20	18:20
坂本三坂	06:58	08:23	09:03	10:23	10:43	12:23	15:23	17:23	18:23
茄子川	07:00	08:25	09:05	10:25	10:45	12:25	15:25	17:25	18:25
美乃坂本	07:05	08:30	09:10	10:30	10:50	12:30	15:30	17:30	18:30
中津川インター口	07:12	08:37	09:17	10:37	10:57	12:37	15:37	17:37	18:37
青木	07:16	08:41	09:21	10:41	11:01	12:41	15:41	17:41	18:41
市民病院	↓↓	08:47	↓↓	↓↓	↓↓	↓↓	↓↓	↓↓	↓↓
三菱工場前	07:18	08:54	09:23	10:43	11:03	12:43	15:43	17:43	18:43
中津川駅前	07:25	09:01	09:30	10:50	11:10	12:50	15:50	17:50	18:50

黒字　**平日のみ運転**

赤字　**土曜・休日のみ運転**

時刻表の見方

平日は**黒字**(**平日のみ運転**)の時刻をご確認下さい。

土曜・休日は赤字(土曜・休日のみ運転)の時刻をご確認下さい。

お盆　8月13日～8月15日は土休日ダイヤにて運行します。

年末年始　12月30日・1月2・3日は土休日ダイヤにて運行します。

北恵那交通株式会社

坂本三坂線路線図【中津川駅前（中津川市民病院）～美乃坂本駅前～東鉄恵那車庫】

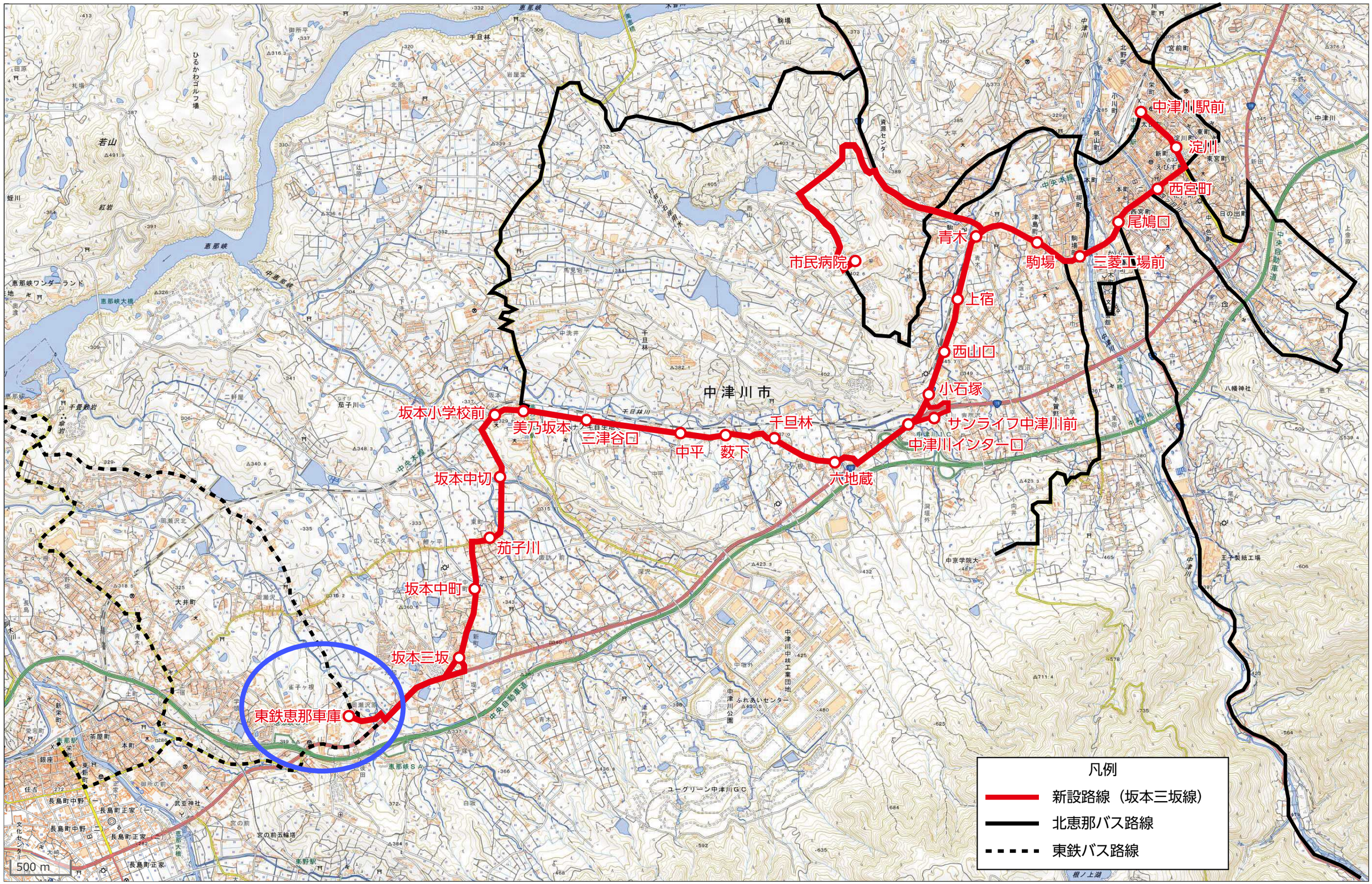

坂本三坂線　（中津川駅前～市民病院～青木～坂本駅前～三坂～東鉄恵那車庫）

指定停留所

区界停留所	指定停留所	実キロ程
西宮町	尾鳩口	0.6
三菱工場前	駒場	0.3
小石塚	サンライフ中津川前	0.2
	中津川インターロ	0.3
美乃坂本	坂本小学校前	0.3

上段	新運賃
下段	運賃キロ

																			東鉄恵那車庫
																		坂本三坂	180
																			1.1
																	坂本中町	180	190
																		0.5	1.6
																茄子川	180	180	190
																	0.5	1.0	2.1
															坂本中切	180	200	200	240
														坂本小学校前		0.5	1.0	1.5	2.6
															美乃坂本	180	180	200	200	240
																0.9	1.4	1.9	2.4	3.5
													三津谷口	180	180	180	230	230	270
														0.6	1.5	2.0	2.5	3.0	4.1
												中　平	180	180	230	230	280	280	320
													0.7	1.3	2.2	2.7	3.2	3.7	4.8
											藪　下	180	180	180	230	230	280	280	320
												0.4	1.1	1.7	2.6	3.1	3.6	4.1	5.2
										千旦林	180	180	180	210	270	270	320	320	360
											0.5	0.9	1.6	2.2	3.1	3.6	4.1	4.6	5.7
								サンライフ中津川前		六地蔵	180	180	180	180	210	270	270	320	320	360
								中津川インターロ			0.4	0.9	1.3	2.0	2.6	3.5	4.0	4.5	5.0	6.1
									小石塚	180	180	180	230	230	260	320	320	370	370	410
										1.1	1.5	2.0	2.4	3.1	3.7	4.6	5.1	5.6	6.1	7.2
								西山口	180	180	220	220	270	270	300	360	360	410	410	450
									0.4	1.5	1.9	2.4	2.8	3.5	4.1	5.0	5.5	6.0	6.5	7.6
							上　宿	180	180	180	220	220	270	270	300	360	360	410	410	450
								0.5	0.9	2.0	2.4	2.9	3.3	4.0	4.6	5.5	6.0	6.5	7.0	8.1
						青　木	180	180	180	200	240	240	290	290	320	390	390	430	430	470
							0.5	1.0	1.4	2.5	2.9	3.4	3.8	4.5	5.1	6.0	6.5	7.0	7.5	8.6
					市民病院	210	240	280	280	330	370	370	420	420	440	510	510	530	530	570
						2.7	3.2	3.7	4.1	5.2	5.6	6.1	6.5	7.2	7.8	8.7	9.2	9.7	10.2	11.3
			駒　場																	
				三菱工場前	260	180	180	190	190	240	280	280	330	330	360	420	420	470	470	510
		尾鳩口			3.2	0.8	1.3	1.8	2.2	3.3	3.7	4.2	4.6	5.3	5.9	6.8	7.3	7.8	8.3	9.4
			西宮町	180	290	180	190	230	230	280	320	320	370	370	400	460	460	510	510	550
				0.9	4.4	1.7	2.2	2.7	3.1	4.2	4.6	5.1	5.5	6.2	6.8	7.7	8.2	8.7	9.2	10.3
		淀　川	180	180	320	190	220	260	260	310	350	350	400	400	430	490	490	520	520	560
			0.6	1.5	5.0	2.3	2.8	3.3	3.7	4.8	5.2	5.7	6.1	6.8	7.4	8.3	8.8	9.3	9.8	10.9
中津川駅前	180	180	180	340	220	240	280	280	330	370	370	420	420	450	510	510	540	540	580
	0.5	1.1	2.0	5.5	2.8	3.3	3.8	4.2	5.3	5.7	6.2	6.6	7.3	7.9	8.8	9.3	9.8	10.3	11.4

別紙2　蛭川地区コミュニティバス

蛭川地区コミュニティバス　サービス水準、運行形態、運行方式の設定

<table>
<tr><th></th><th>蛭川線（地域外デマンド便）</th></tr>
<tr><td>運行区域</td><td>中津川市蛭川
【運行区域外乗降場所】
・公布町（恵那市大井町・東鉄バス公布町バス停）
・恵那駅西（恵那市大井町・恵那駅西駐車場横恵那市市有地）</td></tr>
<tr><td>運行形態</td><td>自由経路ミーティングポイント型（予約のある乗降場所間のみを最短距離で運行する。予約がない場合は運行しない。）</td></tr>
<tr><td>乗降場所（ミーティングポイント）</td><td>利用実績のあるコミバスバス停の場所、東鉄バス停の場所、利用申請のあった場所（乗降場所は設定するミーティングポイントに限る。）</td></tr>
<tr><td>運行日</td><td>火・木曜日</td></tr>
<tr><td>運休日</td><td>年末年始（12/29～1/3）、荒天時（暴風雨警報、特別警報発令時）</td></tr>
<tr><td>運行時間帯
ダイヤ</td><td>
<table>
<tr><th colspan="2">ミーティングポイント</th><th>第1便</th></tr>
<tr><td colspan="2">乗車場所（地域内）</td><td>8:30
↓
（乗り合わせ）
↓</td></tr>
<tr><td>降車専用
（地域外）</td><td>公布町</td><td>8:58</td></tr>
<tr><td></td><td>恵那駅西</td><td>9:00</td></tr>
</table>
<table>
<tr><th colspan="2">ミーティングポイント</th><th>第2便</th></tr>
<tr><td>乗車専用
（地域外）</td><td>恵那駅西</td><td>13:00</td></tr>
<tr><td></td><td>公布町</td><td>13:02</td></tr>
<tr><td colspan="2">降車場所（地域内）</td><td>↓
（乗り合わせ）
↓
13:30</td></tr>
</table>
</td></tr>
<tr><td>車両</td><td>運行事業者の所有する車両を使用する。</td></tr>
<tr><td>利用申込</td><td>利用者はあらかじめ利用申し込みを行う。</td></tr>
<tr><td>予約方法</td><td>電話連絡及び車内での口頭受付を予定している。電話予約は前日の17時までとする。（詳細は運行事業者と協議する。）</td></tr>
<tr><td>運賃</td><td>大人（中学生以上）一乗車 500円、小学生一乗車 250円、乳幼児無料
※身体障害者手帳の交付を受けている者及び同乗するその介護者、療育手帳の交付を受けている者及び同乗するその介護者、精神障害者保健福祉手帳の交付を受けている者及び同乗するその介護者については、運賃の5割に相当する額を減額する。</td></tr>
</table>

※地域外とは、中津川市蛭川地域以外の地域のことをいう。

蛭川地区コミュニティバス　運行区域図

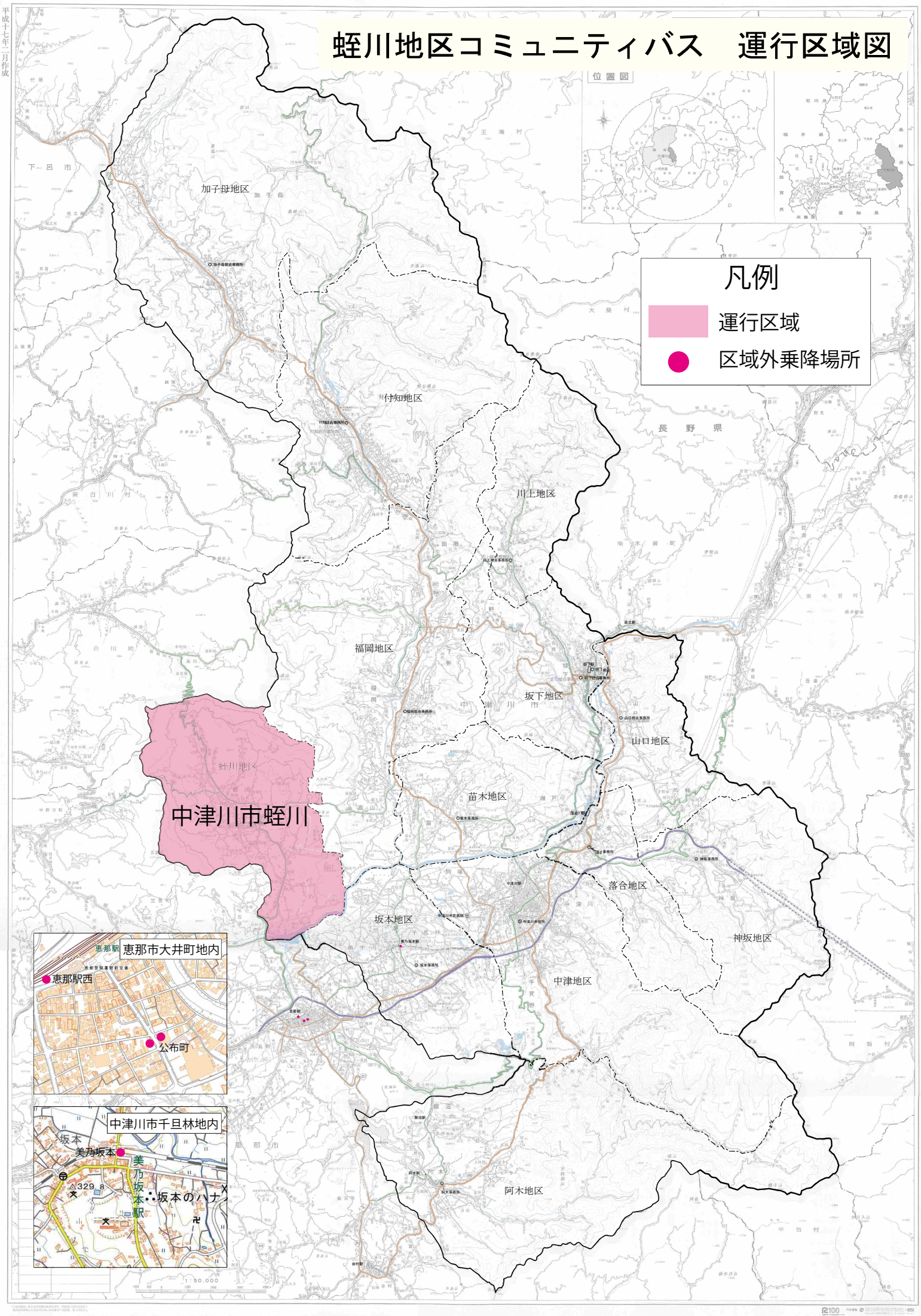

運賃の種類、額

種類		額
普通旅客運賃	片道	別表３　最低運賃　大人１８０円　小児９０円
定期旅客運賃	通勤	（ア）
	通学	（イ）
	通勤通学	（ウ）
	端数通勤	（エ）
	端数通学	（オ）
回数旅客運賃	普通	基準運賃×１０　（１１枚綴り　割引率０.０９１）
	通学	基準運賃×１０　（１３枚綴り　割引率０.２３１）
	特殊（昼間）	基準運賃×１０　（１３枚綴り　割引率０.２３１）
団体旅客運賃	普通	基準運賃×人員×（１−０.１）　（割引率０.１）
	学生	基準運賃×人員×（１−０.２）　（割引率０.２）
割引運賃	身体障害者福祉法・児童福祉法・療育手帳制度・精神障害者手帳要項の適用を受ける者に対する割引	普通旅客運賃　５割引 定期旅客運賃（大人）　３割引 小児定期旅客運賃は割引しない
小荷物運賃	郵便物	国土交通省（運輸省）告示による
	その他	新聞紙：20kg未満 雑誌：運送区間の小児片道普通旅客運賃に相当する額 その他物品：20kg以上　運送区間の大人片道普通旅客運賃に相当する額

運賃計算方

ア．小児運賃は大人運賃の半額とし、１０円未満の端数は１０円単位に四捨五入する。

イ．運賃計算上の端数は、１０円単位に四捨五入する。

ウ．消費税率引上げに伴う改定上限運賃の算出については、
「2019年10月からの消費税率引き上げに伴う乗り合いバス運賃・料金改定の取り扱いについて」
（平成31年3月12日付け国自旅第277号）に基づく方法(別紙①「増収率算定表」記載の通り）とする。

（ア）通勤定期旅客運賃：２割５分引

１ヶ月　基準運賃額×６０×（１−０.２５）

２ヶ月　１ヶ月定期運賃×２×０.９８

３ヶ月　１ヶ月定期運賃×３×０.９５

６ヶ月　１ヶ月定期運賃×６×０.９

（イ）通学定期旅客運賃：10kmまで４割引、15kmまで６割引、15.１km以上８割引

１ヶ月　基準運賃額×６０×（１−0.4）　※上記kmの条件に応じてそれぞれ割引

２ヶ月　１ヶ月定期運賃×２×０.９８

３ヶ月　１ヶ月定期運賃×３×０.９５

６ヶ月　１ヶ月定期運賃×６×０.９

（ウ）通勤通学定期旅客運賃

乗車区間の通勤定期旅客運賃と通学定期旅客運賃の合算額を全区間往復

乗車となる場合は２分の１した額、その他の場合は４分の１した額

（エ）端数通勤定期旅客運賃：２割５分引

１ヶ月　基準運賃額×（６０＋端数の日数の２倍）×（１−０.２５）

２ヶ月　１ヶ月定期運賃算出方の「６０」を「１２０」とした額に０.９８を乗じる

３ヶ月　１ヶ月定期運賃算出方の「６０」を「１８０」とした額に０.９５を乗じる

６ヶ月　１ヶ月定期運賃算出方の「６０」を「３６０」とした額に０.９を乗じる

（オ）端数通学定期旅客運賃：10kmまで４割引、15kmまで６割引、15.１km以上８割引

１ヶ月　基準運賃額×（６０＋端数の日数の２倍）×（１−０.６）

※上記kmの条件に応じてそれぞれ割引

２ヶ月　１ヶ月定期運賃算出方の「６０」を「１２０」とした額に０.９８を乗じる

３ヶ月　１ヶ月定期運賃算出方の「６０」を「１８０」とした額に０.９５を乗じる

６ヶ月　１ヶ月定期運賃算出方の「６０」を「３６０」とした額に０.９を乗じる

運賃の適用方法

1．この運賃は、当社の一般乗合バスで旅客及び物品を運送する場合に適用する。

2．運賃区界でない停留所から乗車する旅客の運賃は、指定停留所を除いてその停留所の外方にある運賃区界停留所からの運賃を適用する。

指定停留所から乗車する旅客の運賃は、当該運賃区界停留所からの運賃を適用する。

ただし、同一運賃区界停留所に属する指定停留所相互間の運賃が異なる場合は、低額の運賃を適用する。

3．大人運賃と小人運賃の区分は、次に掲げる区分による。

大人運賃　　中学生以上の者

小人運賃　　小学生以下の者

4．旅客運賃の適用方法は、次のとおりとする。

ア．普通旅客運賃

(ｱ) 片道普通旅客運賃は、旅客が片道１回乗車する場合に適用する。

(ｲ) 普通乗車券を使用する旅客が途中下車した時は、原則として前途の区間の乗車を認めない。

イ．定期旅客運賃

(ｱ) 通勤定期旅客運賃、通学定期旅客運賃及び通勤通学定期旅客運賃は、旅客が同一停留所の区間を不定回数乗車する場合に適用する。

(ｲ) 通勤定期旅客運賃を適用する旅客の範囲は限定しない。

(ｳ) 通学定期旅客運賃及び通勤通学定期旅客運賃を適用する旅客の範囲は、学校教育法第 1 条に規定する小学校、中学校、高等学校、大学、高等専門学校、盲学校、聾学校、養護学校及び幼稚園並びに児童福祉法第39条に規定するものとする。

(ｴ) 端数通勤定期旅客運賃、端数通学定期旅客運賃を適用する旅客は、旅客が同一停留所間を不定期回数乗車する場合とする。

(ｵ) 適用の範囲は上記(ｲ)(ｳ)に準ずる。

(ｶ) 片道旅客運賃を設定していない区間（２路線以上）にまたがって乗車する旅客の運賃は、次の基準運賃額に対応する区間の運賃を適用する。

a　対キロ区間制

乗降停留所間（乗降停留所が運賃区界停留所でない場合は、運賃区界停留所相互間）の運賃計算キロ程に対応する大人片道普通旅客運賃額。

ただし、それぞれの乗降区間の大人片道普通旅客運賃の併算額が前記の運賃額より低額となる場合は、併算額を基準運賃とする。

(ｷ) 定期乗車券を使用する旅客については、途中下車及び乗車回数を制限しない。

ウ．回数旅客運賃

(ｱ) 回数旅客運賃は、旅客が片道普通旅客運賃設定区間内の不定停留所間を多回数乗車する場合に適用

する。

(ｲ) 通学回数旅客運賃を適用する旅客の範囲は、通学定期乗車券の発売条件に該当するものとする。

(ｳ) 回数乗車券を使用する旅客が途中下車したときは、前途の区間の乗車を認めない。

(ｴ) 特殊(昼間)回数乗車券は、旅客の利用時間帯(降車時10時～16時)に使用する場合に適用する。
ただし、日曜日、祝日、土曜日は終日適用する。

ｴ. 団体旅客運賃

(ｱ) 団体旅客運賃は、旅行目的、行程を同じくするもので構成された15人以上の旅客が、他の旅客と混乗して乗車する場合に適用する。

(ｲ) 学生団体旅客運賃を適用する旅客の範囲は、通学定期乗車券の発売条件に該当するものと、その付添人(教職員、旅行斡旋人を含む)とする。

5. 旅客運賃の割引の種類別の適用方法は、次のとおりとする。

ア. 身体障害者に対する割引

身体障害者福祉法(昭和24年法律第283号)第15条第4項の規定により身体障害者手帳の交付を受けている者及び介護人(当社において介護人を必要と認めた場合)とする。

イ. 児童福祉法の適用を受ける者に対する割引

児童福祉法(昭和22年法律第164号)第12条の4、第41条から
第44条までに規定する諸施設により、養護又は保護を受けている者及び付添人(当社において付添人を必要と認めた場合)とする。

ウ. 知的障害者・精神障害者に対する割引

療育手帳制度要項(昭和48年9月27日、厚生事務次官通知)に規定する知的障害者療育手帳の交付を受けた者又は精神保健及び精神障害者福祉に関する法律第45条第2項の規定により精神障害者福祉手帳の交付を受けているもの及び介護人(当社において介護人を必要と認めた場合)とする。

6. 運賃の割引で2以上の割引条件に該当する場合は、同一乗車券について重複して運賃の割引をしない。

7. 小荷物運賃の適用方法は次のとおりとする。

小荷物運賃は、荷主から物品の運送を引受けた場合に適用する。

運賃の算出基礎

1.　運賃計算率

【普通旅客運賃】

2．0㎞まで・・・・・・・・・・・・・・・・・・・・・・・・・・・基準賃率の2倍

2．1㎞から10．0㎞まで・・・・・・・・・・・・・・・・基準賃率46円90銭

10．1㎞から20．0㎞まで・・・・・・・・・・・・・・・基準賃率の0．9倍

20．1㎞から30．0㎞まで・・・・・・・・・・・・・・・基準賃率の0．7倍

30．1㎞以上・・・・・・・・・・・・・・・・・・・・・・・・基準賃率の0．5倍

上記により算出された運賃から消費税分（5%）を控除した税抜き運賃を算出し、当該税抜き運賃に110／100を乗じて算出する。

ただし、最低運賃は、大人180円・小児90円とする。

【定期旅客運賃】

1ヶ月・・・・・・・通　勤：2割5分引き

通　学：10．0㎞まで4割引き　　15．0㎞まで6割引き

15．1㎞以上8割引き

2ヶ月・・・・・・・1ヶ月定期の2倍の2分引き

3ヶ月・・・・・・・1ヶ月定期の3倍の5分引き

6ヶ月・・・・・・・1ヶ月定期の6倍の1割引き

【回数旅客運賃】

普通（11枚綴り）・・・・・・・・9分1厘引き

学生・昼間（13枚綴り）・・・2割3分1厘引き

2.　運賃計算キロ程

（1）　運賃計算キロ程の定め方

停留所間のキロ程は、実キロ程（キロ未満1位まで、2位四捨五入）である。

（2）　停留所間キロ程は、普通旅客運賃表記載のとおりである。

3.　運賃の制定形態

全線　対キロ区間制

定期旅客運賃表（通勤）

2019年10月1日改正

改定運賃	１ケ月	２ケ月	３ケ月	６ケ月
180	8,100	15,880	23,090	43,740
190	8,550	16,760	24,370	46,170
200	9,000	17,640	25,650	48,600
210	9,450	18,520	26,930	51,030
220	9,900	19,400	28,220	53,460
230	10,350	20,290	29,500	55,890
240	10,800	21,170	30,780	58,320
250	11,250	22,050	32,060	60,750
260	11,700	22,930	33,350	63,180
270	12,150	23,810	34,630	65,610
280	12,600	24,700	35,910	68,040
290	13,050	25,580	37,190	70,470
300	13,500	26,460	38,480	72,900
310	13,950	27,340	39,760	75,330
320	14,400	28,220	41,040	77,760
330	14,850	29,110	42,320	80,190
340	15,300	29,990	43,610	82,620
350	15,750	30,870	44,890	85,050
360	16,200	31,750	46,170	87,480
370	16,650	32,630	47,450	89,910
380	17,100	33,520	48,740	92,340
390	17,550	34,400	50,020	94,770
400	18,000	35,280	51,300	97,200
410	18,450	36,160	52,580	99,630
420	18,900	37,040	53,870	102,060
430	19,350	37,930	55,150	104,490
440	19,800	38,810	56,430	106,920
450	20,250	39,690	57,710	109,350
460	20,700	40,570	59,000	111,780
470	21,150	41,450	60,280	114,210
480	21,600	42,340	61,560	116,640
490	22,050	43,220	62,840	119,070
500	22,500	44,100	64,130	121,500
510	22,950	44,980	65,410	123,930
520	23,400	45,860	66,690	126,360
530	23,850	46,750	67,970	128,790
540	24,300	47,630	69,260	131,220
550	24,750	48,510	70,540	133,650
560	25,200	49,390	71,820	136,080
570	25,650	50,270	73,100	138,510

改定運賃	１ケ月	２ケ月	３ケ月	６ケ月
580	26,100	51,160	74,390	140,940
590	26,550	52,040	75,670	143,370
600	27,000	52,920	76,950	145,800
610	27,450	53,800	78,230	148,230
620	27,900	54,680	79,520	150,660
630	28,350	55,570	80,800	153,090
640	28,800	56,450	82,080	155,520
650	29,250	57,330	83,360	157,950
660	29,700	58,210	84,650	160,380
670	30,150	59,090	85,930	162,810
680	30,600	59,980	87,210	165,240
690	31,050	60,860	88,490	167,670
700	31,500	61,740	89,780	170,100
710	31,950	62,620	91,060	172,530
720	32,400	63,500	92,340	174,960
730	32,850	64,390	93,620	177,390
740	33,300	65,270	94,910	179,820
750	33,750	66,150	96,190	182,250
760	34,200	67,030	97,470	184,680
770	34,650	67,910	98,750	187,110
780	35,100	68,800	100,040	189,540
790	35,550	69,680	101,320	191,970
800	36,000	70,560	102,600	194,400
810	36,450	71,440	103,880	196,830
820	36,900	72,320	105,170	199,260
830	37,350	73,210	106,450	201,690
840	37,800	74,090	107,730	204,120
850	38,250	74,970	109,010	206,550
860	38,700	75,850	110,300	208,980
870	39,150	76,730	111,580	211,410
880	39,600	77,620	112,860	213,840
890	40,050	78,500	114,140	216,270
900	40,500	79,380	115,430	218,700
910	40,950	80,260	116,710	221,130
920	41,400	81,140	117,990	223,560
930	41,850	82,030	119,270	225,990
940	42,300	82,910	120,560	228,420
950	42,750	83,790	121,840	230,850
960	43,200	84,670	123,120	233,280
970	43,650	85,550	124,400	235,710

改定運賃	１ケ月	２ケ月	３ケ月	６ケ月
980	44,100	86,440	125,690	238,140
990	44,550	87,320	126,970	240,570
1,000	45,000	88,200	128,250	243,000
1,010	45,450	89,080	129,530	245,430
1,020	45,900	89,960	130,820	247,860
1,030	46,350	90,850	132,100	250,290
1,040	46,800	91,730	133,380	252,720
1,050	47,250	92,610	134,660	255,150
1,060	47,700	93,490	135,950	257,580
1,070	48,150	94,370	137,230	260,010
1,080	48,600	95,260	138,510	262,440
1,090	49,050	96,140	139,790	264,870
1,100	49,500	97,020	141,080	267,300
1,110	49,950	97,900	142,360	269,730
1,120	50,400	98,780	143,640	272,160
1,130	50,850	99,670	144,920	274,590
1,140	51,300	100,550	146,210	277,020
1,150	51,750	101,430	147,490	279,450
1,160	52,200	102,310	148,770	281,880
1,170	52,650	103,190	150,050	284,310
1,180	53,100	104,080	151,340	286,740
1,190	53,550	104,960	152,620	289,170
1,200	54,000	105,840	153,900	291,600
1,210	54,450	106,720	155,180	294,030
1,220	54,900	107,600	156,470	296,460
1,230	55,350	108,490	157,750	298,890
1,240	55,800	109,370	159,030	301,320
1,250	56,250	110,250	160,310	303,750
1,260	56,700	111,130	161,600	306,180
1,270	57,150	112,010	162,880	308,610
1,280	57,600	112,900	164,160	311,040
1,290	58,050	113,780	165,440	313,470
1,300	58,500	114,660	166,730	315,900
1,310	58,950	115,540	168,010	318,330
1,320	59,400	116,420	169,290	320,760
1,330	59,850	117,310	170,570	323,190
1,340	60,300	118,190	171,860	325,620
1,350	60,750	119,070	173,140	328,050
1,360	61,200	119,950	174,420	330,480
1,370	61,650	120,830	175,700	332,910

基準運賃が1,190円以上の通勤定期旅客運賃については、下記の算式により算出されたものとする。

１ケ月定期旅客運賃　　基準運賃×60×（1−0.25）

２ケ月定期旅客運賃　　１ケ月定期旅客運賃×2×（1−0.02）

３ケ月定期旅客運賃　　１ケ月定期旅客運賃×3×（1−0.05）

６ケ月定期旅客運賃　　１ケ月定期旅客運賃×6×（1−0.1）

定期旅客運賃表（通学）

2019年10月1日改正

改定運賃	１ケ月	２ケ月	３ケ月	６ケ月
180	6,480	12,700	18,470	34,990
190	6,840	13,410	19,490	36,940
200	7,200	14,110	20,520	38,880
210	7,560	14,820	21,550	40,820
220	7,920	15,520	22,570	42,770
230	8,280	16,230	23,600	44,710
240	8,640	16,930	24,620	46,660
250	9,000	17,640	25,650	48,600
260	9,360	18,350	26,680	50,540
270	9,720	19,050	27,700	52,490
280	10,080	19,760	28,730	54,430
290	10,440	20,460	29,750	56,380
300	10,800	21,170	30,780	58,320
310	11,160	21,870	31,810	60,260
320	11,520	22,580	32,830	62,210
330	11,880	23,280	33,860	64,150
340	12,240	23,990	34,880	66,100
350	12,600	24,700	35,910	68,040
360	12,960	25,400	36,940	69,980
370	13,320	26,110	37,960	71,930
380	13,680	26,810	38,990	73,870
390	14,040	27,520	40,010	75,820
400	14,400	28,220	41,040	77,760
410	14,760	28,930	42,070	79,700
420	15,120	29,640	43,090	81,650
430	15,480	30,340	44,120	83,590
440	15,840	31,050	45,140	85,540
450	16,200	31,750	46,170	87,480
460	16,560	32,460	47,200	89,420
470	16,920	33,160	48,220	91,370
480	17,280	33,870	49,250	93,310
490	17,640	34,570	50,270	95,260
500	18,000	35,280	51,300	97,200
510	18,360	35,990	52,330	99,140
520	18,720	36,690	53,350	101,090
530	19,080	37,400	54,380	103,030
540	19,440	38,100	55,400	104,980
550	19,800	38,810	56,430	106,920
560	20,160	39,510	57,460	108,860
570	20,400	39,980	58,140	110,160

改定運賃	１ケ月	２ケ月	３ケ月	６ケ月
580	20,640	40,450	58,820	111,460
590	20,880	40,920	59,510	112,750
600	21,120	41,400	60,190	114,050
610	21,360	41,870	60,880	115,340
620	21,600	42,340	61,560	116,640
630	21,840	42,810	62,240	117,940
640	22,080	43,280	62,930	119,230
650	22,320	43,750	63,610	120,530
660	22,560	44,220	64,300	121,820
670	22,800	44,690	64,980	123,120
680	23,040	45,160	65,660	124,420
690	23,280	45,630	66,350	125,710
700	23,520	46,100	67,030	127,010
710	23,760	46,570	67,720	128,300
720	24,000	47,040	68,400	129,600
730	24,240	47,510	69,080	130,900
740	24,480	47,980	69,770	132,190
750	24,720	48,450	70,450	133,490
760	24,960	48,920	71,140	134,780
770	25,200	49,390	71,820	136,080
780	25,320	49,630	72,160	136,730
790	25,440	49,860	72,500	137,380
800	25,560	50,100	72,850	138,020
810	25,680	50,330	73,190	138,670
820	25,800	50,570	73,530	139,320
830	25,920	50,800	73,870	139,970
840	26,040	51,040	74,210	140,620
850	26,160	51,270	74,560	141,260
860	26,280	51,510	74,900	141,910
870	26,400	51,740	75,240	142,560
880	26,520	51,980	75,580	143,210
890	26,640	52,210	75,920	143,860
900	26,760	52,450	76,270	144,500
910	26,880	52,680	76,610	145,150
920	27,000	52,920	76,950	145,800
930	27,120	53,160	77,290	146,450
940	27,240	53,390	77,630	147,100
950	27,360	53,630	77,980	147,740
960	27,480	53,860	78,320	148,390
970	27,600	54,100	78,660	149,040

改定運賃	１ケ月	２ケ月	３ケ月	６ケ月
980	27,720	54,330	79,000	149,690
990	27,840	54,570	79,340	150,340
1,000	27,960	54,800	79,690	150,980
1,010	28,080	55,040	80,030	151,630
1,020	28,200	55,270	80,370	152,280
1,030	28,320	55,510	80,710	152,930
1,040	28,440	55,740	81,050	153,580
1,050	28,560	55,980	81,400	154,220
1,060	28,680	56,210	81,740	154,870
1,070	28,800	56,450	82,080	155,520
1,080	28,920	56,680	82,420	156,170
1,090	29,040	56,920	82,760	156,820
1,100	29,160	57,150	83,110	157,460
1,110	29,280	57,390	83,450	158,110
1,120	29,400	57,620	83,790	158,760
1,130	29,520	57,860	84,130	159,410
1,140	29,640	58,090	84,470	160,060
1,150	29,760	58,330	84,820	160,700
1,160	29,880	58,560	85,160	161,350
1,170	30,000	58,800	85,500	162,000
1,180	30,120	59,040	85,840	162,650
1,190	30,240	59,270	86,180	163,300
1,200	30,360	59,510	86,530	163,940
1,210	30,480	59,740	86,870	164,590
1,220	30,600	59,980	87,210	165,240
1,230	30,720	60,210	87,550	165,890
1,240	30,840	60,450	87,890	166,540
1,250	30,960	60,680	88,240	167,180
1,260	31,080	60,920	88,580	167,830
1,270	31,200	61,150	88,920	168,480
1,280	31,320	61,390	89,260	169,130
1,290	31,440	61,620	89,600	169,780
1,300	31,560	61,860	89,950	170,420
1,310	31,680	62,090	90,290	171,070
1,320	31,800	62,330	90,630	171,720
1,330	31,920	62,560	90,970	172,370
1,340	32,040	62,800	91,310	173,020
1,350	32,160	63,030	91,660	173,660
1,360	32,280	63,270	92,000	174,310
1,370	32,400	63,500	92,340	174,960

１ケ月定期旅客運賃　～10.0ｋｍ　基準運賃額×60×(1−0.4)

10.1～15.0ｋｍ　560円×60×(1−0.4)+（基準運賃額−560円）×60×(1−0.6)

15.1ｋｍ～　560円×60×(1−0.4)+210円×60×(1−0.6)+(基準運賃額−770円)×60×(1−0.8)

10.0ｋｍ＝560円

10.1ｋｍ＝570円

15.0ｋｍ＝770円

15.1ｋｍ＝780円

※運賃の割引率については別紙　運賃の種類、額　内の（イ）による。

２ケ月定期旅客運賃　１ケ月定期旅客運賃×2×（1−0.02）

３ケ月定期旅客運賃　１ケ月定期旅客運賃×3×（1−0.05）

６ケ月定期旅客運賃　１ケ月定期旅客運賃×6×（1−0.1）