

令和4年版

恵那市統計書



岐阜県恵那市

市章

(平成16年10月25日 告示)



この市章は、エナを図案化し、太陽と飛翔する鳥を表現し、翼の6枚の羽は、合併した六つの市町村を表している。輝き昇る日の中を天空の一点を目指し合併した六つの市町村が左右の翼となり、三角形の中央の市民が一致団結し希望に満ちて、市の飛躍と発展を図る姿を象徴している。

市の花と市の木

(平成17年10月8日 告示)



市の花 ささゆり



市の木 ハナノキ

恵那市民憲章

(平成16年10月25日 制定)

わたくしたち恵那市民は

- 一 仕事にはげみ 豊かなまちをつくりましょう
- 一 自然を愛し 美しいまちをつくりましょう
- 一 教養をたかめ 文化のまちをつくりましょう
- 一 きまりを守り 住みよいまちをつくりましょう
- 一 お互いに助け合い 明るいまちをつくりましょう

恵那市公式キャラクター「エーナ」



プロフィール

豊かな自然のエネルギーから生まれた妖精

- ・誕生日 10月25日（合併の日）
- ・年齢 秘密。妖精は人間とは成長の仕方が違うんだって
- ・好きなこと 人と遊ぶことが大好き
- ・趣味 さんぽ。市内をぶらぶらお散歩しています。
- ・性格 元気いっぱい。ちょっとおませさん。
- ・口癖 語尾に「ナ」がつく。「恵那はえーナ」ってよく言う（ホームページなどでのコメントのときの口調）

特徴

- ・「頭」 全体は栗きんとんの形。てっぺんは青い山脈の恵那山をイメージ
- ・「目」 栗の形
- ・「眉」 イガの形
- ・「服」 坂折の棚田をイメージ。上から、苗の緑、稲穂の黄色、田の神祭りの灯りのオレンジをイメージしている
- ・市の花「ササユリ」を頭の飾りに、市の木「ハナノキ」はしっぽになっている

凡 例

1. 本書は、恵那市の市勢に関する統計資料を収録したものです。
2. 資料は、官公署、団体、会社から収集したもの、または恵那市で直接収集したものが、その出所を各表の右下に掲げています。
3. 各表中、原則として「年」は1月から12月までの暦年（または12月31日現在）、「年度」は4月から翌年3月まで（または翌年3月31日現在）です。
4. 数字の単位は各表の右上に注記し、項目ごとに異なるものは表中に記入してありますが、一見して明らかなものは省略したものが、あります。
5. 数字の単位未満は、原則として四捨五入してありますので、総数と内訳の合計が必ずしも一致しない場合があります。
6. 統計表中、符号の用法は次のとおりです。
 - 「0」・・・・・・・・・・単位未満
 - 「－」・・・・・・・・・・該当なし
 - 「…」・・・・・・・・・・不詳
 - 「X」・・・・・・・・・・数値が秘匿されているもの
 - 「△」・・・・・・・・・・負数
7. 合併以前の旧市町村の数値は、現在の恵那市の境域に合わせて組み替えして掲載しています。その際、各表の上部左端に「現在の市町村域に基づき組み替えたもの」と注記してあります。
8. 統計表のうち、国指定統計について岐阜県または市で独自集計しているものは、後日、国の統計主管省で公表する数値と相違する場合があります。
9. 本表に掲げた数字のうち、これまでに発表した数字と異なるものがあるときは、その後修正したためである。

総 目 次

	絵 で 見 る 市 民 生 活	6
	岐 阜 県 か ら み た 恵 那 市 の 位 置	8
	概 況 (図 表)	9
1	土 地 ・ 気 象	13
2	住 民 基 本 台 帳 登 録 人 口	15
3	国 勢 調 査	21
4	事 業 所	43
5	商 業	50
6	製 造 業	52
7	農 林 業	54
8	水 道	60
9	運 輸 ・ 通 信	61
10	社 会 福 祉	65
11	公 共 土 木 ・ 住 宅 建 設	70
12	保 健 ・ 衛 生	73
13	教 育 ・ 文 化	78
14	司 法 ・ 警 察 ・ 消 防	91
15	市 民 所 得	93
16	市 の 財 政	95
17	選 挙	100
18	観 光	101
19	議 会 ・ 行 政	104
20	沿 革	112

人口密度



95.2人/km²

世帯人口



2.4人/世帯

絵で見る 市民生活

出生



0.6人/日

死亡



2.1人/日

転入

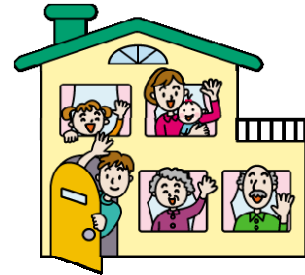

3.3人/日

転出



3.9人/日

結婚



3.2日に1件

離婚



5.4日に1件

教員



小学生11.1人に1人
中学生9.7人に1人

消防職員



250.5世帯に1人

火災



10.7日に1件

救急車出動



7.8件／日

交通事故



6.3日に1件

犯罪



0.3件／日

し尿



50.4kℓ／日

注)公共下水道処理を除く

可燃ごみ



33.5 t／日

医師



〈病院〉市民813.3人に1人
〈歯科〉市民1,454.0人に1人

病院・一般診療所

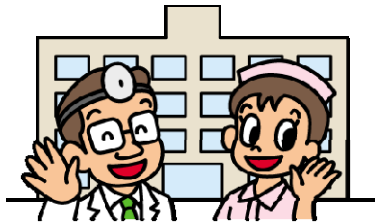

〈病院〉449.8世帯に1カ所
〈歯科〉989.6世帯に1カ所

自動車



2.3台／世帯

恵那駅乗降人員



4,843.8人／日

水道

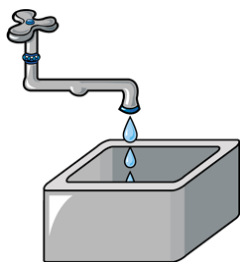

1人 396.4ℓ／日

下水道普及率



58.5%

※令和4年4月1日現在の人口と世帯数(外国人を含む)を用いて算出。ただし、各種調査によって基準日は異なる。

岐阜県からみた恵那市の位置

項 目	単 位	恵那市	岐阜県	資料出所(調査の時期)
面 積	km ²	504.24	10,621.29	国土地理院 (H29.10.1)
人 口	人	47,774	1,978,742	国勢調査(R2.10.1)
世 帯 数	世帯	18,158	780,730	〃
人 口 密 度	1km ² 当たり	94.7	186.3	〃
15 歳 未 満 人 口 割 合	%	11.6	12.4	〃
15 ～ 64 歳 人 口 割 合	%	52.9	57.0	〃
65 歳 以 上 人 口 割 合	%	35.5	30.6	〃
性 比 (女 100 人 に つ き 男)	人	93.9	94.3	〃
就 業 者 数	人	24,171	972,728	〃
第 1 次 産 業 就 業 者 数	人	1,152	27,445	〃
第 2 次 産 業 就 業 者 数	人	8,611	310,096	〃
第 3 次 産 業 就 業 者 数	人	14,136	613,840	〃
分 類 不 能	人	272	21,347	〃
総 農 家 数	戸	3,114	48,824	農林業センサス(R元.2.1)
主 業 農 家	戸	66	1,999	〃
準 主 業 農 家	戸	170	2,326	〃
副 業 的 農 家	戸	1,141	15,854	〃
自 給 的 農 家 数	戸	1,738	28,961	〃
経 営 耕 地 面 積	ha	1,667	31,765	〃
事 業 所 総 数	—	2,620	98,527	経済センサス活動調査(H28.6.1) ※公務を除く
事 業 所 従 業 者 数	人	22,577	880,780	〃
製 造 業 事 業 所 数 (従 業 者 4 人 以 上)	—	161	6,882	工業統計調査(R2.6.1)
製 造 業 従 業 者 数 (〃)	人	6,882	203,537	〃
製 造 品 出 荷 額 等 (〃)	万円	17,257,595	591,428,797	〃
商 店 数	—	516	20,046	経済センサス活動調査(H28.6.1)
商 業 従 業 者 数	人	3,301	142,476	〃
年 間 商 品 販 売 額	百万円	79,743	4,442,174	〃
市 内 総 生 産	百万円	200,756	7,920,765	岐阜県の市町村経済計算(令和元年度)
人 口 1 人 当 たり 市 民 所 得	千円	2,847	2,919	〃
歳 入 総 額	億円	354	7,851	市町村別決算状況調 (令和2年度)
歳 出 総 額	億円	337	7,695	〃
実 質 公 債 費 比 率	%	1.0	6.6	〃
財 政 力 指 数	—	0.46	0.56	〃
高 校 進 学 率	%	99.8	99.0	学校基本調査(R4.5.1)
生 活 保 護 率	‰	1.9	5.9	生活保護の状況(令和3年度)

人口の概況

● 人口構造

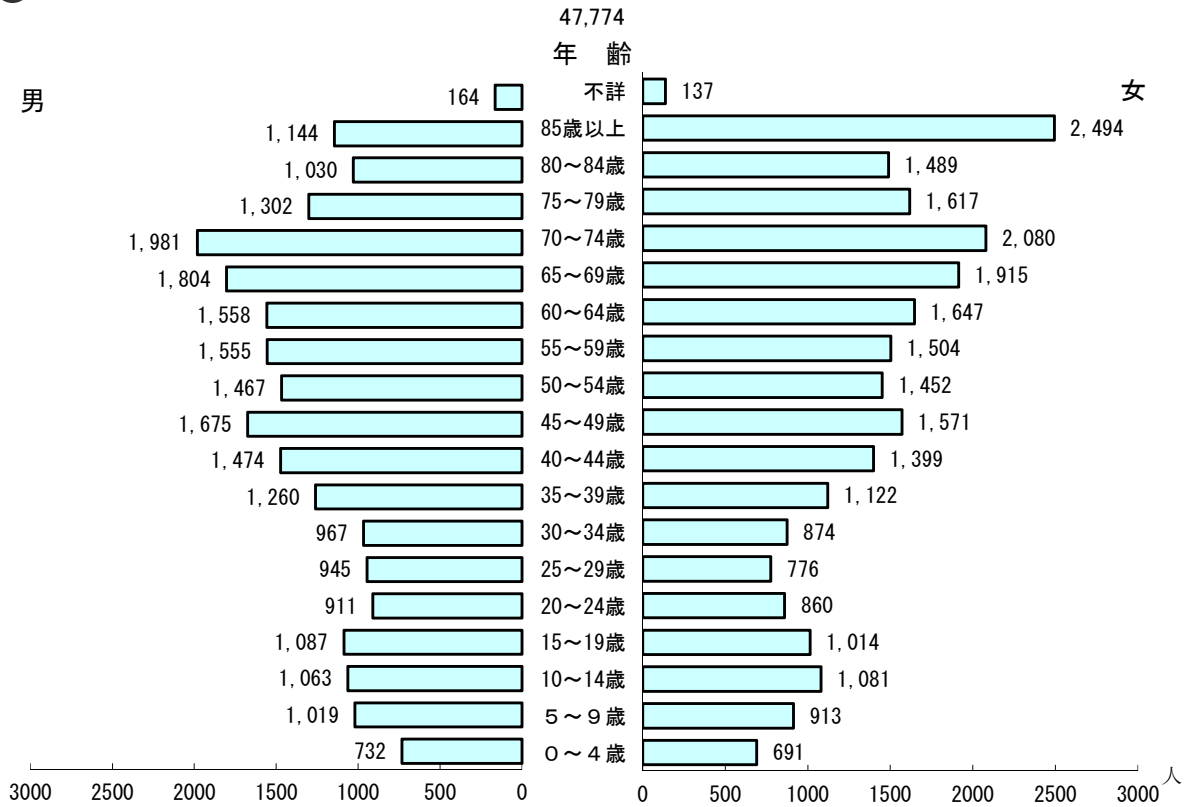

● 15歳以上就業者の産業(大分類)別比率の推移

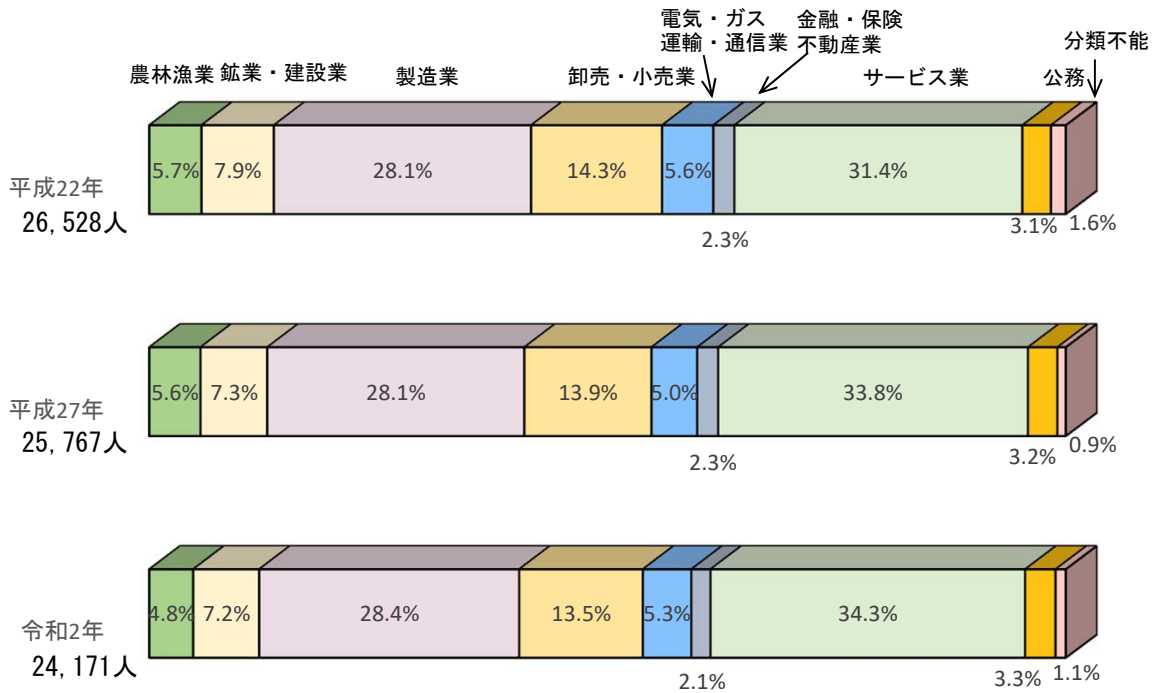

事業所の概況

● 産業別事業所数、従業者数とその推移

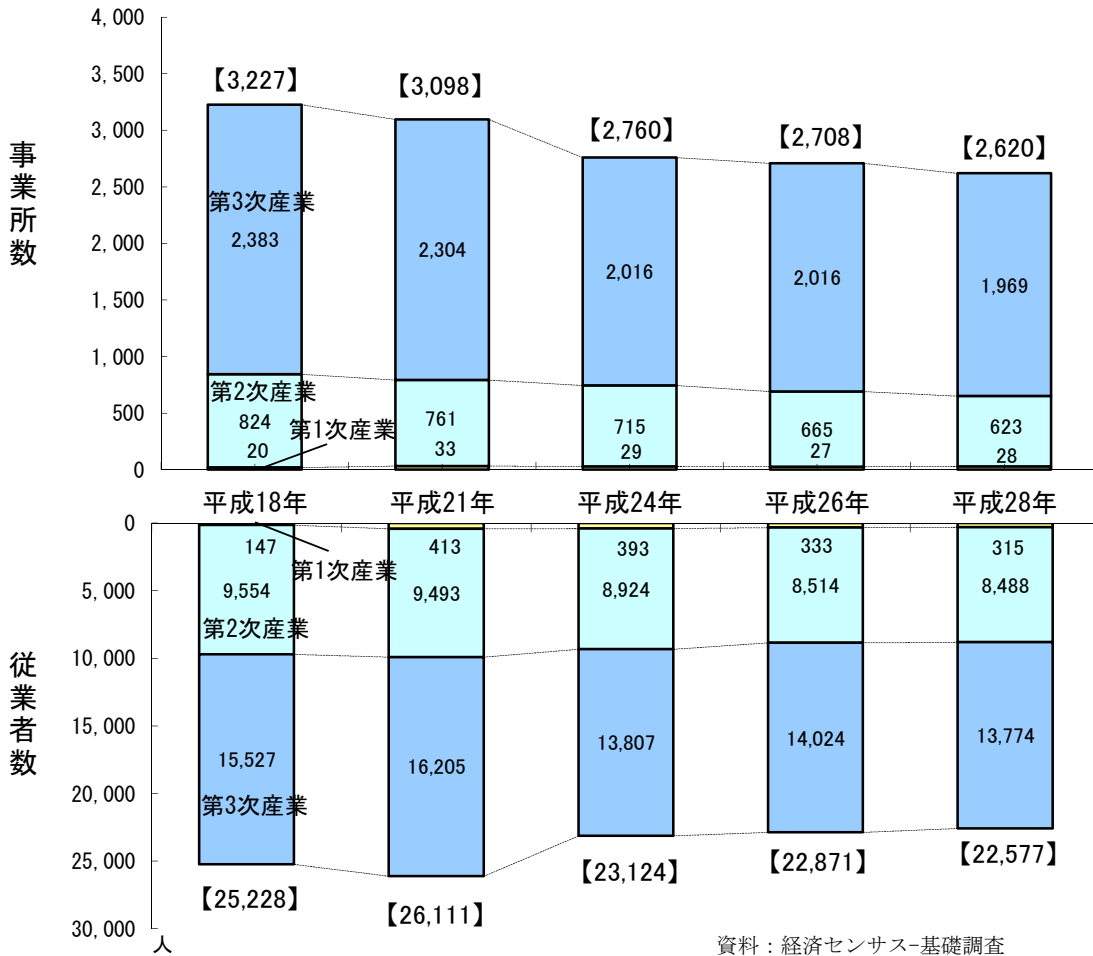

● 産業別従業員数、事業所数と構成比

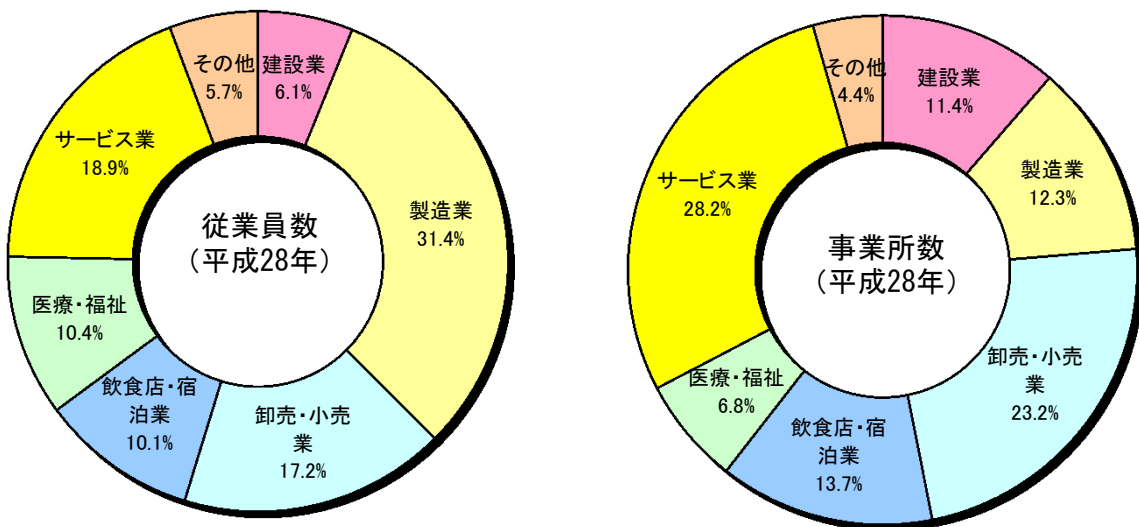

※ 業種は、公務を除く

資料：平成28年経済センサス-活動調査

商業の概況

● 産業別事業所数、従業者数、年間商品販売額とその構成比（％）

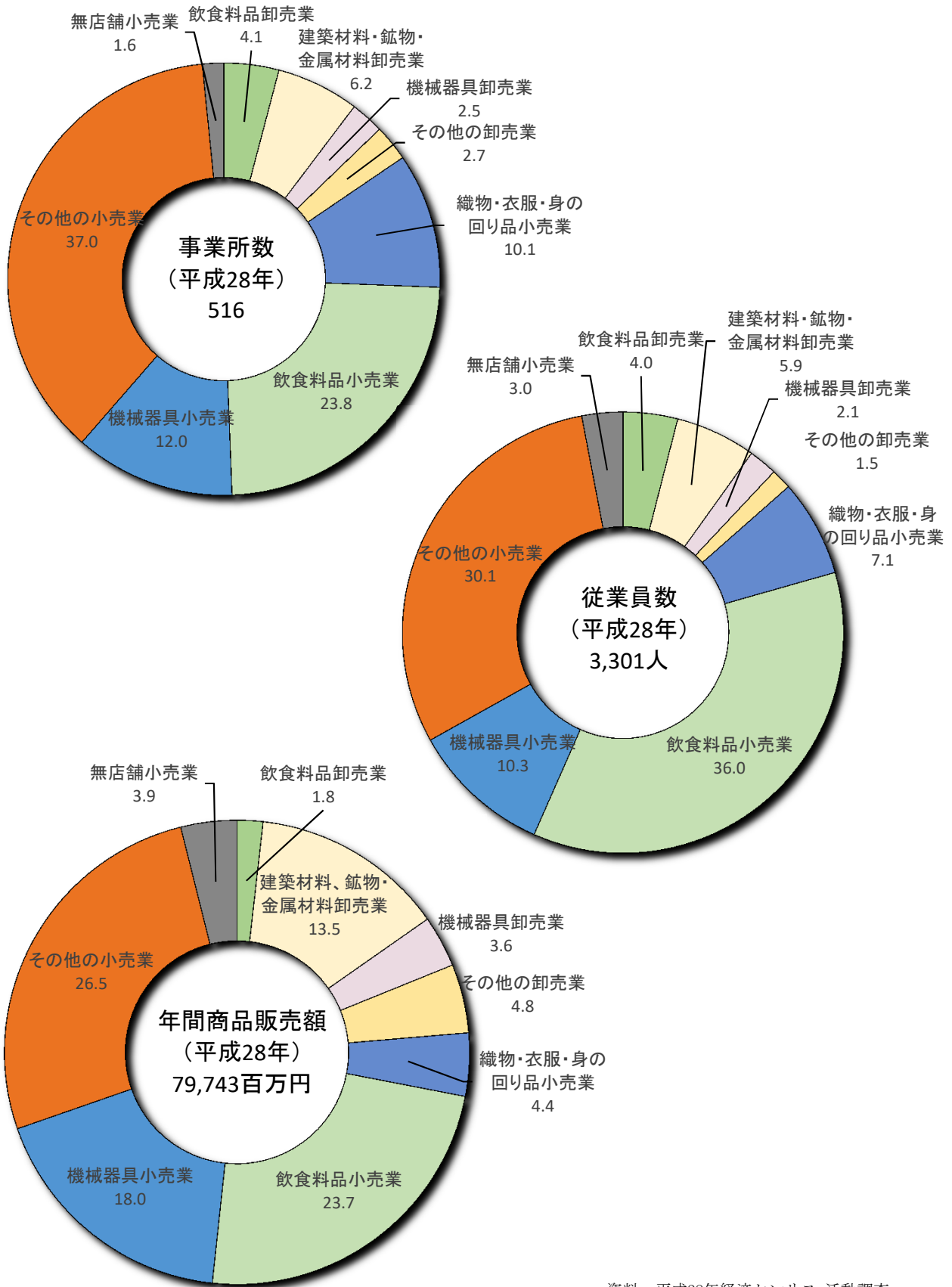

資料：平成28年経済センサス-活動調査

工業の概況

● 従業者規模別事業所数の推移（4人以上事業所）

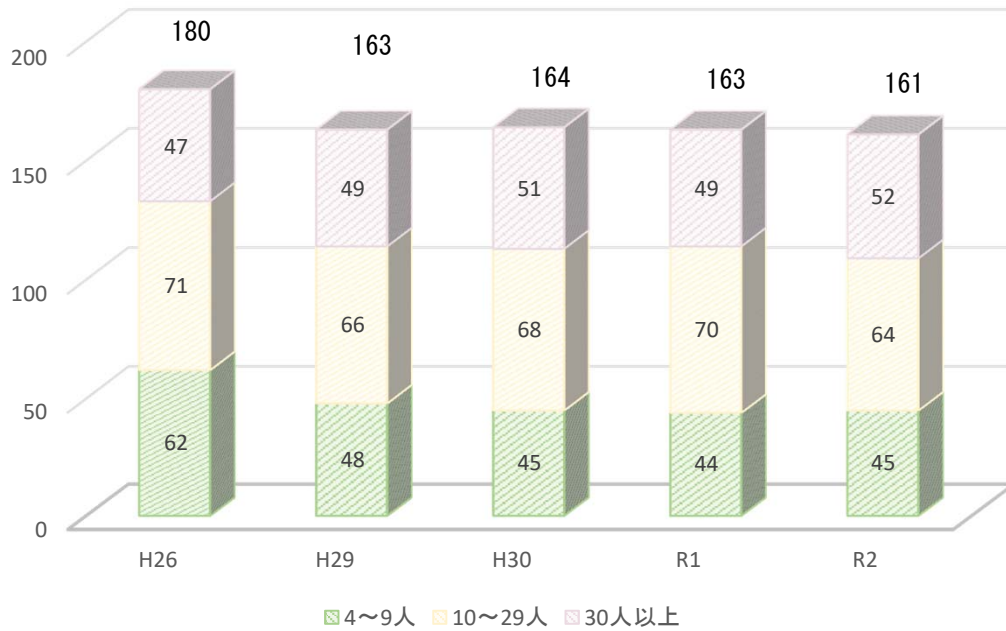

資料：各年工業統計調査

● 産業別従業者数、事業所数とその構成比

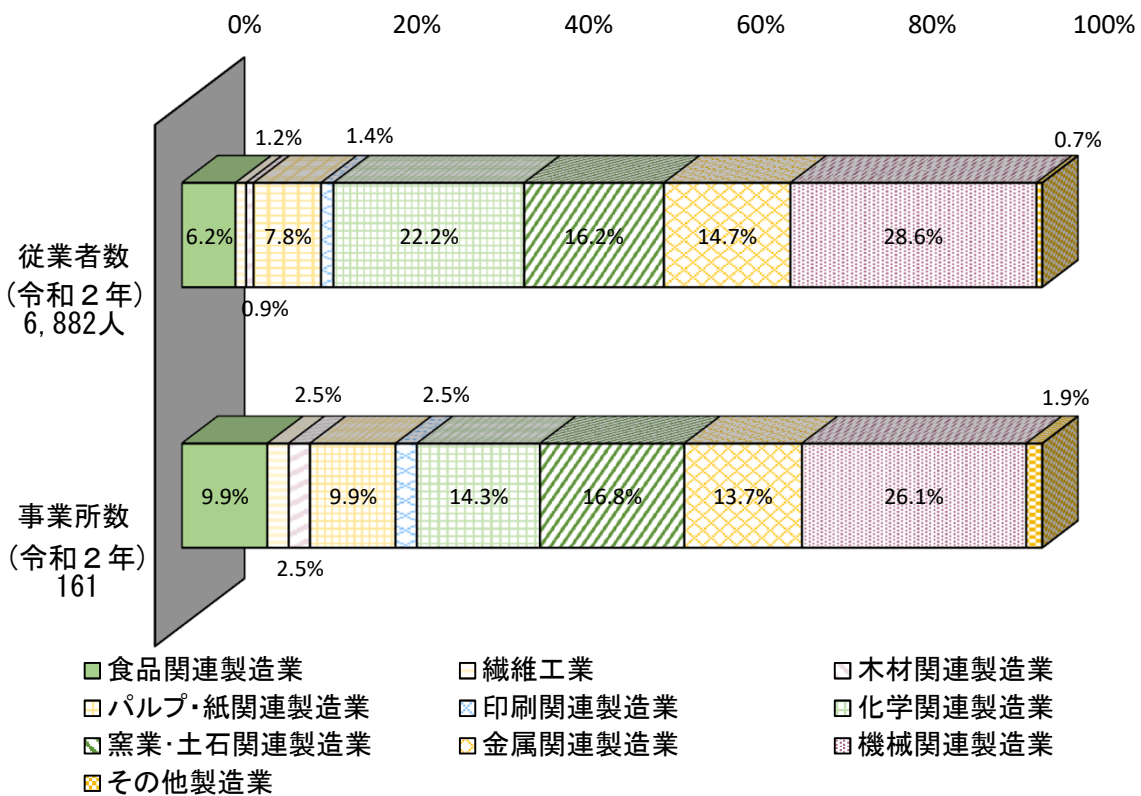

資料：令和2年工業統計調査



1 土地・気象

1) 面積と位置・市役所の位置

方位	地名	経度	方位	地名	緯度
極東	上矢作町合川	137度36分	極南	串原矢作川	35度13分
極西	飯地町川平	137度15分	極北	中野方町字高峰	35度32分

恵那市の面積

東西	32 km
南北	36 km
面積	504.24 km ²

本庁舎の位置

東経	137度24分46秒
北緯	35度26分57秒
海拔	278.5m

地区別面積

(単位：km²)

区分	恵那市	大井町	長島町	東野	三郷町	武並町	笠置町
面積	504.24	11.55	29.03	17.15	24.92	21.47	25.54
構成比	100.00	2.29	5.76	3.40	4.94	4.26	5.07

区分	中野方町	飯地町	岩村町	山岡町	明智町	串原	上矢作町
面積	23.64	19.28	34.36	60.97	67.14	38.22	130.97
構成比	4.69	3.82	6.81	12.09	13.32	7.58	25.97

資料：国土地理院/企画課

*平成26年10月1日より国土地理院の面積計測方法が電子国土基本図データにより直接面積を計測する方法となり
恵那市の総面積が変更されました。各地区別面積については従前の面積構成比を元に算出しています。





1 土地・気象

2) 地目別土地面積

(単位：ha) 1月1日現在

区 分	総面積	耕 地	森 林	原 野	宅 地	雑種地	その他
令和4年	50,424	3,289	27,978	989	1,534	8,931	7,703

資料：税務課

3) 気象

気温・降水量

(単位：℃・mm)

区 分	気 温			降 水 量	
	最 高	最 低	平 均	年間降水量	日最大降水量
平成 30 年	38.8	-10.1	14.0	1,882.5	120.0
元 年	36.5	-7.7	14.1	1,707.0	76.0
令和 2 年	37.7	-7.0	14.0	2,016.5	137.0
3 年	36.9	-8.0	13.8	2,432.0	157.0
4 年	36.8	-8.5	13.8	19,505.0	106.5

資料：気象庁ホームページ

月別風速・雨量・気温の状況

月 別	風			降水量 (合計)	気 温		
	平均風速	最大風速			平 均	最 高	最 低
		風速	風向				
令和 4 年	m/s	m/s	方位	mm	℃	℃	℃
1 月	1.4	7.7	西	48.5	0.3	12.8	-8.5
2 月	1.7	7.5	西南西	49.0	1.1	13.6	-7.4
3 月	1.7	8.6	南西	96.0	7.7	22.3	-4.7
4 月	1.6	7.4	南西	145.5	14.5	29.2	-1.2
5 月	1.6	6.9	西	111.5	17.0	32.4	2.7
6 月	1.6	6.6	西南西	122.5	21.9	36.5	8.7
7 月	1.4	6.9	南西	403.5	25.0	36.8	18.6
8 月	1.2	7.6	南西	308.0	25.6	35.9	18.0
9 月	1.3	6.8	南南西	451.5	23.6	33.8	15.1
10 月	1.0	7.0	南西	67.5	15.2	29.1	2.2
11 月	1.1	6.7	西	110.0	10.7	23.0	0.4
12 月	1.4	8.0	西南西	37.0	2.9	15.5	-4.9

資料：気象庁ホームページ



2 住民基本台帳人口

1) 住民基本台帳による地域別人口及び世帯数

注)世帯数・人口には外国人を含む

全 地 域

各年4月1日現在

区 分	世帯数 (戸)	男 (人)	女 (人)	計 (人)
平成30年	19,658	24,592	26,038	50,630
31年	19,859	24,429	25,771	50,200
令和 2年	19,879	24,167	25,378	49,545
3年	19,878	23,803	24,962	48,765
4年	19,792	23,408	24,574	47,982

地 区 別

大井町

各年4月1日現在

区 分	世帯数 (戸)	男 (人)	女 (人)	計 (人)
平成30年	5,405	6,459	6,764	13,223
31年	5,483	6,456	6,748	13,204
令和 2年	5,520	6,408	6,682	13,090
3年	5,515	6,315	6,631	12,946
4年	5,510	6,225	6,569	12,794

長島町

区 分	世帯数 (戸)	男 (人)	女 (人)	計 (人)
平成30年	3,770	4,617	4,835	9,452
31年	3,809	4,628	4,804	9,432
令和 2年	3,847	4,626	4,789	9,415
3年	3,874	4,595	4,740	9,335
4年	3,901	4,550	4,742	9,292

東野

区 分	世帯数 (戸)	男 (人)	女 (人)	計 (人)
平成30年	632	842	869	1,711
31年	635	847	856	1,703
令和 2年	627	844	833	1,677
3年	628	836	824	1,660
4年	635	831	819	1,650



2 住民基本台帳人口

三郷町

区 分	世帯数 (戸)	男 (人)	女 (人)	計 (人)
平成30年	859	1,155	1,258	2,413
31年	865	1,138	1,236	2,374
令和 2年	868	1,126	1,209	2,335
3年	865	1,109	1,201	2,310
4年	855	1,093	1,168	2,261

武並町

区 分	世帯数 (戸)	男 (人)	女 (人)	計 (人)
平成30年	1,218	1,546	1,574	3,120
31年	1,257	1,531	1,589	3,120
令和 2年	1,251	1,520	1,572	3,092
3年	1,267	1,524	1,537	3,061
4年	1,235	1,493	1,488	2,981

笠置町

区 分	世帯数 (戸)	男 (人)	女 (人)	計 (人)
平成30年	439	612	634	1,246
31年	432	598	613	1,211
令和 2年	433	596	604	1,200
3年	436	585	601	1,186
4年	438	577	586	1,163

中野方町

区 分	世帯数 (戸)	男 (人)	女 (人)	計 (人)
平成30年	547	720	838	1,558
31年	557	720	833	1,553
令和 2年	555	716	812	1,528
3年	554	695	801	1,496
4年	554	674	791	1,465

飯地町

区 分	世帯数 (戸)	男 (人)	女 (人)	計 (人)
平成30年	252	300	328	628
31年	251	299	336	635
令和 2年	258	295	328	623
3年	255	285	310	595
4年	258	286	302	588



2 住民基本台帳人口

岩村町

区 分	世帯数 (戸)	男 (人)	女 (人)	計 (人)
平成30年	1,862	2,404	2,572	4,976
31年	1,889	2,379	2,538	4,917
令和 2年	1,897	2,350	2,519	4,869
3年	1,875	2,303	2,450	4,753
4年	1,860	2,264	2,409	4,673

山岡町

区 分	世帯数 (戸)	男 (人)	女 (人)	計 (人)
平成30年	1,549	2,103	2,198	4,301
31年	1,546	2,049	2,149	4,198
令和 2年	1,532	1,982	2,085	4,067
3年	1,531	1,941	2,038	3,979
4年	1,531	1,918	2,004	3,922

明智町

区 分	世帯数 (戸)	男 (人)	女 (人)	計 (人)
平成30年	2,036	2,558	2,780	5,338
31年	2,054	2,537	2,726	5,263
令和 2年	2,030	2,498	2,643	5,141
3年	2,029	2,452	2,577	5,029
4年	2,003	2,386	2,501	4,887

串原

区 分	世帯数 (戸)	男 (人)	女 (人)	計 (人)
平成30年	311	377	398	775
31年	311	375	388	763
令和 2年	307	368	379	747
3年	308	355	370	725
4年	292	340	349	689

上矢作町

区 分	世帯数 (戸)	男 (人)	女 (人)	計 (人)
平成30年	778	899	990	1,889
31年	770	872	955	1,827
令和 2年	754	838	923	1,761
3年	741	808	882	1,690
4年	720	771	846	1,617

資料：市民課



2 住民基本台帳人口

2) 人口動態

(単位：人) 各年10月1日～翌年9月30日

区 分	自然動態			社会動態			
	出生	死亡	増減 (出生-死亡)	転入			
				県内	県外	その他	総数
平成28～29年	297	780	△ 483	564	717	8	1,289
29～30年	300	687	△ 387	604	790	12	1,406
30～令和元年	266	760	△ 494	621	844	7	1,472
元年～2年	254	674	△ 420	561	620	11	1,192
2年～3年	228	754	△ 526	528	657	16	1,201

区 分	社会動態				
	転出				増減 (転入-転出)
	県内	県外	その他	総数	
平成28～29年	657	840	40	1,537	△ 248
29～30年	667	791	36	1,494	△ 88
30～令和元年	617	899	48	1,564	△ 92
元年～2年	612	809	67	1,488	△ 296
2年～3年	598	754	55	1,407	△ 206

資料：岐阜県人口動態統計調査

3) 理由別転入状況

注) 理由区分不詳は、外国人(移動理由は調査していない)及び職権記載等によるもの。

(単位：人) 各年10月1日～翌年9月30日

区 分	転入人員	転入理由					
		職業上	学業上	結婚離婚 縁組	生活環境 の利便性	自然環境上	交通の 利便性
平成28～29年	1,289	472	28	154	142	12	8
29～30年	1,406	506	19	161	200	6	8
30～令和元年	1,472	477	22	98	206	8	2
元年～2年	1,192	420	18	111	164	6	3
2年～3年	1,201	353	28	127	147	10	7

区 分	転入理由		
	住宅 事情	その他	不詳
平成28～29年	167	72	234
29～30年	165	82	259
30～令和元年	199	70	390
元年～2年	194	95	181
2年～3年	194	128	207

資料：岐阜県人口動態統計調査



2 住民基本台帳人口

4) 理由別転出状況

注) 理由区分不詳は、外国人(移動理由は調査していない)及び職権記載等によるもの。

(単位:人) 各年10月1日～翌年9月30日

区 分	転出人員	転 出 理 由					
		職業上	学業上	結婚離婚 縁組	生活環境の 利便性	自然環境上	交通の 利便性
平成28～29年	1,537	696	65	256	128	2	19
29～30年	1,494	661	68	204	167	4	19
30～令和元年	1,564	652	69	224	212	1	13
元年～2年	1,488	626	54	210	161	1	20
2年～3年	1,407	584	62	211	116	3	11

区 分	転 出 理 由		
	住宅 事情	その他	不詳
平成28～29年	152	80	139
29～30年	149	55	167
30～令和元年	135	70	188
元年～2年	121	75	220
2年～3年	152	64	204

資料: 岐阜県人口動態統計調査

5) 外国人住民数状況

(単位:人) 各年4月1日現在

区 分	総数	韓国・朝鮮	中国	ベトナム	ブラジル	フィリピン	その他
平成30年	702	65	125	178	75	142	117
31年	905	67	135	306	104	142	151
令和2年	972	62	140	360	109	138	163
3年	955	60	118	413	103	131	130
4年	888	62	109	367	104	126	120

資料: 市民課



2 住民基本台帳人口

6) 恵那市人口分布

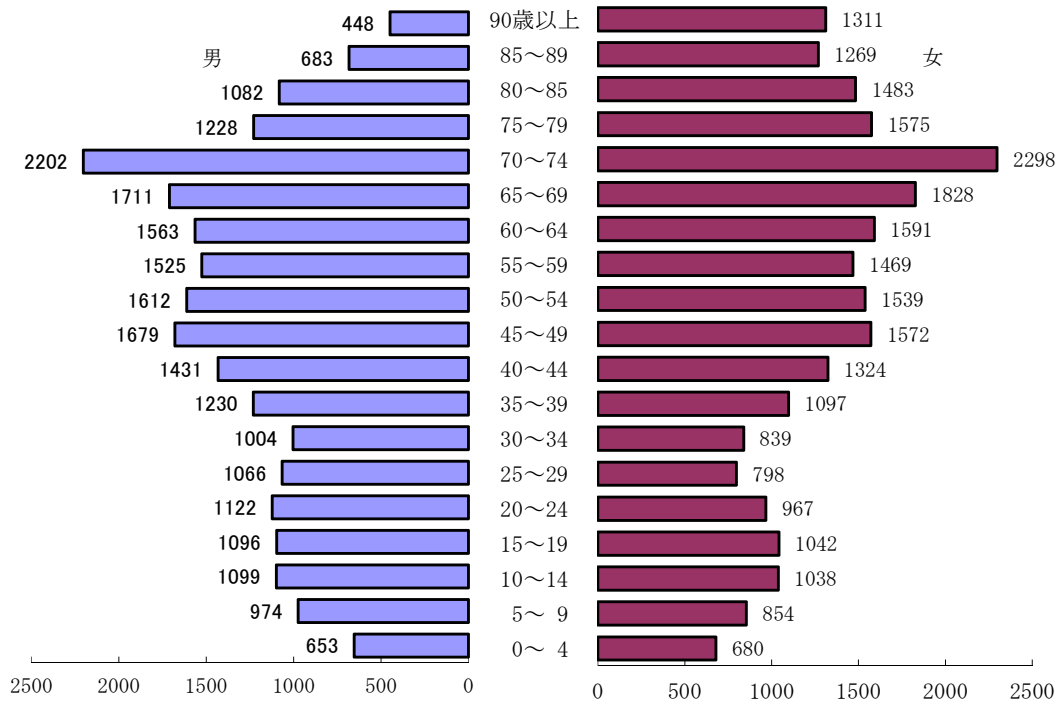

男性 23,408人 48.8 (%)

女性 24,574人 51.2 (%)

区分	男	女	計	構成比 (%)
大正生まれの人	107	408	515	1.07
昭和生まれの人	16,890	18,456	35,346	73.67
平成生まれの人	6,199	5,474	11,673	24.33
令和生まれの人	212	236	448	0.93
計	23,408	24,574	47,982	100.00
90歳以上の人	448	1,311	1,759	3.67
85～89の人	683	1,269	1,952	4.07
80～84の人	1,082	1,483	2,565	5.35
75～79の人	1,228	1,575	2,803	5.84
70～74の人	2,202	2,298	4,500	9.38
65～69の人	1,711	1,828	3,539	7.38
60～64の人	1,563	1,591	3,154	6.57
55～59の人	1,525	1,469	2,994	6.24
50～54の人	1,612	1,539	3,151	6.57
45～49の人	1,679	1,572	3,251	6.78
40～44の人	1,431	1,324	2,755	5.74
35～39の人	1,230	1,097	2,327	4.85
30～34の人	1,004	839	1,843	3.84
25～29の人	1,066	798	1,864	3.88
20～24の人	1,122	967	2,089	4.35
15～19の人	1,096	1,042	2,138	4.46
10～14の人	1,099	1,038	2,137	4.45
5～9の人	974	854	1,828	3.81
0～4の人	653	680	1,333	2.78

資料：市民課



3 国勢調査

1) 世帯数及び人口の推移

注) 平成12年以前の人口・世帯数は、平成27年10月1日現在の市町村境域に基づき組み替えたもの。
昭和22年世帯数は不詳。

(単位：世帯、人、%) 各年10月1日現在

区分	世帯数	人口			人口密度 (人/1k m ²)	1世帯 当たり 世帯人員	増加率 (大正9年=100.0)	
		総数	男	女			世帯	人口
大正 9年	9,715	48,861	24,526	24,335	96.9	5.0	100.0	100.0
14年	9,822	51,488	26,004	25,484	102.1	5.2	101.1	105.4
昭和 5年	9,663	51,047	25,583	25,464	101.2	5.3	99.5	104.5
10年	10,042	53,133	26,965	26,168	105.4	5.3	103.4	108.7
15年	9,921	51,348	25,686	25,662	101.8	5.2	102.1	105.1
22年	…	63,300	30,914	32,386	125.5	…	…	129.6
25年	11,603	64,517	31,756	32,761	127.9	5.6	119.4	132.0
30年	11,932	62,259	30,577	31,682	123.5	5.2	122.8	127.4
35年	12,628	61,058	29,787	31,271	121.1	4.8	130.0	125.0
40年	13,304	59,046	28,683	30,363	117.1	4.4	136.9	120.8
45年	14,050	57,876	27,962	29,914	114.8	4.1	144.6	118.5
50年	14,898	58,647	28,396	30,251	116.3	3.9	153.4	120.0
55年	15,752	59,161	28,687	30,474	117.3	3.8	162.1	121.1
60年	15,962	59,283	28,728	30,555	117.6	3.7	164.3	121.3
平成 2年	16,078	58,044	28,116	29,928	115.1	3.6	165.5	118.8
7年	17,007	58,107	28,111	29,996	115.2	3.4	175.1	118.9
12年	17,634	57,274	27,785	29,489	113.6	3.2	181.5	117.2
17年	18,136	55,761	26,966	28,795	110.6	3.1	186.7	114.1
22年	18,140	53,718	25,944	27,774	106.5	3.0	186.7	109.9
27年	18,106	51,073	24,673	26,400	101.3	2.8	186.4	104.5
令和 2年	18,158	47,774	23,138	24,636	94.7	2.6	186.9	97.8

資料：国勢調査



3 国勢調査

2) 岐阜県の市郡別世帯数及び人口

市 町 村 名	各年10月1日現在			
	平成27年		令和2年	
	世 帯	人 口	世 帯	人 口
県 計	753,212	2,031,903	780,730	1,978,742
市 計	645,325	1,719,809	669,309	1,679,487
岐 阜 市	165,443	406,735	173,386	402,557
大 垣 市	60,085	159,879	62,277	158,286
高 山 市	32,670	89,182	32,748	84,419
多 治 見 市	41,446	110,441	42,656	106,732
関 市	32,827	89,153	33,438	85,283
中 津 川 市	28,438	78,883	29,690	76,570
美 濃 市	7,508	20,760	7,452	19,247
瑞 浪 市	13,904	38,730	14,521	37,150
羽 島 市	23,948	67,337	24,842	65,649
恵 那 市	18,106	51,073	18,158	47,774
美 濃 加 茂 市	20,501	55,384	21,880	56,689
土 岐 市	21,039	57,827	21,359	55,348
各 務 原 市	53,470	144,690	57,129	144,521
可 児 市	37,171	98,695	39,996	99,968
山 県 市	9,640	27,114	9,511	25,280
瑞 穂 市	21,011	54,354	22,502	56,388
飛 騨 市	8,509	24,696	8,196	22,538
本 巢 市	11,346	33,995	11,720	32,928
郡 上 市	14,610	42,090	14,562	38,997
下 呂 市	12,140	33,585	11,686	30,428
海 津 市	11,513	35,206	11,600	32,735
郡 計	107,887	312,094	111,421	299,255
羽 島 郡	17,751	47,372	19,180	48,089
養 老 郡	9,378	29,029	9,405	26,882
不 破 郡	11,999	34,975	12,087	33,012
安 八 郡	14,423	44,007	15,262	42,594
揖 斐 郡	22,532	69,303	23,009	64,930
本 巢 郡	7,139	18,169	7,418	18,139
加 茂 郡	17,598	49,519	17,712	46,582
可 児 郡	6,514	18,111	6,768	17,516
大 野 郡	553	1,609	580	1,511

資料：国勢調査



3 国勢調査

3) 地区別世帯数及び人口の推移

(単位：世帯、人) 各年10月1日現在

区 分	平成22年国勢調査				平成27年国勢調査				令和 2年国勢調査			
	世帯数	人 口	男	女	世帯数	人 口	男	女	世帯数	人 口	男	女
大井町	5,071	13,521	6,640	6,881	5,141	13,259	6,445	6,814	5,200	12,817	6,246	6,571
長島町	3,451	9,940	4,793	5,147	3,495	9,758	4,735	5,023	3,598	9,378	4,566	4,812
東 野	568	1,736	839	897	575	1,647	809	838	575	1,572	784	788
三郷町	718	2,498	1,181	1,317	717	2,410	1,139	1,271	716	2,263	1,066	1,197
武並町	1,009	3,190	1,589	1,601	1,028	3,047	1,500	1,547	1,126	2,926	1,436	1,490
笠置町	416	1,366	662	704	412	1,243	607	636	389	1,125	556	569
中野方町	477	1,689	791	898	481	1,563	722	841	478	1,431	672	759
飯地町	218	733	343	390	208	621	293	328	220	570	276	294
岩村町	1,705	5,234	2,509	2,725	1,714	5,058	2,429	2,629	1,699	4,672	2,239	2,433
山岡町	1,452	4,668	2,275	2,393	1,421	4,232	2,073	2,159	1,390	3,773	1,828	1,945
明智町	1,993	6,075	2,881	3,194	1,903	5,489	2,606	2,883	1,838	4,903	2,358	2,545
串 原	288	829	397	432	291	786	382	404	281	696	337	359
上矢作町	774	2,239	1,044	1,195	720	1,960	933	1,027	648	1,648	774	874
計	18,140	53,718	25,944	27,774	18,106	51,073	24,673	26,400	18,158	47,774	23,138	24,636

資料：国勢調査



3 国勢調査

4) 地区別、年齢（5歳階級）別人口

(単位：人) 令和2年10月1日現在

区分	恵那市計			大井町			長島町			
	計	男	女	計	男	女	計	男	女	
幼 少 年 人 口	0～4歳	1,423	732	691	471	253	218	328	174	154
	5～9歳	1,932	1,019	913	588	293	295	410	216	194
	10～14歳	2,144	1,063	1,081	611	302	309	432	208	224
	計	5,499	2,814	2,685	1,670	848	822	1,170	598	572
生 産 年 齢 人 口	15～19歳	2,101	1,087	1,014	655	339	316	421	222	199
	20～24歳	1,771	911	860	560	308	252	374	204	170
	25～29歳	1,721	945	776	583	309	274	372	214	158
	30～34歳	1,841	967	874	595	313	282	406	191	215
	35～39歳	2,382	1,260	1,122	739	385	354	545	288	257
	40～44歳	2,873	1,474	1,399	881	453	428	642	335	307
	45～49歳	3,246	1,675	1,571	973	493	480	671	354	317
	50～54歳	2,919	1,467	1,452	826	413	413	574	294	280
	55～59歳	3,059	1,555	1,504	751	398	353	632	296	336
	60～64歳	3,205	1,558	1,647	701	328	373	635	293	342
計	25,118	12,899	12,219	7,264	3,739	3,525	5,272	2,691	2,581	
老 齡 人 口	65～69歳	3,719	1,804	1,915	865	393	472	630	316	314
	70～74歳	4,061	1,981	2,080	944	434	510	661	304	357
	75～79歳	2,919	1,302	1,617	734	326	408	477	224	253
	80～84歳	2,519	1,030	1,489	522	227	295	421	174	247
	85歳以上	3,638	1,144	2,494	689	207	482	612	183	429
	計	16,856	7,261	9,595	3,754	1,587	2,167	2,801	1,201	1,600
不詳	301	164	137	129	72	57	135	76	59	
総計	47,774	23,138	24,636	12,817	6,246	6,571	9,378	4,566	4,812	

資料：令和2年国勢調査



3 国勢調査

4) 地区別、年齢（5歳階級）別人口（続き）

(単位：人) 令和2年10月1日現在

区分	東野			三郷町			武並町			
	計	男	女	計	男	女	計	男	女	
幼 少 年 人 口	0～4歳	49	25	24	60	32	28	93	51	42
	5～9歳	67	43	24	99	51	48	123	71	52
	10～14歳	75	33	42	105	54	51	147	83	64
	計	191	101	90	264	137	127	363	205	158
生 産 年 齢 人 口	15～19歳	68	36	32	88	45	43	132	58	74
	20～24歳	45	24	21	65	38	27	151	64	87
	25～29歳	53	35	18	62	33	29	117	62	55
	30～34歳	66	46	20	88	41	47	101	56	45
	35～39歳	81	38	43	109	57	52	143	76	67
	40～44歳	100	51	49	122	60	62	173	88	85
	45～49歳	133	70	63	118	59	59	200	111	89
	50～54歳	94	46	48	129	64	65	180	87	93
	55～59歳	87	40	47	127	60	67	217	112	105
	60～64歳	112	50	62	186	86	100	180	100	80
計	839	436	403	1,094	543	551	1,594	814	780	
老 齡 人 口	65～69歳	120	69	51	218	103	115	198	90	108
	70～74歳	131	64	67	206	107	99	253	118	135
	75～79歳	113	50	63	139	71	68	187	91	96
	80～84歳	68	26	42	111	36	75	152	55	97
	85歳以上	105	36	69	231	69	162	172	58	114
	計	537	245	292	905	386	519	962	412	550
不詳	5	2	3	-	-	-	7	5	2	
総計	1,572	784	788	2,263	1,066	1,197	2,926	1,436	1,490	

資料：令和2年国勢調査



3 国勢調査

4) 地区別、年齢（5歳階級）別人口（続き）

(単位：人) 令和2年10月1日現在

区分	笠置町			中野方町			飯地町			
	計	男	女	計	男	女	計	男	女	
幼 少 年 人 口	0～4歳	27	14	13	35	16	19	17	9	8
	5～9歳	36	16	20	59	22	37	17	7	10
	10～14歳	45	20	25	70	35	35	21	12	9
	計	108	50	58	164	73	91	55	28	27
生 産 年 齢 人 口	15～19歳	55	27	28	40	19	21	24	13	11
	20～24歳	30	18	12	46	27	19	19	11	8
	25～29歳	19	11	8	47	30	17	18	7	11
	30～34歳	34	20	14	41	21	20	30	20	10
	35～39歳	42	23	19	51	28	23	17	11	6
	40～44歳	58	29	29	74	39	35	24	13	11
	45～49歳	68	33	35	90	43	47	31	15	16
	50～54歳	52	28	24	72	32	40	33	15	18
	55～59歳	68	38	30	94	46	48	31	14	17
	60～64歳	100	45	55	99	53	46	40	22	18
計	526	272	254	654	338	316	267	141	126	
老 齡 人 口	65～69歳	109	60	49	147	69	78	59	27	32
	70～74歳	121	64	57	147	74	73	52	24	28
	75～79歳	73	31	42	92	44	48	42	21	21
	80～84歳	70	34	36	93	39	54	44	21	23
	85歳以上	118	45	73	134	35	99	51	14	37
	計	491	234	257	613	261	352	248	107	141
不詳	-	-	-	-	-	-	-	-	-	
総計	1,125	556	569	1,431	672	759	570	276	294	

資料：令和2年国勢調査



3 国勢調査

4) 地区別、年齢（5歳階級）別人口（続き）

(単位：人) 令和2年10月1日現在

区分	岩村町			山岡町			明智町			
	計	男	女	計	男	女	計	男	女	
幼 少 年 人 口	0～4歳	130	71	59	79	31	48	98	38	60
	5～9歳	199	113	86	116	67	49	134	72	62
	10～14歳	211	106	105	141	69	72	208	107	101
	計	540	290	250	336	167	169	440	217	223
生 産 年 齢 人 口	15～19歳	215	114	101	160	83	77	172	91	81
	20～24歳	166	60	106	112	60	52	161	82	79
	25～29歳	155	74	81	119	69	50	134	76	58
	30～34歳	154	84	70	107	58	49	160	88	72
	35～39歳	219	111	108	172	92	80	189	112	77
	40～44歳	289	148	141	194	99	95	212	108	104
	45～49歳	337	170	167	220	122	98	296	146	150
	50～54歳	278	138	140	234	118	116	326	174	152
	55～59歳	310	165	145	263	139	124	332	173	159
	60～64歳	331	168	163	308	155	153	330	169	161
計	2,454	1,232	1,222	1,889	995	894	2,312	1,219	1,093	
老 齡 人 口	65～69歳	333	167	166	350	169	181	444	203	241
	70～74歳	394	199	195	382	201	181	512	258	254
	75～79歳	263	111	152	231	85	146	390	172	218
	80～84歳	241	95	146	266	104	162	357	145	212
	85歳以上	428	139	289	316	105	211	445	143	302
	計	1,659	711	948	1,545	664	881	2,148	921	1,227
不詳	19	6	13	3	2	1	3	1	2	
総計	4,672	2,239	2,433	3,773	1,828	1,945	4,903	2,358	2,545	

資料：令和2年国勢調査



3 国勢調査

4) 地区別、年齢（5歳階級）別人口（続き）

(単位：人) 令和2年10月1日現在

区分		串原			上矢作町		
		計	男	女	計	男	女
幼 少 年 人 口	0～4歳	19	10	9	17	8	9
	5～9歳	26	16	10	58	32	26
	10～14歳	27	10	17	51	24	27
	計	72	36	36	126	64	62
生 産 年 齢 人 口	15～19歳	20	10	10	51	30	21
	20～24歳	14	4	10	28	11	17
	25～29歳	14	11	3	28	14	14
	30～34歳	21	9	12	38	20	18
	35～39歳	19	7	12	56	32	24
	40～44歳	39	18	21	65	33	32
	45～49歳	30	20	10	79	39	40
	50～54歳	34	16	18	87	42	45
	55～59歳	40	23	17	107	51	56
	60～64歳	49	20	29	134	69	65
計	280	138	142	673	341	332	
老 齡 人 口	65～69歳	78	44	34	168	94	74
	70～74歳	82	43	39	176	91	85
	75～79歳	44	19	25	134	57	77
	80～84歳	49	24	25	125	50	75
	85歳以上	91	33	58	246	77	169
	計	344	163	181	849	369	480
不詳	-	-	-	-	-	-	
総計	696	337	359	1,648	774	874	

資料：令和2年国勢調査



3 国勢調査

5) 地区別、一般世帯人員（7区分）別世帯数及び一般世帯人員

令和2年10月1日現在

区分	一般世帯									施設等の世帯		
	世帯数								世帯人員	1世帯当たり人員	世帯数	世帯人員
	総数	世帯人員が1人	2人	3人	4人	5人	6人	7人以上				
大井町	5,187	1,659	1,476	904	699	290	110	49	12,589	2.4	13	228
長島町	3,581	1,049	998	654	524	219	93	44	9,080	2.5	17	298
東野	575	134	173	113	78	38	25	14	1,572	2.7	-	-
三郷町	712	105	216	146	125	63	28	29	2,175	3.0	4	88
武並町	1,124	302	326	216	160	70	32	18	2,917	2.6	2	9
笠置町	389	69	117	83	66	25	20	9	1,125	2.9	-	-
中野方町	477	89	144	84	76	47	15	22	1,422	3.0	1	9
飯地町	220	58	77	32	29	10	7	7	570	2.6	-	-
岩村町	1,650	392	488	304	253	115	66	32	4,499	2.7	49	173
山岡町	1,389	339	404	285	180	101	46	34	3,755	2.7	1	18
明智町	1,835	469	592	330	208	131	65	40	4,816	2.6	3	87
串原	281	83	97	43	26	18	8	6	696	2.4	-	-
上矢作町	647	176	231	113	67	34	19	7	1,581	2.4	1	67
総数	18,067	4,924	5,339	3,307	2,491	1,161	534	311	46,797	2.6	91	977

資料：令和2年国勢調査



3 国勢調査

6) 世帯の家族累計別一般世帯数、一般世帯人員、1世帯当たり世帯人員

令和2年10月1日現在

区 分	総 数	親 族 の み の 世 帯					
		総 数	核 家 族 世 帯				
			総 数	夫婦のみ世帯	夫婦と子供から成る世帯	男親と子供から成る世帯	女親と子供から成る世帯
一 般 世 帯 数	18,067	13,009	9,840	3,867	4,310	260	1,403
一 般 世 帯 人 員	46,797	41,488	27,261	7,734	15,751	570	3,206
1世帯当り世帯人員	2.59	3.19	2.77	2.00	3.65	2.19	2.29
6歳未満の親族の いる一般世帯							
世帯数	1,312	1,306	914	-	864	5	45
世帯人員	6,003	5,965	3,609	-	3,468	12	129
6歳未満 世帯人員	1,771	1,761	1,232	-	1,174	6	52
18歳未満親族の いる一般世帯							
世帯数	3,726	3,708	2,493	-	2,210	30	253
世帯人員	16,628	16,532	9,700	-	8,911	75	714
18歳未満 世帯人員	6,779	6,752	4,576	-	4,138	41	397
3 世 代 世 帯							
世帯数	2,123	2,108	-	-	-	-	-
世帯人員	10,924	10,835	-	-	-	-	-

資料：令和2年国勢調査



3 国勢調査

6) 世帯の家族累計別一般世帯数、一般世帯人員、1世帯当たり世帯人員（続き）

令和2年10月1日現在

区 分	親 族 の み の 世 帯						
	核 家 族 以 外 の 世 帯						
	総 数	夫 婦 と 両 親 から 成 る 世 帯	夫 婦 と ひ と り 親 か ら 成 る 世 帯	夫 婦、子 供 と 両 親 か ら 成 る 世 帯	夫 婦、子 供 と 一 人 か ら 成 る 世 帯	夫 婦 と 他 の 親 族（親、 子 供 を 含 ま な い）世 帯	夫 婦、子 供 と 他 の 親 族 （親 を 含 ま な い）世 帯
一 般 世 帯 数	3,169	203	606	589	822	47	239
一 般 世 帯 人 員	14,227	812	1,818	3,466	3,786	152	1,131
1 世 帯 当 り 世 帯 人 員	4.49	4.00	3.00	5.88	4.61	3.23	4.73
6 歳 未 満 の 親 族 の い る 一 般 世 帯							
世 帯 数	392	-	-	132	81	3	37
世 帯 人 員	2,356	-	-	805	412	11	191
6 歳 未 満 世 帯 人 員	529	-	-	182	150	3	48
18 歳 未 満 親 族 の い る 一 般 世 帯							
世 帯 数	1,215	-	-	404	314	11	157
世 帯 人 員	6,832	-	-	2,463	1,581	40	771
18 歳 未 満 世 帯 人 員	2,176	-	-	776	553	13	243
3 世 代 世 帯							
世 帯 数	21,018	-	-	589	822	-	209
世 帯 人 員	10,835	-	-	3,466	3,786	-	145

資料：令和2年国勢調査



3 国勢調査

6) 世帯の家族累計別一般世帯数、一般世帯人員、1世帯当たり世帯人員（続き）

令和2年10月1日現在

区 分	親族のみの世帯				非親族を 含む世帯	単独世帯
	核家族以外の世帯					
	夫婦、親と他の親族（子供を含まない）世帯	夫婦、子供、親と他の親族から成る世帯	兄弟姉妹のみから成る世帯	他に分類されない世帯		
一般世帯数	57	249	90	267	114	4,924
一般世帯人員	294	1,688	184	896	335	4,924
1世帯当たり世帯人員	5.16	6.78	2.04	3.36	2.94	1.00
6歳未満の親族のいる一般世帯						
世帯数	8	112	-	19	6	-
世帯人員	63	799	-	75	38	-
6歳未満世帯人員	13	153	-	21	10	-
18歳未満親族のいる一般世帯						
世帯数	10	225	-	94	18	-
世帯人員	75	1,549	-	353	96	-
18歳未満世帯人員	19	441	-	131	27	-
3世代世帯						
世帯数	23	249	-	216	15	-
世帯人員	145	989	-	761	89	-

資料：令和2年国勢調査



3 国勢調査

7) 配偶関係（4区分）、年齢（5歳階級）、男女別一般世帯人員

注) 配偶関係「不詳」を含む

令和2年10月1日現在

年齢別	総数	男					女				
		総数	未婚	有配偶	死別	離別	総数	未婚	有配偶	死別	離別
総数	46,797	22,860	8,462	12,464	770	831	23,937	6,338	12,406	3,758	1,206
15歳未満	5,478	2,802	2,802	-	-	-	2,676	2,676	-	-	-
15～19歳	2,083	1,078	1,077	1	-	-	1,005	1,001	3	-	1
20～24歳	1,768	908	850	42	-	3	860	804	49	1	2
25～29歳	1,716	940	690	196	-	20	776	478	272	-	22
30～34歳	1,836	966	535	389	-	23	870	280	529	3	56
35～39歳	2,372	1,252	460	725	2	47	1,120	209	813	7	88
40～44歳	2,862	1,464	426	965	3	62	1,398	201	1,036	11	142
45～49歳	3,233	1,669	452	1,102	8	88	1,564	203	1,169	15	167
50～54歳	2,903	1,458	340	984	11	112	1,445	151	1,114	26	144
55～59歳	3,041	1,546	280	1,111	23	119	1,495	87	1,250	46	108
60～64歳	3,185	1,549	213	1,195	34	98	1,636	59	1,325	126	121
65～69歳	3,683	1,784	174	1,438	55	107	1,899	54	1,468	256	114
70～74歳	4,029	1,966	109	1,645	107	96	2,063	47	1,443	443	122
75～79歳	2,862	1,287	37	1,108	105	33	1,575	26	958	518	63
80～84歳	2,421	1,004	11	847	127	16	1,417	25	620	736	27
85～89歳	1,828	667	6	496	157	6	1,161	23	280	835	14
90～94歳	956	297	-	191	105	1	659	11	72	558	13
95～99歳	233	59	-	27	30	-	174	3	5	161	2
100歳以上	21	5	-	2	3	-	16	-	-	16	-
年齢不詳	287	159	-	-	-	-	128	-	-	-	-

資料：令和2年国勢調査



3 国勢調査

8) 住居の種類、住宅の所有の関係（6区分）別65歳以上親族のいる一般世帯数、一般世帯人員等

令和2年10月1日現在

区 分	世 帯 数	世 帯 人 員	65 歳 以 上 親 族 人 員	1世帯当たり 人 員
65歳以上親族のいる一般世帯	10,464	27,653	16,033	2.64
住宅に住む一般世帯	10,440	27,605	16,000	2.64
主 世 帯	10,415	27,548	15,968	2.65
持 ち 家	9,808	26,589	15,240	2.71
公営・都市機構・公社の借家	197	295	239	1.50
民 営 の 借 家	400	641	476	1.60
給 与 住 宅	10	23	13	2.30
間 借 り	25	57	32	2.28
住宅以外に住む一般世帯	24	48	33	2.00

資料：令和2年国勢調査

9) 年齢、男女別高齢者単身者数

令和2年10月1日現在

区 分	総数	65歳～69歳	70～74	75～79	80～84	85歳以上
65歳以上の高齢者単身者数	2,365	435	500	412	409	609
男	789	228	234	112	93	122
女	1,576	207	266	300	316	487

資料：令和2年国勢調査



3 国勢調査

10) 労働力状態、男女別15歳以上人口の推移

注) 労働力状態「不詳」を含む。

各年10月1日現在

区 分	総数	労働力人口								非労働力人口
		総数	就業者					完全失業者		
			総数	主に仕事	家事のほかに仕事	通学のかたわら仕事	休業者			
平成17年	総数	47,901	29,475	28,369	23,611	4,222	186	350	1,106	18,038
	男	22,873	16,778	15,978	15,269	439	83	187	800	5,796
	女	25,028	12,697	12,391	8,342	3,783	103	163	306	12,242
22年	総数	46,562	27,866	26,528	22,315	3,677	174	362	1,338	18,366
	男	22,181	15,857	14,881	14,163	443	74	201	976	6,153
	女	24,381	12,009	11,647	8,152	3,234	100	161	362	12,213
27年	総数	44,653	26,527	25,767	21,486	3,806	190	285	760	17,879
	男	21,313	14,842	14,330	13,629	491	80	130	512	6,328
	女	23,340	11,685	11,437	7,857	3,315	110	155	248	11,551
令和2年	総数	41,974	24,831	24,171	20,395	3,150	198	428	660	15,756
	男	20,160	13,627	13,190	12,406	490	90	204	437	5,781
	女	21,814	11,204	10,981	7,989	2,660	108	224	223	9,975

資料：国勢調査



3 国勢調査

1 1) 産業（大分類）、従業上の地位（7区分）、15歳以上就業者数

注) 従業上の地位「不詳」を含む。

令和2年10月1日現在

区 分	総数	雇用者				役員	雇人の あ る 主	雇人の ない 主	家 族 従業者	家 庭 内職者
		総数	常雇	派遣社 員	その他					
総 数	24,171	19,492	12,239	542	6,711	1,196	533	2,412	1,057	-
農 業	1,078	255	101	5	149	27	54	494	248	-
林 業	73	52	39	-	13	27	54	494	248	-
漁 業	1	1	1	-	-	-	-	-	-	-
鉱 業	23	18	14	-	4	1	1	1	2	-
建 設 業	1,725	1,091	947	5	139	233	72	248	68	-
製 造 業	6,863	6,182	4,477	362	1,343	291	34	240	62	-
電 気 ・ ガ ス 熱 供 給 ・ 水 道 業	109	106	84	3	19	2	-	-	-	-
情 報 通 信 業	167	130	107	6	17	14	3	18	2	-
運 輸 業	996	901	692	11	198	44	7	30	9	-
卸 売 ・ 小 売 業	3,253	2,602	1,146	42	1,414	225	78	181	136	-
金 融 ・ 保 険 業	314	285	231	1	53	18	1	8	1	-
不 動 産 ・ 物 品 賃 貸 業	191	118	70	4	44	40	3	21	9	-
学 術 研 究 ・ 専 門 ・ 技 術 サ ー ビ ス 業	548	342	252	9	81	48	22	102	29	-
宿 泊 業 ・ 飲 食 サ ー ビ ス 業	1,229	863	212	9	642	39	92	101	117	-
生 活 関 連 サ ー ビ ス 業 ・ 娯 楽 業	1,142	864	333	10	521	36	36	150	51	-
教 育 ・ 学 習 支 援 業	1,108	1,011	639	8	364	12	11	61	8	-
医 療 ・ 福 祉	2,776	2,584	1,457	22	1,105	37	37	56	39	-
複 合 サ ー ビ ス 事 業	387	370	253	6	111	4	4	1	1	-
サ ー ビ ス 業 (他に分類されないもの)	1,111	780	470	12	298	92	22	183	20	-
公 務 (他に分類されないもの)	805	805	654	3	148	-	-	-	-	-
分 類 不 能 の 産 業	272	132	60	24	48	6	2	23	7	-

資料：令和2年国勢調査



3 国勢調査

1 2) 産業（大分類）、地区別15歳以上就業者数

注) 構成比は四捨五入により100%とならない場合がある。

(単位：人、%) 令和2年10月1日現在

産 業 別	恵那市計		大井町		長島町		東野		三郷町		
	総数	構成比	総数	構成比	総数	構成比	総数	構成比	総数	構成比	
総 数	24,171	100.0	6,496	100.0	4,783	100.0	774	100.0	1,133	100.0	
第1次産業	農 業	1,152	4.8	126	1.9	156	3.3	54	7.0	125	11.0
	林 業	1,078	4.5	117	1.8	144	3.0	53	6.8	122	10.8
	漁 業	73	0.3	8	0.1	12	0.3	1	0.1	3	0.3
第2次産業	製 造 業	1	0.0	1	0.0	-	-	-	-	-	-
	鉱 業	8,611	35.6	2,266	34.9	1,705	35.6	259	33.5	348	30.7
	建 設 業	23	0.1	5	0.1	5	0.1	-	-	1	0.1
第3次産業	製造業	1,725	7.1	449	6.9	387	8.1	50	6.5	76	6.7
	電気・ガス 熱供給・水道業	6,863	28.4	1,812	27.9	1,313	27.5	209	27.0	271	23.9
	情報通信業	14,136	58.5	4,020	61.9	2,865	59.9	452	58.4	639	56.4
	運輸業、郵便業	109	0.5	34	0.5	25	0.5	3	0.4	8	0.7
	卸売業、小売業	167	0.7	40	0.6	40	0.8	3	0.4	6	0.5
	金融業、保険業	996	4.1	290	4.5	187	3.9	27	3.5	57	5.0
	不動産業、 物品賃貸業	3,253	13.5	969	14.9	710	14.8	84	10.9	105	9.3
	学術研究、専門・ 技術サービス業	314	1.3	108	1.7	81	1.7	7	0.9	13	1.1
	宿泊業、 飲食サービス業	191	0.8	68	1.0	56	1.2	5	0.6	1	0.1
	生活関連サ ービス業、娯楽業	548	2.3	191	2.9	121	2.5	25	3.2	23	2.0
	教育、学習支援業	1,229	5.1	380	5.8	245	5.1	27	3.5	57	5.0
	医療、福祉	1,142	4.7	257	4.0	202	4.2	37	4.8	43	3.8
	複合サービス事業	1,108	4.6	351	5.4	231	4.8	42	5.4	43	3.8
サービス業	2,776	11.5	745	11.5	520	10.9	93	12.0	150	13.2	
公務 (他に分類されないもの)	387	1.6	85	1.3	74	1.5	20	2.6	14	1.2	
分類不能の産業	1,111	4.6	281	4.3	197	4.1	55	7.1	84	7.4	
	805	3.3	221	3.4	176	3.7	24	3.1	35	3.1	
分類不能の産業	272	1.1	84	1.3	57	1.2	9	1.2	21	1.9	

資料：令和2年国勢調査



3 国勢調査

1 2) 産業（大分類）、地区別15歳以上就業者数（続き）

（単位：人、％）令和2年10月1日現在

産 業 別	武並町		笠置町		中野方町		飯地町		岩村町		
	総数	構成比	総数	構成比	総数	構成比	総数	構成比	総数	構成比	
総 数	1,462	100.0	576	100.0	754	100.0	273	100.0	2,421	100.0	
第1次産業	農 業	51	3.5	67	11.6	60	8.0	28	10.3	113	4.7
	林 業	1	0.1	2	0.3	3	0.4	4	1.5	5	0.2
	漁 業	-	-	-	-	-	-	-	-	-	-
第2次産業	鉱 業	-	-	-	-	-	-	-	-	1	0.0
	建 設 業	95	6.5	46	8.0	70	9.3	26	9.5	169	7.0
	製 造 業	523	35.8	150	26.0	253	33.6	90	33.0	649	26.8
第3次産業	電 気 ・ ガ ス 熱 供 給 ・ 水 道 業	6	0.4	3	0.5	2	0.3	3	1.1	5	0.2
	情 報 通 信 業	17	1.2	8	1.4	3	0.4	2	0.7	20	0.8
	運 輸 業、 郵 便 業	67	4.6	24	4.2	17	2.3	8	2.9	109	4.5
	卸 売 業、 小 売 業	183	12.5	57	9.9	78	10.3	20	7.3	399	16.5
	金 融 業、 保 険 業	17	1.2	5	0.9	7	0.9	2	0.7	24	1.0
	不 動 産 業、 業 物 品 賃 貸 業	4	0.3	2	0.3	4	0.5	1	0.4	23	1.0
	学 術 研 究、 専 門 ・ 技 術 サ ー ビ ス 業	23	1.6	13	2.3	13	1.7	5	1.8	40	1.7
	宿 泊 業、 業 飲 食 サ ー ビ ス 業	59	4.0	26	4.5	33	4.4	13	4.8	129	5.3
	生 活 関 連 サ ー ビ ス 業、 娯 楽 業	45	3.1	17	3.0	21	2.8	6	2.2	106	4.4
	教 育、 学 習 支 援 業	64	4.4	24	4.2	19	2.5	10	3.7	122	5.0
	医 療、 福 祉	156	10.7	59	10.2	102	13.5	32	11.7	285	11.8
	複 合 サ ー ビ ス 事 業	24	1.6	15	2.6	9	1.2	5	1.8	32	1.3
	サ ー ビ ス 業	72	4.9	25	4.3	39	5.2	12	4.4	95	3.9
	公 務 (他に分類されないもの)	42	2.9	20	3.5	20	2.7	10	3.7	87	3.6
分 類 不 能 の 産 業	14	1.0	15	2.6	4	0.5	-	-	13	0.5	

資料：令和2年国勢調査



3 国勢調査

1 2) 産業（大分類）、地区別15歳以上就業者数（続き）

（単位：人、％）令和2年10月1日現在

産 業 別	山岡町		明智町		串原		上矢作町		
	総数	構成比	総数	構成比	総数	構成比	総数	構成比	
総 数	1,989	100.0	2,429	100.0	322	100.0	759	100.0	
第1次産業	農 業	154	7.7	106	4.4	44	13.7	68	9.0
	林 業	6	0.3	9	0.4	6	1.9	13	1.7
	漁 業	-	-	-	-	-	-	-	-
第2次産業	鉱 業	751	37.8	876	36.1	106	32.9	228	30.0
	建 設 業	5	0.3	4	0.2	-	-	2	0.3
	製 造 業	120	6.0	155	6.4	23	7.1	59	7.8
第3次産業	製造業	626	31.5	717	29.5	83	25.8	167	22.0
	電気・ガス 熱供給・水道業	1,065	53.5	1,427	58.7	168	52.2	451	59.4
	情報通信業	8	0.4	6	0.2	1	0.3	5	0.7
	運輸業、郵便業	12	0.6	12	0.5	2	0.6	2	0.3
	卸売業、小売業	82	4.1	98	4.0	4	1.2	26	3.4
	金融業、保険業	237	11.9	315	13.0	18	5.6	78	10.3
	不動産業、 物品賃貸業	18	0.9	26	1.1	-	-	6	0.8
	学術研究、専門・ 技術サービス業	6	0.3	14	0.6	2	0.6	5	0.7
	宿泊業、 飲食サービス業	38	1.9	47	1.9	4	1.2	5	0.7
	生活関連サ一 ビス業、娯楽業	76	3.8	121	5.0	21	6.5	42	5.5
	教育、学習支援業	129	6.5	187	7.7	39	12.1	53	7.0
	医療、福祉	61	3.1	98	4.0	14	4.3	29	3.8
	複合サービス事業	197	9.9	283	11.7	33	10.2	121	15.9
	サ一ビス業	51	2.6	41	1.7	3	0.9	14	1.8
	公務 (他に分類されないもの)	93	4.7	112	4.6	11	3.4	35	4.6
分類不能の産業	57	2.9	67	2.8	16	5.0	30	4.0	
分類不能の産業	19	1.0	20	0.8	4	1.2	12	1.6	

資料：令和2年国勢調査



3 国勢調査

13) 常住地又は従業地・通学地による15歳以上就業者数

令和2年10月1日現在

区分	常住地による人口						
	総数 (夜間人口)	従業も 通学も していない	自宅で従業	自宅外の 自市区町村 で従業・通学	自市内他区 で従業・通学	県内他市区 町村で従業・通学	他県で 従業・通学
総数	51,073	19,039	3,275	19,079	—	6,991	2,099

区分	常住地による就業者数					
	総数	自宅で従業	自宅外の 自市区町村 で従業	自市内他区 で従業	県内他市区 町村で従業	他県で従業
総数	25,767	3,275	14,463	—	6,185	1,640

区分	従業地・通学地による人口			
	総数 (昼間人口)	うち自市内 他区に常住	うち県内他市区 町村に常住	うち他県に 常住
総数	49,554	—	7,054	517

区分	従業地による就業者数			
	総数	うち自市内 他区に常住	うち県内他市区 町村に常住	うち他県に 常住
総数	24,817	—	6,362	513

資料：令和2年国勢調査



3 国勢調査

14) 恵那市から他市町村へ通勤・通学する就業者及び通学者

令和2年10月1日現在

区 分	総 数	15歳以上 就業者	15歳以上 通学者
当地に常住する 就業者・通学者	26,049	24,171	1,878
自市町村で従業・通学	17,363	16,542	821
自宅	2,674	2,674	-
自宅外	14,689	13,868	821
他市区町村で 従業・通学	8,346	7,323	1,023
県内	6,558	5,901	657
岐阜市	53	39	14
多治見市	444	415	29
中津川市	3,953	3,628	325
瑞浪市	1,353	1,110	243
美濃加茂市	26	21	5
土岐市	543	512	31
可児市	77	73	4
八百津町	10	10	-
白川町	9	9	-
その他の市町村	90	84	6
他県	1,822	1,422	400
長野県	47	42	5
南木曾村	7	7	-
その他の市町村	40	35	5
愛知県	1,635	1,332	303
名古屋市	922	716	206
千種区	81	48	33
東区	82	66	16
北区	32	28	4
西区	46	31	15
中村区	211	156	55

区 分	総 数	15歳以上 就業者	15歳以上 通学者
中区	238	214	24
昭和区	38	24	14
瑞穂区	19	13	6
熱田区	32	25	7
中川区	18	16	2
港区	20	20	-
南区	15	12	3
守山区	31	24	7
名東区	23	19	4
天白区	31	16	15
緑区	5	4	1
岡崎市	15	14	1
瀬戸市	34	30	4
春日井市	149	115	34
豊田市	269	261	8
犬山市	15	14	1
小牧市	45	44	1
稲沢市	14	8	6
日進市	16	7	9
みよし市	10	8	2
長久手町	22	11	11
設楽町	8	8	-
その他の市町村	116	96	20
三重県	15	11	4
その他の都道府県	125	37	88

資料：令和2年国勢調査



3 国勢調査

15) 他市町村から恵那市へ通勤・通学する就業者及び通学者

令和2年10月1日現在

区 分	総 数	15歳以上 就業者	15歳以上 通学者
当地で従業・通学する者	25,211	23,720	1,491
自市町村に常住	17,363	16,542	821
自宅	2,674	2,674	-
自宅外	14,689	13,868	821
他市区町村に常住	7,467	6,872	595
県内	6,961	6,371	590
岐阜市	53	53	-
多治見市	370	362	8
関市	10	10	-
中津川市	4,180	3,768	412
瑞浪市	1,469	1,357	112
美濃加茂市	47	47	-
土岐市	518	462	56
各務原市	13	13	-
可児市	125	124	1
下呂市	11	11	-
八百津町	31	31	-
白川町	48	48	-
御嵩町	36	35	1
その他の市町村	50	50	-

区 分	総 数	15歳以上 就業者	15歳以上 通学者
他県	506	501	5
長野県	52	51	1
南木曾町	23	22	1
その他の市町村	30	30	-
愛知県	419	415	4
名古屋市	108	108	-
北区	13	13	-
守山区	22	20	2
名東区	13	13	-
その他の区	64	62	2
岡崎市	14	14	-
一宮市	18	18	-
瀬戸市	33	33	-
春日井市	79	79	-
豊田市	59	59	-
小牧市	7	7	-
その他の市町村	79	79	-
その他の都道府県	35	35	-

資料：令和2年国勢調査



4 事業所

1) 産業（中分類）、地区別事業所数及び従業者数

(単位：人、%) 平成28年6月1日現在

区 分	恵那市計		大井町		長島町		東野	
	事業所数	従業者数	事業所数	従業者数	事業所数	従業者数	事業所数	従業者数
総 数	2,620	22,577	684	6,307	631	5,907	77	688
第 一 次 産 業	28	315	1	18	4	34	1	1
農 林 漁 業	28	315	1	18	4	34	1	1
構 成 比	1.1	1.4	0.1	0.3	0.6	0.6	1.3	0.1
第 二 次 産 業	623	8,488	89	1,759	100	1,395	20	170
鉱業、採石業、 砂利採取業	3	23	-	-	-	-	-	-
建 設 業	298	1,386	44	329	54	368	6	33
製 造 業	322	7,079	45	1,430	46	1,027	14	137
構 成 比	23.8	37.6	13.0	27.9	15.8	23.6	26.0	24.7
第 三 次 産 業	1,969	13,774	594	4,530	527	4,478	56	517
電気・ガス熱供給・ 水道業	3	14	-	-	1	9	-	-
情 報 通 信 業	10	66	4	29	4	30	-	-
運 輸 業、郵 便 業	72	876	24	297	13	181	2	113
卸 売 ・ 小 売 業	608	3,893	166	1,192	160	1,347	13	101
金 融 業、保 険 業	37	312	16	115	11	135	2	4
不 動 産 業、物 品 賃 貸 業	105	269	54	134	39	80	1	4
学 術 研 究、専 門・ 技 術 サ ー ビ ス 業	100	445	29	104	29	229	6	27
宿 泊 業、飲 食 サ ー ビ ス 業	358	2,291	134	1,020	84	714	11	43
生 活 関 連 サ ー ビ ス 業、 娯 楽 業	229	1,311	52	192	68	414	2	11
教 育、学 習 支 援 業	70	298	28	152	14	46	2	3
医 療、福 祉	178	2,356	52	918	53	633	5	52
複 合 サ ー ビ ス 事 業	37	364	3	154	4	31	2	5
サ ー ビ ス 業 (他に分類されないもの)	162	1,279	32	223	47	629	10	154
公 務 (他に分類されないもの)	-	-	-	-	-	-	-	-
構 成 比	75.2	61.0	86.8	71.8	83.5	75.8	72.7	75.1

資料：平成28年経済センサス-活動調査

※公務は除く



4 事業所

1) 産業（中分類）、地区別事業所数及び従業者数（続き）

（単位：人、％）平成28年6月1日現在

区 分	三郷町		武並町		笠置町		中野方町	
	事業所数	従業者数	事業所数	従業者数	事業所数	従業者数	事業所数	従業者数
総 数	69	535	150	2,328	33	129	88	337
第 一 次 産 業	3	25	1	9	1	13	3	51
農 林 漁 業	3	25	1	9	1	13	3	51
構 成 比	4.3	4.7	0.7	0.4	3.0	10.1	3.4	15.1
第 二 次 産 業	22	271	56	1,855	13	33	40	152
鉱業、採石業、 砂利採取業	-	-	-	-	-	-	-	-
建設業	8	20	19	68	8	20	18	34
製造業	14	251	37	1,787	5	13	22	118
構 成 比	31.9	50.7	37.3	79.7	39.4	25.6	45.5	45.1
第 三 次 産 業	44	239	93	464	19	83	45	134
電気・ガス熱供給・水道業	-	-	-	-	-	-	-	-
情報通信業	-	-	-	-	-	-	-	-
運輸業、郵便業	4	14	8	117	-	-	-	-
卸売・小売業	5	17	30	113	8	30	17	58
金融業、保険業	-	-	1	1	1	2	1	2
不動産業、物品 賃貸業	1	20	3	5	-	-	-	-
学術研究、専門・ 技術サービス業	3	6	4	15	-	-	4	7
宿泊業、飲食 サービス業	7	39	12	50	4	18	8	15
生活関連サービス 業、娯楽業	3	6	11	16	-	-	6	10
教育、学習支援業	1	1	7	12	-	-	-	-
医療、福祉	8	95	5	59	1	11	5	29
複合サービス事業	2	7	2	20	3	19	2	8
サービス業 (他に分類されないもの)	10	34	10	56	2	3	2	5
公 務 (他に分類されないもの)	-	-	-	-	-	-	-	-
構 成 比	63.8	44.7	62.0	19.9	57.6	64.3	51.1	39.8

資料：平成28年経済センサス-活動調査

※公務は除く



4 事業所

1) 産業（中分類）、地区別事業所数及び従業者数（続き）

（単位：人、％）平成28年6月1日現在

区 分	飯地町		岩村町		山岡町		明智町	
	事業所数	従業者数	事業所数	従業者数	事業所数	従業者数	事業所数	従業者数
総 数	36	190	276	1,870	199	1,334	264	2,157
第 一 次 産 業	1	6	3	32	2	27	1	11
農 林 漁 業	1	6	3	32	2	27	1	11
構 成 比	2.8	3.2	1.1	1.7	1.0	2.0	0.4	0.5
第 二 次 産 業	19	137	67	730	92	655	66	1,097
鉱業、採石業、 砂利採取業	-	-	-	-	1	13	2	10
建 設 業	14	55	37	90	32	154	36	130
製 造 業	5	82	30	640	59	488	28	957
構 成 比	52.8	72.1	24.3	39.0	46.2	49.1	25.0	50.9
第 三 次 産 業	16	47	206	1,108	105	652	197	1,049
電気・ガス熱供 給・水道業	1	3	-	-	-	-	1	2
情 報 通 信 業	-	-	-	-	-	-	2	7
運 輸 業、郵 便 業	-	-	6	45	7	28	7	73
卸 売 ・ 小 売 業	5	19	80	402	32	206	71	323
金 融 業、保 険 業	-	-	2	12	1	8	2	33
不 動 産 業、物 品 賃 貸 業	-	-	5	23	1	3	-	-
学 術 研 究、専 門・ 技 術 サ ー ビ ス 業	-	-	8	16	8	16	8	22
宿 泊 業、飲 食 サ ー ビ ス 業	2	4	37	154	14	50	32	127
生 活 関 連 サ ー ビ ス 業、 娯 楽 業	2	2	26	122	19	164	29	188
教 育、学 習 支 援 業	-	-	6	12	-	-	12	72
医 療、福 祉	1	7	20	242	7	84	14	136
複 合 サ ー ビ ス 事 業	2	7	4	23	5	37	3	26
サ ー ビ ス 業 (他に分類されないもの)	3	5	12	57	11	56	16	40
公 務 (他に分類されないもの)	-	-	-	-	-	-	-	-
構 成 比	44.4	24.7	74.6	59.3	52.8	48.9	74.6	48.6

資料：平成28年経済センサス-活動調査

※公務は除く



4 事業所

1) 産業（中分類）、地区別事業所数及び従業者数（続き）

（単位：人、％）平成28年6月1日現在

区 分	串原		上矢作町	
	事業所数	従業者数	事業所数	従業者数
総 数	39	295	74	500
第 一 次 産 業	3	18	4	70
農 林 漁 業	3	18	4	70
構 成 比	7.7	6.1	5.4	14.0
第 二 次 産 業	17	85	22	149
鉱業、採石業、 砂利採取業	-	-	-	-
建 設 業	7	12	15	73
製 造 業	10	73	7	76
構 成 比	43.6	28.8	29.7	29.8
第 三 次 産 業	19	192	48	281
電気・ガス熱供 給・水道業	-	-	-	-
情 報 通 信 業	-	-	-	-
運 輸 業、郵 便 業	-	-	1	8
卸 売 ・ 小 売 業	4	16	17	69
金 融 業、保 險 業	-	-	-	-
不 動 産 業、物 品 賃 貸 業	-	-	1	-
学 術 研 究、専 門・ 技 術 サ ー ビ ス 業	1	3	-	-
宿 泊 業、飲 食 サ ー ビ ス 業	3	6	10	51
生 活 関 連 サ ー ビ ス 業、 娛 楽 業	4	144	7	42
教 育、学 習 支 援 業	-	-	-	-
医 療、 福 祉	3	8	4	82
複 合 サ ー ビ ス 事 業	2	8	3	19
サ ー ビ ス 業 （他に分類されないもの）	2	7	5	10
公 務 （他に分類されないもの）	-	-	-	-
構 成 比	48.7	65.1	64.9	56.2

資料：平成28年経済センサス-活動調査

※公務は除く



4 事業所

2) 産業(中分類), 民営事業所数及び従業上の地位(6区分)別従業者数

(単位:人) 平成28年6月1日現在

区 分	事業所数	従 業 者 数							
		総 数	男	女	うち 個人 業主	うち 無給 の家族 従業者	うち 雇用者	うち 常用 雇用者	うち 正社員 正職員
全 産 業	2,620	22,577	12,193	10,348	1,195	309	19,522	18,604	11,391
農 林 漁 業	28	315	274	41	-	-	267	174	107
非 農 林 漁 業	2,592	22,262	11,919	10,307	1,195	309	19,255	18,430	11,284
鉱業、採石業、 砂利採取業	3	23	20	3	1	-	12	12	10
建設業	298	1,386	1,157	229	170	29	965	909	781
製造業	322	7,079	4,617	2,458	89	27	6,558	6,444	5,043
電気・ガス熱供給 ・水道業	3	14	14	-	-	-	14	14	14
情報通信業	10	66	49	17	2	-	56	56	51
運輸業、郵便業	72	876	702	174	12	2	800	788	563
卸売・小売業	608	3,893	1,761	2,102	237	98	3,226	3,148	1,254
金融業、保険業	37	312	107	205	4	1	290	290	222
不動産業、 物品賃貸業	105	269	157	112	51	9	140	125	63
学術研究、専門・ 技術サービス業	100	445	321	123	54	14	333	322	267
宿泊業、飲食 サービス業	358	2,291	730	1,561	256	75	1,903	1,679	354
生活関連サービス 業、娯楽業	229	1,311	565	745	166	23	1,076	1,046	383
教育、学習支援業	70	298	76	222	46	8	242	186	77
医療、福祉	178	2,356	625	1,731	75	13	2,196	2,051	1,180
複合サービス事業	37	364	211	153	6	-	354	344	208
サービス業 (他に分類されない もの)	162	1,279	807	472	26	10	1,090	1,016	814

資料: 平成28年経済センサス-活動調査

※公務は除く



4 事業所

3) 産業（中分類）、常用雇用者規模別事業所数及び従業者数

(単位：人) 平成28年6月1日現在

区 分	民 営 (常用雇用者規模)							
	総 数		0 人		1 ～ 4 人		5 ～ 9 人	
	事業所数	従業者数	事業所数	従業者数	事業所数	従業者数	事業所数	従業者数
全 産 業	2,620	22,577	838	1,411	1,002	3,386	341	2,741
農 林 漁 業	28	315	5	63	7	32	8	74
非 農 林 漁 業	2,592	22,262	833	1,348	995	3,354	333	2,667
鉱業、採石業、 砂利採取業	3	23	-	-	2	10	1	13
建 設 業	298	1,386	123	165	122	440	30	259
製 造 業	322	7,079	56	91	107	414	45	372
電気・ガス熱供給 ・水道業	3	14	-	-	2	5	1	9
情 報 通 信 業	10	66	1	1	5	13	2	19
運 輸 業、郵 便 業	72	876	12	28	20	78	15	116
卸 売 ・ 小 売 業	608	3,893	161	277	268	884	91	679
金 融 業、保 険 業	37	312	6	8	17	49	2	13
不 動 産 業、 物 品 賃 貸 業	105	269	67	93	32	107	3	23
学術研究、専門・ 技術サービス業	100	445	38	56	44	120	13	103
宿 泊 業、飲 食 サ ー ビ ス 業	358	2,291	133	279	132	472	48	388
生活関連サービス 業、娯 楽 業	229	1,311	124	160	72	228	11	72
教 育、学 習 支 援 業	70	298	43	80	13	40	8	55
医 療、福 祉	178	2,356	30	39	51	203	39	329
複 合 サ ー ビ ス 事 業	37	364	4	8	18	59	6	35
サ ー ビ ス 業 (他に分類されない もの)	162	1,279	35	63	90	232	18	182

資料：平成28年経済センサス-活動調査

※公務を除く



4 事業所

3) 産業（中分類）、常用雇用者規模別事業所数及び従業者数（続き）

（単位：人）平成28年6月1日現在

区 分	民 営 （常用雇用者規模）					
	10～19人		20～29人		30人以上	
	事業所数	従業者数	事業所数	従業者数	事業所数	従業者数
全 産 業	231	3,435	83	2,100	125	9,504
農 林 漁 業	7	98	-	-	1	48
非 農 林 漁 業	224	3,337	83	2,100	124	9,456
鉱業、採石業、 砂利採取業	-	-	-	-	-	-
建 設 業	17	274	2	52	4	196
製 造 業	37	577	25	649	52	4,976
電気・ガス熱供給・ 水道業	-	-	-	-	-	-
情 報 通 信 業	2	33	-	-	-	-
運輸業、郵便業	15	213	4	106	6	335
卸 売 ・ 小 売 業	51	700	21	491	16	862
金融業、保険業	8	123	3	74	1	45
不 動 産 業 、 物 品 賃 貸 業	2	26	1	20	-	-
学術研究、専門・ 技術サービス業	3	38	1	22	1	106
宿 泊 業 、 飲 食 サ ー ビ ス 業	27	384	8	204	10	564
生活関連サービス 業、娯楽業	5	61	5	128	12	662
教育、学習支援業	4	65	1	24	1	34
医 療 、 福 祉	35	521	10	290	13	974
複合サービス事業	6	81	2	40	1	141
サ ー ビ ス 業 (他に分類されない もの)	12	241	-	-	7	561

資料：平成28年経済センサス-活動調査

※公務を除く



5 商業

1) 商業の推移（卸・小売業）

(単位：百万円)

区 分	事業所数	従業者数(人)	年間商品販売額
平成24年	556	3,349	66,724
26年	546	3,492	71,882
28年	516	3,301	79,743
令和3年	516	3,685	73,480

資料：平成24年経済センサス-活動調査（2月1日現在）
 平成26年商業統計調査（7月1日現在）
 平成28年経済センサス-活動調査（6月1日現在）
 令和3年経済センサス-活動調査（6月1日現在）

2) 卸売小売業別事業所数、従業者数、年間商品販売額の推移

(単位：百万円)

区 分		総 数	卸 売 業	小 売 業
平成24年	事業所数	556	83	473
	従業者数	3,349	467	2,882
	商品販売額	66,723	20,713	46,010
平成26年	事業所数	546	93	453
	従業者数	3,492	467	3,025
	商品販売額	71,882	20,426	51,456
平成28年	事業所数	516	80	436
	従業者数	3,301	445	2,856
	商品販売額	79,743	18,839	60,904
令和3年	事業所数	516	80	436
	従業者数	3,685	509	3,176
	商品販売額	79,743	24,104	49,376

資料：平成24年経済センサス-活動調査（2月1日現在）
 平成26年商業統計調査（7月1日現在）
 平成28年経済センサス-活動調査（6月1日現在）
 令和3年経済センサス-活動調査（6月1日現在）



5 商業

3) 産業（中分類）別事業所数、従業者数、年間商品販売額、その他収入額、売り場面積の推移

注) 秘匿 (X) により合計が合わないことがあります。

(単位：人、百万円、㎡)

区 分		事業所数	従業者数	年間商品 販売額	売り場面積
平成 26 年	総 数	516	3,301	79,743	60,713
	卸 売 業	80	445	18,839	-
	飲食料品卸売業	21	131	1,429	-
	建築材料、鉱物・金属材料等卸売業	32	194	10,726	-
	機械器具卸売業	21	131	1,429	-
	その他卸売業	32	194	10,726	-
	機械器具卸売業	13	69	2,875	-
	小 売 業	436	2,856	97,176	85,820
	各種商品小売業	2	2	X	X
	織物・衣服・身の回り品小売業	52	235	60,904	60,713
	飲食料品小売業	123	1,189	18,877	22,028
	機械器具小売業	62	340	14,316	3,079
	その他の小売業	189	990	X	X
無店舗小売業	8	100	3,079	-	
平成 28 年	総 数	516	3,685	73,480	70,646
	卸 売 業	80	509	24,104	-
	飲食料品卸売業	14	145	2,697	-
	建築材料、鉱物・金属材料等卸売業	28	188	11,686	-
	機械器具卸売業	19	82	3,515	-
	その他卸売業	19	94	6,206	-
	小 売 業	436	3,176	49,376	70,646
	各種商品小売業	1	1	X	X
	織物・衣服・身の回り品小売業	46	150	1,984	9,002
	飲食料品小売業	125	1,329	13,668	18,491
	機械器具小売業	63	350	7,009	4,369
	その他の小売業	192	1,246	X	X
	無店舗小売業	9	100	3,373	-

資料：平成28年経済センサス-活動調査（6月1日現在）

令和3年経済センサス-活動調査（6月1日現在）



6 製造業

1) 市別事業所数、従業者数、現金給与総額、原材料使用額等、製造品出荷額等、付加価値額

注) 従業者4人以上

(単位：万円) 令和2年6月1日現在

区分	事業所数	従業者数	現金給与総額	原材料使用額等	製造品出荷額等	付加価値額
県計	5,415	203,537	87,063,611	357,690,750	591,428,797	202,528,161
市計	4,367	161,712	69,475,843	284,571,654	469,262,204	160,163,083
岐阜市	464	10,989	4,187,805	14,472,435	25,715,098	9,711,205
大垣市	352	16,850	8,000,857	30,877,862	54,457,373	20,659,801
高山市	170	4,970	1,925,615	6,594,916	13,366,221	6,194,444
多治見市	257	6,300	2,113,907	8,295,671	13,565,912	4,637,088
関市	523	16,777	6,946,533	23,348,966	42,441,697	16,492,029
中津川市	248	12,494	5,606,268	27,250,175	43,802,668	14,194,772
美濃市	155	4,854	2,078,108	7,918,412	13,538,585	5,236,220
瑞浪市	121	3,704	1,517,181	9,320,588	12,885,687	2,812,303
羽島市	149	3,666	1,397,803	3,687,224	6,856,073	2,647,820
恵那市	161	6,882	2,836,004	9,671,196	17,257,595	6,562,939
美濃加茂市	139	6,789	3,109,005	14,106,724	22,344,763	7,097,420
土岐市	286	7,754	2,954,175	9,934,608	17,493,899	6,559,073
各務原市	367	20,554	10,585,135	51,440,994	76,016,206	21,396,475
可児市	180	13,287	6,326,632	32,582,762	48,523,466	13,510,104
山県市	140	3,358	1,146,730	4,332,736	6,974,427	2,298,715
瑞穂市	99	3,989	1,635,309	5,196,688	9,483,724	3,626,680
飛騨市	70	3,113	1,217,493	4,080,439	7,399,020	2,753,809
本巣市	78	4,787	1,891,185	6,149,259	11,333,048	4,447,568
郡上市	145	3,837	1,423,765	4,427,984	8,065,667	3,267,972
下呂市	106	2,648	980,729	3,081,810	5,704,947	2,330,546
海津市	157	4,110	1,595,604	7,800,205	12,036,128	3,726,100
郡計	1,048	41,825	17,587,768	73,119,096	122,166,593	42,365,078

資料：2020年工業統計調査



6 製造業

2) 事業所数、従業者数、現金給与総額、原材料使用額等、製造品出荷額等、付加価値額

(単位:万円)

区 分	事業所数	従業者数	現金給与総額	原材料使用額等	製造品出荷額等	付加価値額
平成27年	180	6,582	2,520,177	9,205,740	15,212,952	5,649,874
28年	189	6,533	2,558,690	8,720,866	15,338,328	6,168,652
29年	164	6,814	2,583,323	9,311,250	15,687,815	5,977,082
30年	163	7,000	2,641,742	9,705,693	16,577,201	6,459,269
令和元年	161	6,882	2,836,004	9,671,196	17,257,595	6,562,939

資料：平成29～令和元年工業統計調査（6月1日現在）

注：平成27年は「平成28年経済センサス-活動調査（平成28年6月1日現在）」の結果より、製造事業所について集計した数値

注：平成28年は「平成29年工業統計調査」、平成29年は「平成30年工業統計調査、平成30年は、「2019年工業統計調査」、令和元年は、「2020年工業統計調査」の数値。

3) 産業（中分類）事業所数、従業者数、現金給与総額、原材料使用額等、製造品出荷額等、付加価値額

(単位:万円) 令和2年6月1日現在

区 分	事業所数	従業者数	現金給与総額	原材料使用額等	製造品出荷額等	付加価値額
総 数	161	6,882	2,836,004	9,671,196	17,257,595	6,562,939
09. 食 料 品	15	410	123,299	251,076	558,504	274,673
10. 飲料・たばこ・飼料	1	20	x	x	x	x
11. 繊維工業製品	4	85	18,315	58,039	89,767	29,242
12. 木材・木製品	3	54	22,409	70,325	127,724	50,182
13. 家具・装備品	1	6	x	x	x	x
14. パルプ・紙・紙加工品	16	539	248,142	1,955,502	2,964,337	874,979
15. 印刷・同関連品	4	99	x	x	x	x
16. 化学工業製品	2	23	x	x	x	x
17. 石油製品・石炭製品	1	14	x	x	x	x
18. プラスチック製品	19	1,471	582,834	2,013,615	3,625,536	1,384,728
19. ゴム製品	-	-	-	-	-	-
20. なめし革・同製品・毛皮	1	17	x	x	-	-
21. 窯業・土石製品	27	1,117	481,227	907,437	1,894,342	883,171
22. 鉄 鋼	3	143	x	x	x	x
23. 非 鉄 金 属	6	448	219,467	726,434	1,427,700	584,511
24. 金 属 製 品	13	421	167,885	543,284	922,676	304,546
25. はん用機械器具	5	101	33,548	145,209	197,087	47,814
26. 生産用機械器具	9	130	46,013	83,269	185,017	91,206
27. 業務用機械器具	2	333	x	x	x	x
28. 電子部品・デバイス・電子回路	5	372	x	x	x	x
29. 電気機械器具	7	261	67,676	135,895	231,283	85,355
30. 情報通信機械器具	1	21	x	x	x	x
31. 輸送用機械器具	13	751	317,285	1,043,930	1,950,103	775,413
32. その他の製品	3	46	8,618	3,546	17,341	12,714

資料：2020年工業統計調査



7 農林業

1) 地区別耕地面積の状況

(単位：戸、アール) 令和2年2月1日現在

区 分	総 農 家			
	総 農 家 数	総 面 積	自給的農家経営耕地のある農家数	自給的農家経営耕地面積
大井町	147	8,240	91	1,592
長島町	266	18,512	160	3,047
東野	174	9,025	79	1,531
三郷町	278	20,964	129	2,613
武並町	198	10,731	107	1,969
笠置町	226	7,856	129	2,616
中野方町	214	8,660	118	2,351
飯地町	81	4,161	39	834
岩村町	318	14,671	174	3,287
山岡町	431	19,859	231	4,295
明智町	369	15,564	199	3,690
串原	147	3,997	105	2,122
上矢作町	265	8,676	177	3,533
総 計	3,114	150,916	1,738	33,480

区 分	平成27年		令和2年	
	経営耕地のある経営体	面積	経営耕地のある経営体	面積
大井町	73	8,572	57	8,698
長島町	159	40,036	113	22,235
東野	114	8,531	96	9,494
三郷町	221	23,456	153	21,096
武並町	127	11,941	94	9,632
笠置町	119	6,165	99	5,870
中野方町	125	8,950	99	9,603
飯地町	49	4,532	43	4,247
岩村町	208	27,936	148	28,140
山岡町	310	29,939	206	24,593
明智町	228	16,457	173	13,172
串原	69	3,633	44	2,395
上矢作町	128	8,795	90	7,553
総 計	1,930	198,943	1,415	166,728

資料：農林業センサス



7 農林業

2) 地区別主副業別経営体数の推移

(単位：戸、%)

区 分	平 成 27 年				令 和 2 年			
	主業農家	準主業農家	副業的農家	計	主業農家	準主業農家	副業的農家	計
大井町	5	16	52	73	5	10	41	56
長島町	10	32	112	154	5	16	85	106
東野	3	23	88	114	5	8	82	95
三郷町	9	49	159	217	9	27	113	149
武並町	7	28	89	124	3	18	70	91
笠置町	2	21	94	117	2	11	84	97
中野方町	6	26	88	120	3	11	82	96
飯地町	2	4	42	48	1	1	40	42
岩村町	10	50	144	204	10	16	119	145
山岡町	21	67	219	307	7	28	164	199
明智町	16	33	175	224	5	14	151	170
串原	5	6	56	67	3	2	37	42
上矢作町	11	17	100	128	8	8	73	89
総計	107	372	1,418	1,897	66	170	1,141	1,377
構成比	6	20	75	100	5	12	83	100
岐阜県実数	5,671	2,258	28,416	36,345	5,776	1,902	20,797	28,475
県構成比	16	6	78	100	20	7	73	100

資料：各年 農林業センサス

※主業農家：農業所得が主（農家所得の50%以上が農業所得）で、1年間に60日以上自営農業に従事している65歳未満の世帯員がいる農家

※準主業農家：農外所得が主（農業所得の50%未満が農業所得）で1年間に60日以上自営農業に従事している65歳未満の世帯員がいる農家

※副業的農家：1年間に60日以上自営農業に従事している65歳未満の世帯員がいない農家（主業農家及び準主業農家以外の農家）



7 農林業

3) 農地移動実態の状況

注) 合計は端数処理のため一致しない場合がある。

(単位:件、ha)

区 分 (農地法による移動等)		平成30年	平成31年	令和2年	令和3年	令和4年	
3条	許 可 件 数	66	64	50	59	71	
	許 可 面 積	12.8	14.7	10.2	12.9	15.5	
	内 訳	田	9.1	8.7	7.7	10.7	12.2
		畑	3.7	6.0	2.5	2.2	3.2
		その他	0.0	0.0	0.0	0.0	0.1
4条	許 可 件 数	20	27	20	18	29	
	許 可 面 積	0.8	1.1	0.8	0.6	2.4	
	転用前 内 訳	田	0.6	0.8	0.5	0.1	2.1
		畑	0.2	0.3	0.3	0.5	0.3
	転用後 内 訳	住宅地	0.4	0.5	0.3	0.3	1.3
		工業地	0.2	0.0	0.0	0.0	0.0
		商業地	0.1	0.0	0.0	0.0	0.0
		その他	0.1	0.6	0.5	0.3	1.1
一時転用		0.0	0.0	0.0	0.0	0.0	
5条	許 可 件 数	78	87	79	63	73	
	許 可 面 積	4.3	7.7	6.1	5.1	4.1	
	転用前 内 訳	田	2.6	5.7	4.4	2.9	3.2
		畑	1.7	1.8	1.2	2.0	0.8
		その他	0.0	0.2	0.5	0.2	0.1
	転用後 内 訳	住宅地	1.8	1.8	2.2	1.8	1.7
		工業地	0.5	2.2	1.4	2.5	0.7
		商業地	0.4	0.5	0.3	0.4	0.6
その他		1.3	1.2	1.1	0.3	0.9	
一時転用		0.3	2.0	1.1	0.1	0.2	

資料：農業委員会



7 農林業

4) 民有林の森林資源構成の現況

注) 四捨五入により、計と内訳は一致しない場合がある。

(単位：ha) 令和4年4月1日現在

区分	総数	立木地	伐採跡地	竹林	未立木地
民有林	34,161	33,141	20	67	933

資料：林政課

5) 民有林の森林資源構成の現況（人工林）

(単位：面積=ha、蓄積=m³) 令和4年4月1日現在

区分		人工林				
		計	スギ	ヒノキ	その他針葉樹	広葉樹
総数	面積	20,870.42	3,582.08	16,386.24	845.66	56.44
	蓄積	6,653,683	1,653,984	4,835,688	158,036	5,975
1・2齢級	面積	22.96	0.38	22.58	0.00	0.00
	蓄積	0	0	0	0	0
3・4齢級	面積	43.76	0.76	31.05	0.00	11.95
	蓄積	3,850	76	2,974	0	800
5・6齢級	面積	351.19	9.25	330.93	0.81	10.20
	蓄積	57,169	2,175	53,665	111	1,218
7・8齢級	面積	1,256.40	43.44	1,191.13	2.31	19.52
	蓄積	292,491	14,450	275,579	362	2,100
9・10齢級	面積	3,598.24	163.68	3,422.07	10.06	2.43
	蓄積	917,784	60,423	855,082	2,000	279
11・12齢級	面積	5,513.25	887.22	4,308.80	312.09	5.14
	蓄積	1,602,864	364,638	1,173,357	64,230	639
13・14齢級	面積	5,311.14	1,321.83	3,688.42	297.05	3.84
	蓄積	1,840,494	603,545	1,181,645	54,860	444
15齢級以上	面積	4,773.48	1,155.52	3,391.26	223.34	3.36
	蓄積	1,939,031	608,677	1,293,386	36,473	495

資料：林政課



7 農林業

6) 民有林の森林資源構成の現況 (天然林)

(単位：面積=ha、蓄積=m³) 令和4年4月1日現在

区 分		天 然 林				
		計	スギ	ヒノキ	その他針葉樹	広葉樹
総 数	面積	12,270.66	6.73	39.73	2,919.05	9,305.15
	蓄積	1,856,195	2,633	14,123	640,653	1,198,786
1・2齡級	面積	17.07	0.00	0.00	0.19	16.88
	蓄積	0	0	0	0	0
3・4齡級	面積	30.36	0.00	0.00	0.00	30.36
	蓄積	2,291	0	0	0	2,291
5・6齡級	面積	33.22	0.00	0.00	0.26	32.96
	蓄積	3,263	0	0	8	3,255
7・8齡級	面積	72.43	0.00	0.00	3.23	69.20
	蓄積	8,246	0	0	570	7,676
9・10齡級	面積	191.30	0.00	0.34	1.75	189.21
	蓄積	21,742	0	68	369	21,305
11・12齡級	面積	1,031.65	0.42	5.57	140.82	884.84
	蓄積	140,938	160	1,448	29,011	110,319
13・14齡級	面積	4,350.27	4.57	9.53	867.81	3,468.36
	蓄積	642,608	1,713	3,179	193,054	444,662
15齡級 以上	面積	6,544.36	1.74	24.29	1,904.99	4,613.34
	蓄積	1,037,107	760	9,428	417,641	609,278

資料：林政課



7 農林業

7) 林産物の生産状況

(単位：m³)

区 分		ヒノキ	スギ	その他	合計
29年	恵那市森林組合	3,090	300	26	3,416
	恵南森林組合	2,497	443	154	3,094
	そ の 他	4,459	1,228	1,077	6,764
	合 計	10,046	1,971	1,257	13,274
30年	恵那市森林組合	3,109	558	162	3,829
	恵南森林組合	2,542	1,080	134	3,756
	そ の 他	3,893	703	682	5,278
	合 計	9,544	2,341	978	12,863
令和元年	恵那市森林組合	2,433	518	197	3,148
	恵南森林組合	2,708	400	788	3,896
	そ の 他	4,552	2,105	1,158	7,815
	合 計	9,693	3,023	2,143	14,859
令和2年	恵那市森林組合	3,739	252	889	4,880
	恵南森林組合	2,348	905	1,278	4,531
	そ の 他	5,656	2,697	5,147	13,500
	合 計	11,743	3,854	7,314	22,911
令和3年	恵那市森林組合	3,203	605	1,297	5,105
	恵南森林組合	3,967	797	1,465	6,229
	そ の 他	4,744	2,258	1,155	8,157
	合 計	11,914	3,660	3,917	19,491

資料：林政課

林産物の生産状況（その2）

区 分	チ ッ プ	木 炭	生しいたけ	乾しいたけ
	実数 (m ³)	実数 (Kg)	実数 (Kg)	実数 (Kg)
平成29年	—	9,295	68,710	—
30年	—	36	28,348	—
令和元年	—	—	45,804	—
令和2年	—	—	28,905	—
令和3年	—	—	27,965	—

資料：林政課



8 水道

1) 上水道の状況

注) 行政区域内人口は、住民基本台帳人口（各年度4月1日現在）による。

注) 平成29年4月1日より簡易水道は上水道へ統合される。

区 分	行政区域内 人 口	給水区域内 人 口	給水人口	給水件数	公称施設 能 力 (m^3)	年 間 配水量 (m^3)
平成29年度	50,630	50,630	49,565	19,147	22,500	6,843,494
30年度	50,200	50,200	49,145	19,196	22,500	6,796,192
令和元年度	49,545	49,545	48,504	19,383	22,500	6,797,959
2年度	48,765	48,765	47,790	19,451	22,500	6,790,067
3年度	47,982	47,982	47,022	19,543	22,500	6,802,848

区 分	年 間 有収水量 (m^3)	有収率 (%)	1 日 最大配水量 (m^3)	1 日 平均配水量 (m^3)	1人1日 最大配水量 ($\frac{l}{人}$)	1人1日 平均給水量 ($\frac{l}{人}$)
平成29年度	5,713,309	83.5	22,312	18,748	450.16	378.25
30年度	5,682,778	83.6	22,109	18,620	449.87	378.88
令和元年度	5,632,963	82.9	22,078	18,574	455.18	382.94
2年度	5,564,008	81.9	21,762	18,552	455.37	388.20
3年度	5,521,547	81.2	21,671	18,638	460.87	396.37

資料：上下水道課



9 運輸・通信

1) JR東海恵那駅乗降客数

駅名	恵那駅		武並駅	
	乗降人員(千人)	1日平均(人)	乗降人員(千人)	1日平均(人)
平成29年度	2,315	6,343	346	948
30年度	2,302	6,306	343	940
令和元年度	2,265	6,190	333	910
2年度	1,662	4,554	259	710
3年度	1,768	4,848	262	718

資料：東海旅客鉄道株式会社

2) 明知鉄道主要駅乗降客数

区分		定期		定期外	
		乗降人員(千人)	1日平均(人)	乗降人員(千人)	1日平均(人)
全体	平成29年度	437	1,197	325	890
	30年度	434	1,189	384	1,051
	令和元年度	431	1,181	325	890
	2年度	306	840	205	561
	3年度	314	860	193	528
恵那駅	平成29年度	166	455	115	314
	30年度	168	460	134	367
	令和元年度	175	479	118	323
	2年度	121	332	81	222
	3年度	124	340	76	209
岩村駅	平成29年度	33	91	40	110
	30年度	31	85	50	137
	令和元年度	35	96	41	112
	2年度	25	67	28	78
	3年度	33	89	20	55
明智駅	平成29年度	66	181	46	126
	30年度	71	195	60	164
	令和元年度	66	181	53	145
	2年度	45	124	37	101
	3年度	51	139	31	35

資料：交通政策課



9 運輸・通信

3) 自動車登録台数の推移

区 分		普通貨物	小型貨物	普通乗合	小型乗合	普通乗用	小型乗用	被けん引車 特 種	普通特種
平成 30 年	自家用車	1,123	1,766	13	90	9,050	10,451	3	467
	営業車	297	22	27	20	1	41	2	64
	合 計	1,420	1,788	40	110	9,051	10,492	5	531
令和 元 年	自家用車	1,134	1,753	13	86	9,244	10,111	3	513
	営業車	297	27	27	18	1	41	2	63
	合 計	1,431	1,780	40	104	9,245	10,152	5	576
令和 2 年	自家用車	1,106	1,734	11	89	9,359	9,867	3	475
	営業車	305	26	27	19	1	42	2	58
	合 計	1,411	1,760	38	108	9,360	9,909	5	533
令和 3 年	自家用車	1,101	1,732	10	86	9,460	9,597	5	470
	営業車	308	24	27	16	1	41	3	55
	合 計	1,409	1,756	37	102	9,461	9,638	8	525
令和 4 年	自家用車	1,102	1,736	10	77	9,533	9,331	5	478
	営業車	323	22	26	15	1	42	3	56
	合 計	1,425	1,758	36	92	9,534	9,373	8	534



9 運輸・通信

(単位:台)

小型特殊	大型特殊	小型二輪	軽二輪	軽三輪	軽四貨物	軽四乗用	軽特殊	合計
88	329	905	728	-	7,503	13,338	70	45,924
8	-	-	-	-	-	-	-	482
96	329	905	728	0	7,503	13,338	70	46,406
86	328	914	740	-	7,439	13,467	74	45,905
9	-	-	-	-	-	-	-	485
95	328	914	740	0	7,439	13,467	74	46,390
83	331	924	739	-	7,383	13,577	73	45,754
9	-	-	-	-	-	-	-	489
92	331	924	739	0	7,383	13,577	73	46,243
82	333	941	757	-	7,395	13,585	77	45,631
7	-	-	-	-	-	-	-	482
89	333	941	757	-	7,395	13,585	77	46,113
82	333	969	779	-	7,431	13,572	78	45,516
7	-	-	-	-	-	-	-	495
89	333	969	779	0	7,431	13,572	78	46,011

資料：岐阜県自動車会議所（恵中自家用自動車協同組合）



9 運輸・通信

4) 中央自動車道恵那インター自動車通過台数の状況

注) その他は軽自動車、普通車、中型車を指す

(単位:千台)

区 分	入 口				出 口			
	特大	大型	その他	計	特大	大型	その他	計
平成29年度	10	79	1,166	1,255	10	74	1,169	1,253
30年度	11	83	1,160	1,254	12	76	1,169	1,257
令和元年度	10	83	1,176	1,269	10	79	1,193	1,282
2年度	5	83	982	1,070	4	79	990	1,073
3年度	5	88	1,042	1,135	4	82	1,043	1,129

資料:中日本高速道路(株)

5) ケーブルテレビ及び通信サービス地区別加入件数

注) 加入割合は、令和4年12月31日の世帯数で計算

令和4年12月31日現在

区 分	世 帯 数	ケーブルテレビ (放 送)	ケーブルテレビ 加 入 割 合	ケーブルテレビ (インターネット通信) 40~100Mbps	インターネット 加 入 割 合
大井町	5,551	1,453	26.18%	1,136	20.46%
長島町	3,947	1,581	40.06%	1,156	29.29%
東野	637	295	46.31%	178	27.94%
三郷町	861	677	78.63%	480	55.75%
武並町	1,246	892	71.59%	715	57.38%
笠置町	434	371	85.48%	288	66.36%
中野方町	552	407	73.73%	335	60.69%
飯地町	255	241	94.51%	160	62.75%
岩村町	1,858	1,469	79.06%	1,166	62.76%
山岡町	1,512	1,344	88.89%	1,022	67.59%
明智町	2,002	1,516	75.72%	1,168	58.34%
串原	298	306	102.68%	222	74.50%
上矢作町	707	736	104.10%	407	57.57%
総 計	19,860	11,288	56.84%	8,433	42.46%

資料:情報政策課



10 社会福祉

1) 生活保護の状況

注) 保護世帯数、人員は年間累計。保護率は年間累計の平均である。

区分	被保護状況		保護率 (%)			扶助額 (千円)
	世帯数	人員	全国	岐阜県	恵那市	
平成29年度	1,026	1,173	16.8	3.4	2.0	192,329
30年度	1,032	1,186	16.6	3.3	1.9	205,145
令和元年度	1,037	1,151	16.4	3.4	1.9	172,904
2年度	1,037	1,147	16.3	3.5	1.9	172,914
3年度	1,010	1,130	16.3	3.5	1.9	174,714

区分	種類別扶助人員の状況							
	介護	生活	教育	住宅	医療	出産	生業	葬祭
平成29年度	314	825	-	711	1,006	-	3	5
30年度	325	901	3	707	1,076	-	2	3
令和元年度	357	899	12	720	1,004	-	18	2
2年度	395	875	-	704	1,012	-	-	5
3年度	371	882	-	700	1,035	-	-	6

資料：厚生労働省被保護者調査、社会福祉課

2) 障がい種類別身体障がい者数

(単位：人) 各年3月31日現在

区分	視覚障がい	聴覚障がい	言語障がい	肢体不自由	内部障がい	計
平成29年度	124	210	29	1,503	761	2,627
30年度	124	208	29	1,433	788	2,582
令和元年度	124	204	29	1,393	803	2,553
2年度	122	202	32	1,338	784	2,478
3年度	124	202	33	1,301	797	2,457

資料：社会福祉課



10 社会福祉

3) 知的障がい者数

(単位：人) 各年3月31日現在

区 分	療 育 手 帳 所 持 者 数				
	重 度			中 度	軽 度
	A	A 1	A 2	B 1	B 2
平成29年度	33	62	89	167	148
30年度	30	64	87	180	152
令和元年度	29	66	81	192	152
2年度	27	64	88	187	156
3年度	24	66	85	192	154

資料：社会福祉課

4) 精神障がい者数

(単位：人) 各年3月31日現在

区分	精神障害者保健福祉手帳所持者数		
	1 級	2 級	3 級
平成29年度	74	257	82
30年度	82	261	88
令和元年度	86	276	95
2年度	91	279	89
3年度	89	307	91

資料：社会福祉課

5) 障がい福祉サービス利用者数

(単位：人) 各年3月31日現在

区 分	訪問系サービス (居宅介護等)	日中系サービス (就労支援等)	居宅系サービス (施設入所等)	相談支援 (計画相談等)	障がい児サービス (児童発達支援等)
平成29年度	64	408	113	342	258
30年度	70	430	115	360	267
令和元年度	70	432	117	377	281
2年度	67	403	116	381	268
3年度	81	452	118	407	263

資料：社会福祉課



10 社会福祉

6) 障がい諸手当受給件数

(単位：件)

区分	特別障害者手当	障害児福祉手当
平成29年度	65	21
30年度	63	16
令和元年度	63	14
2年度	56	14
3年度	55	22

資料：社会福祉課

7) 私立保育園児数

注)入園児数は各年度4月1日現在。定員は令和4年4月1日現在。

平成27年度から公立の保育園は認定こども園となり、13 教育・文化 4) こども園児数の推移へ掲載した。

(単位：人)

園名	定員	設立年月	入園児数				
			平成30年度	令和元年度	令和2年度	令和3年度	令和4年度
千草保育園	60	昭和52年4月	65	63	62	68	64
ルンビニー保育園	60	昭和55年4月	52	53	56	58	54
合計	120	—	117	116	118	126	118

資料：教育委員会幼児教育課

8) 福祉医療の状況

(単位：人、件、円) 令和4年3月31日現在

区分	令和3年度				
	受給者数	受給件数	助成額	1件当たり医療費	1人当たり医療費
重度心身障がい者	2,685	74,096	299,668,881	4,044	111,608
乳幼児	5,297	60,801	134,560,452	2,213	25,403
母子家庭等	784	9,351	22,753,759	2,433	29,022
父子家庭	38	331	1,163,480	3,515	30,617
総計	8,804	144,579	458,146,572	12,205	196,650

資料：社会福祉課



10 社会福祉

9) 後期高齢者医療給付費

(単位：人、件、円) 各年3月31日現在

区分	受給者数	受給件数	医療給付額	1件当たり医療給付費	1人当たり医療医療費
平成29年度	9,175	247,749	6,403,386,180	25,846	697,917
30年度	9,274	250,402	6,328,169,714	25,272	682,356
令和元年度	9,314	256,019	6,545,647,593	25,567	702,775
2年度	9,125	242,636	6,189,306,268	25,509	678,280
3年度	9,097	244,917	6,242,476,343	25,488	686,213

資料：保険年金課

10) 介護サービス事業所数

注) 訪問看護は訪問看護ステーションのみ、通所リハビリテーションは一部、訪問リハビリテーション、居宅管理指導、福祉用具貸与、福祉用具販売は除く

令和4年4月1日現在

区分	事業所数
居宅介護支援	24
訪問介護	16
訪問入浴介護	1
訪問看護	14
定期巡回・随時対応型訪問介護看護	2
通所介護	13
通所リハビリテーション	5
短期入所生活介護	8
短期入所療養介護	2
介護老人福祉施設	4
介護老人保健施設	2
認知症対応型通所介護	5
地域密着型通所介護	9
小規模多機能型居宅介護	4
看護小規模多機能型居宅介護	2
認知症対応型共同生活介護	11
総計	122

資料：高齢福祉課



10 社会福祉

1 1) 介護保険の状況

(単位：人、千円)

区 分	平成29年度	平成30年度	令和元年度	令和2年度	令和3年度
第 一 号 被 保 険 者 数	17,032	17,100	17,135	17,132	17,120
要 介 護 認 定 者 数	2,937	2,945	2,998	3,038	3,053
介 護 サ ー ビ ス 利 用 者 数	36,746	38,326	36,929	38,403	39,242
在 宅 サ ー ビ ス 利 用 者	23,680	25,072	23,997	24,525	24,650
地 域 密 着 型 サ ー ビ ス 利 用 者	6,496	6,700	6,500	7,353	7,962
施 設 サ ー ビ ス 利 用 者	6,570	6,554	6,432	6,525	6,630
標 準 給 付 費 総 額	5,110,552	5,241,134	5,303,224	5,492,102	5,600,593
在 宅 サ ー ビ ス 給 付 費	2,184,621	2,285,136	2,328,910	2,343,773	2,352,453
地 域 密 着 型 サ ー ビ ス 給 付 費	1,024,755	1,034,356	1,041,007	1,128,639	1,184,130
施 設 給 付 費	1,628,777	1,642,873	1,647,824	1,719,360	1,795,697
特 定 入 所 者 介 護 サ ー ビ ス 費	164,922	166,539	165,834	169,339	139,025
高 額 介 護 サ ー ビ ス 費	88,426	93,675	98,641	107,544	107,125
高 額 医 療 合 算 介 護 サ ー ビ ス 費	13,444	13,312	16,118	17,582	16,190
審 査 支 払 手 数 料	5,608	5,243	4,890	5,865	5,973
サ ー ビ ス 利 用 者 1 人 当 たり 給 付 費	139	137	144	143	143
1 人 当 たり 在 宅 サ ー ビ ス 給 付 費	92	91	97	96	95
1 人 当 たり 地 域 密 着 型 サ ー ビ ス 給 付 費	158	154	160	153	149
1 人 当 たり 施 設 サ ー ビ ス 給 付 費	248	251	256	264	271

資料：高齢福祉課



11 公共土木・住宅建設

1) 道路網の整備状況（国・県道）

(単位：m、%) 令和4年4月1日現在

区 分	路線数	改 良 状 況			改良率	
		実延長	改良済	未改良		
国 道	直轄道	1	10,818	10,818	-	100.0
	県管理道	3	92,387	72,837	19,549	78.8
	合 計	4	103,205	83,655	19,549	81.1
県 道	主要地方道	7	93,660	82,972	10,688	88.6
	一般県道	18	85,775	55,524	30,251	64.7
	合 計	25	179,435	138,496	40,939	77.2

資料：建設課

2) 道路網の整備状況（市道）

(単位：m、%) 令和4年4月1日現在

区 分	路線数	車 道 部 幅 員 別 延 長				
		3.5未満	3.5～5.6	5.6以上	計	
市 道	1 級	70	2,391	31,494	103,517	137,402
	2 級	67	7,761	42,974	42,271	93,006
	そ の 他	2,368	516,575	307,169	86,088	909,832
	合 計	2,505	526,727	381,637	231,876	1,140,240

区 分	改 良 状 況		舗 装 状 況		
	改良済	改良率	舗装済	舗装率	
市 道	1 級	110,601	80.5	137,402	100.0
	2 級	67,994	73.1	92,591	99.6
	そ の 他	241,728	26.6	811,975	89.2
	合 計	420,323	36.9	1,041,968	91.4

資料：建設課



11 公共土木・住宅建設

3) 主要道路の自動車交通量

		(単位: 台/12h)				
路線名		観測地点	平成11年	平成17年	平成22年	平成27年
国 道	中央自動車道	中津川IC～恵那IC間	18,350	19,525	18,916	19,529
	中央自動車道	恵那IC～瑞浪IC間	22,107	24,018	24,144	24,593
	1 9 号	武並町竹折	15,037	15,865	13,533	14,394
	1 9 号	長島町中野	14,937	15,581	13,291	15,588
	1 9 号	長島町正家	19,720	20,860	21,029	17,519
	2 5 7 号	東野	8,339	7,664	8,252	9,913
	2 5 7 号	岩村町飯羽間	8,339	7,664	-	-
	2 5 7 号	上矢作町下	2,068	1,785	1,825	2,089
	2 5 7 号	上矢作町田中	3,445	3,333	3,385	3,775
	3 6 3 号	明智町荒井	4,027	4,121	4,737	5,167
	3 6 3 号	山岡町馬場山田	6,455	4,758	4,841	5,599
	4 1 8 号	武並町竹折	2,846	3,551	3,246	3,433
	4 1 8 号	武並町藤	1,968	2,085	2,075	3,452
	4 1 8 号	上矢作町	-	-	-	-
主 要 地 方 道	多治見恵那線	長島町永田	7,487	8,372	7,991	7,965
	恵那白川線	長島町中野	12,352	12,237	11,266	9,828
	恵那白川線	中野方町太田	2,327	2,507	2,474	2,315
	恵那蛭川東白川線	笠置町毛呂窪	1,574	1,527	1,578	2,157
	豊田明智線	明智町横道	1,132	934	918	820
	瑞浪大野瀬線	串原川ヶ渡	590	472	464	425
	瑞浪大野瀬線	明智町	-	-	-	-
	瑞浪上矢作線	山岡町田代	3,335	3,471	3,411	4,242
瑞浪上矢作線	明智町東方	373	591	581	596	
一 般 県 道	阿木大井線	東野	4,280	4,705	4,585	3,743
	毛呂窪姫栗線	笠置町毛呂窪	440	295	290	273
	恵那峡公園線	大井町関戸	6,045	6,035	5,500	5,535
	恵那停車場線	大井町舟橋	3,131	3,478	9,277	9,361
	大湫恵那線	長島町久須見	1,470	1,411	756	729
	恵那八百津線	飯地町	757	725	1,255	1,107
	武並停車場線	武並町	578	482	476	437
	月瀬上矢作線	上矢作町万場	403	178	175	601
	上仁木明智線	明智町太田	1,630	553	543	512
	下明智線	串原大平	244	482	474	436
	下手向陶線	山岡町原	2,810	2,697	2,197	2,217
	久保原阿木線	岩村町飯羽間	753	1,729	1,717	1,805
	岩村停車場線	岩村町	3,131	2,906	2,868	3,062
	串原明智山岡線	山岡町馬場山田	207	227	223	181

資料：全国道路交通センサス



11 公共土木・住宅建設

4) 公営住宅の入居状況

令和4年4月1日現在

区 分	市営住宅	特定公共賃貸住宅	若者住宅	一般住宅	合計
施設数(戸)	544	10	39	12	605
入居数(戸)	366	5	29	8	408

資料：都市住宅課

5) 公園、緑地の現況

令和4年4月1日現在

区 分	名 称	設置日	面積 (ha)	所 在 地
総合公園	まきがね公園	S59.10.1	11.38	長島町中野1269番地389
都市緑地	阿木川公園	H10.10.13	5.03	長島町正家二丁目117番地先
街区公園	中央公園	S49.12.24	0.34	大井町200番地8
	中野公園	S51.10.6	0.17	長島町中野475番地20
	うとう公園	H10.4.1	0.14	長島町正家一丁目8番地1
	マロニエ公園	H10.4.1	0.13	長島町正家三丁目6番地1
	ほりた公園	H10.12.15	0.16	長島町正家二丁目4番地6
	まきもと公園	H10.12.15	0.12	長島町正家一丁目6番地2
	学頭公園	H15.4.1	0.16	大井町1135番地2
	ふれあいひろば	H19.7.7	0.40	長島町中野二丁目2番地4
	神田公園	H21.6.24	0.13	長島町中野一丁目6番地1
	大崎公園	H21.6.24	0.07	長島町中野二丁目10番地
	中山道大井宿広場	H24.9.20	0.24	大井町210番地1
	中曽根公園	R2.6.26	0.35	長島町正家三丁目11番地
道垣外公園	R2.6.26	0.06	長島町正家三丁目23番地	
合計			18.88	

資料：都市住宅課



12 保健・衛生

1) 出生数の推移

注) 率は人口1,000人当たりの年間の出生児数の割合を表す。

(単位：人、%)

区 分		全 国	岐阜県	恵那市
平成28年	実 数	976,978	14,831	291
	率	7.7	7.3	5.8
29年	実 数	946,065	14,039	294
	率	7.5	7.0	5.9
30年	実 数	918,400	13,720	297
	率	7.4	7.0	6.0
令和元年	実 数	865,239	12,776	248
	率	7.0	6.6	5.1
2年	実 数	840,835	12,092	241
	率	6.8	6.1	5.0

資料：恵那保健所「恵那の公衆衛生」

2) 死亡数の推移

注) 率は人口1,000人当たりの年間の死亡者数の割合を表す。

(単位：人、%)

区 分		全 国	岐阜県	恵那市
平成28年	実 数	1,307,748	22,471	765
	率	10.3	11.1	15.2
29年	実 数	1,340,397	22,964	740
	率	10.6	11.4	14.9
30年	実 数	1,362,470	23,062	705
	率	11.0	11.8	14.3
令和元年	実 数	1,381,093	23,417	765
	率	11.2	12.1	15.7
2年	実 数	1,372,755	22,720	678
	率	11.1	11.5	14.2

資料：恵那保健所「恵那の公衆衛生」



12 保健・衛生

3) 健康診断の状況

(単位：人、%)

区 分		平成29年度	平成30年度	令和元年度	令和2年度	令和3年度
特 定 健 康 診 査	対象者	8,506	8,412	7,886	7,921	7,685
	受診者	3,820	3,852	3,471	3,181	3,293
	検診率	44.9	45.8	44.0	40.2	42.8
胃 がん 診 査	対象者	33,280	33,796	33,078	32,803	32,578
	受診者	675	976	898	832	809
	検診率	2.0	2.9	2.7	2.5	2.5
子 宮 がん 診 査	対象者	22,191	22,254	21,722	21,454	21,164
	受診者	1,132	821	1,102	666	1,113
	検診率	5.1	3.7	5.1	3.1	5.3
肺 がん 診 査	対象者	33,280	33,796	33,078	32,803	32,578
	受診者	3,332	2,947	2,874	2,711	2,488
	検診率	10.0	8.7	8.7	8.3	7.6
乳 がん 診 査	対象者	17,800	18,057	17,629	17,477	17,352
	受診者	1,438	881	1,256	713	1,252
	検診率	8.1	4.8	7.1	4.1	7.2
大 腸 がん 診 査	対象者	33,280	33,796	33,078	32,803	32,578
	受診者	1,804	2,137	1,910	1,844	1,749
	検診率	5.4	6.3	5.8	5.6	5.4

資料：健幸推進課

4) 医療施設及び病床数の状況

(単位：床) 各年10月1日現在

区 分	病 院				診 療 所		歯 科 診 療 所	助 産 所	施 術 所	
	病 床 数				病 床 数	病 床 数				
	一般	結核	療養	計						
平成28年度	2	192	-	63	255	42	67	21	2	61
29年度	2	255	-	-	255	42	63	21	2	62
30年度	2	255	-	-	255	42	57	20	2	63
令和元年度	2	255	-	-	255	43	53	20	1	65
2年度	2	255	-	-	255	42	53	20	1	67

資料：恵那保健所「恵那の公衆衛生」



12 保健・衛生

5) 主要死因別の状況

注) 率は総対比

(単位：人、%)

区分		平成28年度	平成29年度	平成30年度	令和元年度	令和2年度
総 数	実 数	765	740	705	765	678
	率	100.0	100.0	100.0	100.0	100.0
悪性新生物	実 数	187	190	195	166	185
	率	24.4	25.7	27.6	21.7	27.3
脳血管疾患	実 数	51	40	45	45	38
	率	6.7	5.4	6.4	5.9	5.6
心 疾 患	実 数	127	119	117	119	117
	率	16.6	16.1	16.6	15.6	17.3
肺 炎	実 数	52	28	37	35	27
	率	6.8	3.8	5.2	4.6	4.0
肝 疾 患	実 数	8	5	8	5	6
	率	1.0	0.7	1.1	0.7	0.9
腎 不 全	実 数	13	18	16	18	12
	率	1.7	2.4	2.3	2.4	1.8
糖 尿 病	実 数	4	3	5	6	3
	率	0.5	0.4	0.7	0.8	0.4
老 衰	実 数	153	128	113	162	119
	率	20.0	17.3	16.0	21.2	17.5
不慮の事故	実 数	20	22	21	28	19
	率	2.6	3.0	3.0	3.7	2.8
自 殺	実 数	7	13	12	8	11
	率	0.9	1.8	1.7	1.0	1.6
そ の 他	実 数	143	174	136	173	141
	率	18.7	23.4	19.4	22.4	20.8

資料：恵那保健所「恵那の公衆衛生」

6) ごみ処理の状況

年 度	処理区域 人口	年 間 ご み 処 理 量					1人当たりの 1日平均 処 理 量 (g)	埋立量 (t)
		可燃ごみ (t)	不燃ごみ (t)	資源ごみ (t)	電池・蛍光管 (t)	計		
平成29年度	51,048	12,057	755	544	20	13,376	718	517
30年度	50,630	12,097	874	581	28	13,580	735	654
令和元年度	49,987	12,290	980	634	27	13,931	764	726
2年度	49,281	12,165	1,385	492	28	14,070	782	1,106
3年度	48,531	12,222	1,329	466	27	14,044	793	1,097

資料：環境課



12 保健・衛生

7) 資源ごみ処理の状況

エコセンター恵那

品 目	出荷量 (t)				
	平成29年度	平成30年度	令和元年度	令和2年度	令和3年度
R D F	6,970.43	6,953.25	7,009.12	7,311.96	7,334.09
鉄 (現 状)	88.12	109.15	133.27	139.70	121.61
鉄 (破 碎)	158.46	209.23	207.10	223.39	199.78
モ ー タ ー	0.00	0.34	0.00	0.00	0.00
アルミ (プレ ス)	31.89	31.47	29.93	30.77	29.02
アルミ (現 状)	16.04	16.80	21.92	23.00	24.20
1.8 リットル 瓶	24.83	0.00	13.05	0.00	0.00
ビール瓶 (大)	3.04	0.00	2.81	0.00	0.00
白 瓶	158.33	153.71	138.21	152.22	130.62
茶 瓶	116.80	129.12	124.36	121.08	117.92
そ の 他 瓶	82.88	65.57	59.59	61.70	57.94
ペ ッ ト ボ ト ル	78.01	84.46	76.87	78.97	88.30
新 聞	6.01	5.06	4.25	5.45	5.37
雑 誌	25.72	24.91	23.22	27.53	19.31
段 ボ ー ル	14.14	14.41	11.25	9.54	7.83
布 類	25.75	23.47	10.25	7.44	2.59
飲 料 紙 パ ッ ク	0.00	0.07	0.00	0.00	0.00
ビ デ オ ・ C D ・ D V D	8.60	2.13	0.00	0.00	0.00
小 型 家 電	72.52	0.00	0.00	0.00	0.00
自 転 車	0.00	0.00	0.00	0.00	0.00
廃 乾 電 池	0.00	0.00	20.09	20.08	20.06
廃 蛍 光 管	0.00	0.00	7.17	7.43	7.23
合 計	7,881.57	7,823.15	7,892.46	8,220.26	8,165.87

資料：環境課



12 保健・衛生

8) し尿処理の状況

(単位：kℓ)

区 分		平成29年度	平成30年度	令和元年度	令和2年度	令和3年度
藤 花 苑	生 し 尿	2,963	2,805	2,690	2,639	2,500
	浄化槽汚泥	7,850	7,840	7,590	7,494	7,775
	農業集落排水汚泥	913	925	943	949	961
	生活雑排水	6	8	5	3	6
	計	11,732	11,578	11,228	11,085	11,242
恵南衛生 センター	生 し 尿	1,705	1,616	1,559	1,521	1,523
	浄化槽汚泥	4,855	4,678	4,680	4,921	5,095
	農業集落排水汚泥	409	421	384	389	385
	生活雑排水	0	0	0	47	152
	計	6,969	6,715	6,623	6,878	7,155

資料：環境課

9) 下水道の状況

区 分		計画区域 面積 (ha)	認可区域 面積 (ha)	計画人口	整備人口	水洗化人口	水洗化戸数	水洗化率 (%)
公 共 下 水 道	平成29年度	885	750	18,200	17,092	16,877	6,737	98.74
	30年度	885	750	18,200	17,088	16,869	6,803	98.72
	令和元年度	885	750	18,200	16,982	16,770	6,863	98.75
	2年度	885	750	18,200	16,812	16,623	6,895	98.88
	3年度	885	752	16,800	16,736	16,569	6,937	99.00

区分		計画区域 面積 (ha)	認可区域 面積 (ha)	計画人口	整備人口	水洗化人口	水洗化戸数	水洗化率 (%)
公 特 定 環 境 保 全 下 水 道	平成29年度	507	504	14,170	13,025	10,330	3,936	79.31
	30年度	507	504	14,170	12,841	10,265	4,009	79.94
	令和元年度	507	504	14,170	12,632	10,145	3,999	80.31
	2年度	507	504	14,170	12,386	9,931	4,021	80.18
	3年度	507	504	14,170	12,081	9,724	3,997	80.49

区分		計画区域 面積 (ha)	認可区域 面積 (ha)	計画人口	整備人口	水洗化人口	水洗化戸数	水洗化率 (%)
排 農 水 業 事 集 業 落	平成29年度	654	654	4,340	2,342	1,880	649	80.27
	30年度	654	654	4,340	2,316	1,861	644	80.35
	令和元年度	654	654	4,340	2,248	1,814	632	80.69
	2年度	654	654	4,340	2,227	1,808	632	81.19
	3年度	654	654	4,340	2,193	1,785	631	81.40

資料：上下水道課



13 教育・文化

1) 幼稚園施設規模、教員数

平成27年度から公立の幼稚園は認定こども園となり 「3) 認定こども園施設規模、教員数」へ掲載した。

令和4年5月1日現在

区分	施設規模			園児			教員				事務職	学級数	
	園地面積 (㎡)	園舎面積 (㎡)	構造	合計			園長		教諭				
				計	男	女	男	女	男	女			
私立	すずめっこ 杉の子幼稚園	3,012	885	木造 ・ 鉄骨その他	139	62	77	1	0	2	11	1	9
合計		3,012	885	—	139	62	77	1	0	2	11	1	9

資料：学校基本調査

2) 幼稚園児数の推移

各年5月1日現在

年	園数	園児数			各歳別園児数		
		計	男	女	3	4	5
平成30年	1	193	90	103	65	58	70
令和元年	1	175	82	93	52	63	60
2年	1	145	74	71	29	53	63
3年	1	141	74	67	58	29	54
4年	1	139	62	77	50	57	32

資料：学校基本調査



13 教育・文化

3) 認定こども園施設規模、教員数

令和4年5月1日現在

区 分	施設規模			園 児			教 員				事務職	学級数
	園地面積 (㎡)	園舎面積 (㎡)	構造	合計			園長		教諭			
				計	男	女	男	女	男	女		
城ヶ丘こども園	4,113	1,141	鉄筋	134	80	54	1	0	1	13	0	11
大井こども園	2,335	1,025	鉄筋	55	27	28	0	1	0	5	0	4
おさしま二葉こども園	6,597	2,610	木造	206	109	97	0	1	0	19	0	13
やまびここども園	4,870	483	木造	33	20	13	0	1	0	5	0	3
東野こども園	1,925	323	鉄筋	24	17	7	0	1	0	2	0	3
みさとこども園	986	517	木造・鉄筋	44	31	13	0	1	0	5	0	3
武並こども園	7,712	828	木造	62	34	28	0	1	0	10	0	4
中野方こども園	2,970	563	木造	28	14	14	0	1	0	3	0	3
飯地こども園	2,738	311	木造	3	3	0	0	1	0	1	0	3
岩村こども園	4,603	1,166	鉄筋	107	60	47	0	1	2	15	0	8
山岡こども園	28,641	1,490	鉄筋	61	26	35	0	1	0	6	0	4
明智こども園	8,983	1,052	木造	58	22	36	0	1	0	7	0	4
串原こども園	2,494	698	木造	10	5	5	0	1	0	1	0	3
上矢作こども園	6,700	849	木造	15	8	7	0	1	0	3	0	3
合 計	85,667	13,056	—	840	456	384	1	13	3	95	—	69

資料：学校基本調査



13 教育・文化

4) こども園児数の推移

注)入園児数は各年度5月1日現在。定員は令和4年4月1日現在。

平成27年度から公立の保育園、幼稚園は認定こども園となった。

園名	(利用) 定員	入園児数				
		平成30年度	令和元年度	令和2年度	令和3年度	令和4年度
城ヶ丘こども園	160	139	146	135	138	134
大井こども園	80	92	96	75	63	55
おさしま二葉こども園	240	-	174	185	185	206
二葉こども園	-	87	-	-	-	-
長島こども園	-	83	-	-	-	-
やまびここども園	65	49	41	37	33	33
東野こども園	25	27	22	25	19	24
みさとこども園	70	75	66	61	47	44
武並こども園	100	95	79	83	59	62
中野方こども園	45	38	37	36	27	28
飯地こども園	20	10	11	9	9	3
岩村こども園	115	126	113	112	108	107
山岡こども園	90	84	77	80	60	61
明智こども園	100	99	97	87	75	58
吉田こども園	-	-	-	-	-	-
串原こども園	20	17	14	13	11	10
上矢作こども園	40	40	37	33	21	15
合計	1,170	1,061	1,010	971	855	840

資料：幼児教育課



13 教育・文化

5) 小学校児童数、中学校生徒数の推移

(注) ()は、内数で特別支援学級

令和4年5月1日現在

区 分		平成30年		令和元年		令和2年		令和3年		令和4年	
小 学 校	大 井	298	(11)	309	(15)	318	(14)	313	(17)	321	(14)
	大井第二	426	(14)	408	(14)	413	(16)	414	(14)	404	(13)
	長 島	505	(7)	503	(14)	478	(16)	460	(15)	446	(15)
	東 野	81	(2)	93	(5)	86	(6)	90	(5)	82	(4)
	三 郷	114	(2)	116	(2)	120	(2)	123	-	113	(0)
	武 並	183	(6)	174	(6)	168	(5)	165	(5)	156	(5)
	恵那北	72	-	67	-	61	-	68	-	59	(0)
	中野方	80	-	79	-	74	-	73	-	71	(0)
	飯 地	21	-	22	-	22	-	20	-	20	(0)
	岩 邑	256	(6)	260	(6)	247	(5)	229	(5)	223	(7)
	山 岡	168	(9)	164	(9)	149	(8)	148	(18)	148	(5)
	明 智	229	(6)	231	(4)	220	(5)	194	(3)	172	(3)
	串 原	30	-	31	-	36	-	37	-	33	(0)
上矢作	69	(3)	69	(3)	69	(2)	64	(4)	59	(3)	
合 計	2,532	(66)	2,526	(78)	2,461	(79)	2,398	(86)	2,307	(69)	
中 学 校	恵那東	458	(11)	429	(16)	421	(21)	390	(7)	412	(25)
	恵那西	370	(9)	364	(6)	390	(6)	417	(23)	401	(13)
	恵那北	89	-	90	-	92	-	82	(4)	80	(2)
	岩 邑	133	(5)	127	(2)	145	(1)	132	(3)	125	(3)
	山 岡	90	(1)	92	(2)	92	(2)	87	(4)	80	(6)
	明 智	111	(6)	107	(7)	105	(3)	116	(4)	132	(3)
	串 原	13	-	15	-	14	-	11	-	12	(0)
	上矢作	39	(4)	32	(3)	27	(1)	32	(1)	36	(2)
合 計	1,303	(36)	1,256	(36)	1,286	(34)	1,267	(46)	1,278	(54)	
総 計	3,835	(102)	3,782	(114)	3,747	(113)	3,665	(132)	3,585	(123)	

資料：学校基本調査



13 教育・文化

6) 小学校施設規模、教員数、児童数の状況

※教員数は兼務を含まない

令和4年5月1日現在

区 分	校地面積 (㎡)	校 舎		屋内運動場		普通 教室	特別 教室	学級 数	教員 数	児童数
		構造	面積 (㎡)	構造	面積 (㎡)					
大井小学校	21,334	鉄筋	4,994	木造	920	15	8	15	34	321
大井第二小学校	37,670	鉄筋	5,038	鉄骨	992	16	12	16	30	404
長島小学校	19,632	鉄筋	4,426	鉄骨	1,064	17	10	17	27	446
東野小学校	10,942	鉄筋	1,904	鉄骨	1,000	7	7	7	11	82
三郷小学校	21,474	鉄筋	2,135	鉄骨	778	6	8	6	11	113
武並小学校	28,038	鉄筋	2,347	鉄骨	936	8	7	8	14	156
恵那北小学校	18,599	鉄筋	3,097	鉄骨	853	6	7	6	10	59
中野方小学校	17,797	鉄筋	2,237	鉄骨	778	6	6	6	11	71
飯地小学校	28,148	鉄筋	2,005	鉄骨	828	3	8	3	6	20
岩邑小学校	23,120	鉄筋	4,296	鉄筋	1,115	10	10	10	14	223
山岡小学校	49,413	木造	3,845	木造	896	8	7	8	15	148
明智小学校	20,803	鉄筋	4,646	鉄骨	973	9	11	9	16	172
串原小学校	17,518	鉄筋	1,192	鉄骨	330	3	5	3	5	33
上矢作小学校	12,235	鉄筋	2,828	鉄筋	807	8	7	8	13	59
総 計	326,723	-	44,990	-	12,270	122	113	122	217	2,307

資料：学校基本調査



13 教育・文化

7) 中学校施設規模、教員数、生徒数の状況

※教員数は兼務を含まない

令和4年5月1日現在

区分	校地面積 (㎡)	校舎		屋内運動場		普通 教室	特別 教室	学級 数	教員 数	生徒数
		構造	面積 (㎡)	構造	面積 (㎡)					
恵那東中学校	30,294	鉄筋	7,689	鉄筋	1,297	16	14	16	33	412
恵那西中学校	41,687	鉄筋	6,155	鉄骨	1,230	14	14	14	29	401
恵那北中学校	25,420	鉄筋	2,997	鉄筋	1,079	4	9	4	12	80
岩邑中学校	26,074	鉄筋	3,423	鉄筋	1,325	7	12	7	13	125
山岡中学校	33,135	鉄筋	3,751	鉄筋	1,342	5	9	6	11	80
明智中学校	18,376	鉄筋	4,008	鉄筋	1,902	7	9	7	13	132
串原中学校	17,230	鉄筋	1,448	鉄骨	410	3	7	3	8	12
上矢作中学校	30,849	鉄筋	2,415	鉄筋	920	4	10	4	12	36
総計	223,065	-	31,886	-	9,505	60	84	61	131	1,278

資料：学校基本調査

8) 特別支援学校施設規模、教員数、生徒数の状況

(単位：㎡、人) 令和4年5月1日現在

区分	校地面積	校舎		屋内運動場		普通 教室	特別 教室	学級 数	教員 数	生徒数
		構造	面積	構造	面積					
恵那特別 支援学校	24,513	鉄筋 コンクリート	4,184	鉄筋 コンクリート	993	42	14	39	122	132

資料：恵那特別支援学校

9) 高等学校施設規模、教員数、生徒数の状況

(単位：㎡、人) 令和4年5月1日現在

区分	校地面積	校舎		屋内運動場		普通 教室	特別 教室	学級 数	教員 数	生徒数
		構造	面積	構造	面積					
恵那 高等学校	33,305	鉄筋 (非木造)	8,356	鉄骨	第一 1,350	17	21	17	50	594
		木造	290		第二 897					
恵那農業 高等学校	89,712	非木造 木造	9,573 105	非木造	2,393	12	5	12	52	385
恵那南 高等学校	19,214	鉄筋	6,785	鉄筋 鉄骨	1,456	7	28	7	26	145

資料：恵那高等学校・恵那農業高等学校・恵那南高等学校



13 教育・文化

10) 卒業後の状況（中学校）

（単位：人、％）各年5月1日現在

区 分		平成29年度	平成30年度	令和元年度	令和2年度	令和3年度
卒業生数	総 数	476	465	417	423	418
	構 成 比	100.0	100.0	100.0	100.0	100.0
進学者	総 数	476	464	415	421	417
	構 成 比	100.0	99.8	99.5	99.5	99.8
市内	総 数	229	204	170	165	137
	構 成 比	48.1	43.9	40.8	39.0	32.8
市外	総 数	247	260	245	256	280
	構 成 比	51.9	55.9	58.8	60.5	66.9
教育訓練機 関等入学者	総 数	-	-	-	-	0
	構 成 比	-	-	-	-	0.0
就職者	総 数	-	1	-	1	0
	構 成 比	-	0.2	-	0.2	0.0
就職進学者	総 数	-	-	-	-	0
	構 成 比	-	-	-	-	0.0
無業者	総 数	-	-	-	-	0
	構 成 比	-	-	-	-	0.0
その他	総 数	-	-	2	1	1
	構 成 比	-	-	0.5	0.2	0.2

資料：学校基本調査



13 教育・文化

1 1) 卒業後の状況（恵那高等学校）

注) 無業者とは、主に進学浪人を指す。

(単位：人) 各年5月1日現在

区 分	卒業生数		進 学 者		教育 訓練 機関	就 職 者				就 職 進学者	無業者	その他
	総 数	総 数	地域別			総 数	地域別					
			県内	県外	総数		市内	県内	県外	総数	総数	総数
平成29年度	232	199	23	176	-	-	-	-	-	-	33	-
30年度	227	204	29	175	-	7	3	2	2	-	16	-
令和元年度	207	182	22	160	-	2	2	-	-	-	23	-
2年度	226	201	20	181	-	1	1	-	-	-	24	-
3年度	236	215	27	188	-	1	1	-	-	-	20	-

資料:卒業後の状況調査

1 2) 卒業後の状況（恵那農業高等学校）

注) 無業者とは、主に進学浪人を指す。

(単位：人) 各年5月1日現在

区 分	卒業生数		進 学 者		教育 訓練 機関	就 職 者				就 職 進学者	無業者	その他
	総 数	総 数	地域別			総 数	地域別					
			県内	県外	総数		市内	県内	県外	総数	総数	総数
平成29年度	155	57	13	44	-	98	39	40	19	-	-	-
30年度	152	47	4	43	-	104	29	54	21	-	-	1
令和元年度	149	71	10	61	-	77	18	44	15	-	-	1
2年度	150	57	11	46	-	91	33	41	17	-	-	2
3年度	137	47	6	41	1	88	31	41	16	1	1	0

資料:卒業後の状況調査

1 3) 卒業後の状況（恵那南高等学校）

注) 無業者とは、主に進学浪人を指す。

(単位：人) 各年5月1日現在

区 分	卒業生数		進 学 者		教育 訓練 機関	就 職 者				就 職 進学者	無業者	その他
	総 数	総 数	地域別			総 数	地域別					
			県内	県外	総数		市内	県内	県外	総数	総数	総数
平成29年度	50	19	7	12	-	30	15	9	6	1	-	-
30年度	64	16	3	13	-	47	20	17	10	-	1	-
令和元年度	54	17	3	14	-	33	11	13	9	-	3	1
2年度	54	13	3	10	-	37	21	8	8	-	3	1
3年度	49	23	4	19	-	25	11	7	7	-	-	1

資料:卒業後の状況調査



13 教育・文化

14) スポーツ施設の状況

施設名		面積 (㎡)	開設時期	利用者数 (令和3年度)	概要
まきがね西グラウンド		16,000	S53.10	5,225	多目的(野球等)夜間照明
まきがね西体育館		835	S59.3	10,638	バレーボール、バスケットボール、卓球等
毛呂窪グラウンド		5,298	S58.10	11	多目的(野球等)夜間照明
毛呂窪体育館		708	S56.3	1,313	バレーボール、バスケットボール、卓球等
まきがね公園	多目的広場	14,500	S59.10	8,711	多目的(ソフトボール・サッカー等)夜間照明
	野球場	10,728	S60.11	3,287	軟式野球
	テニスコート	4,380	S60.11	13,942	砂入り人工芝コート6面、夜間照明
	体育館	1,635	S63.4	16,338	ハレーホール、バドミントン、卓球、バスケットボール、軽スポーツ
	弓道場	572	H5.4	2,241	近的6人立ち、遠的3人立ち
中野方グラウンド		5,211	H9.4	319	多目的(野球・サッカー等)夜間照明
岩村グラウンド		23,000	S58.3	3,062	多目的(野球・サッカー等)夜間照明
山岡グラウンド		18,412	S53.10	1,375	多目的(野球・サッカー等)夜間照明
明智グラウンド		18,184	H4.10	1,655	多目的(野球・サッカー等)夜間照明
上矢作グラウンド		14,652	S55.9	123	多目的(野球・サッカー等)夜間照明
山岡B&G海洋センター		1,716	S59.5	7,247	アリーナ・武道場・会議室 プール(一般25m、低年齢用)
明智B&G海洋センター		1,051	S57.3	8,244	アリーナ・会議室 プール(一般25m)
上矢作体育館		1,415	S59.4	1,225	バレーボール、バドミントン、ドッジボール等
上矢作プール		1,131	H9.3	1,468	一般・低年齢用25m
山岡テニスコート		840	H11.1	3,995	砂入り人工芝コート4面(夜間照明)、壁打練習場
上矢作テニスコート		1,543	H4.12	0	砂入り人工芝コート1面(夜間照明)
山岡弓道場		160	S56.7	496	近的6人立ち
明智弓道場		262	S58.10	1,352	近的6人立ち
串原弓道場		333	H11.2	460	近的6人立ち
上矢作弓道場		220	H2.7	61	近的6人立ち
明智武道館		493	S63.3	2,171	剣道1面・柔道1面
山岡マレットゴルフ場		18,000	H11.9	3,049	36ホール
笠置峡ボート・カヌー場		7,446	R1.4	296	ボート・カヌー・SUP等

資料：スポーツ課



13 教育・文化

15) スポーツイベント参加者数の推移

(単位：人)

区 分	市民体育大会	スポーツ教室	恵那峡ハーフ マラソン	大正村クロス カントリー	合 計
平成29年度	2,262	2,806	3,116	1,921	10,105
30年度	2,147	2,151	3,279	2,193	9,770
令和元年度	1,453	3,123	3,061	-	7,637
2年度	250	808	-	-	1,541
3年度	733	890	-	-	1,623

注) 令和元年度大正村クロスカントリー及び令和2年度恵那峡ハーフマラソンは、新型コロナウイルス感染症の影響で中止
資料：スポーツ課

注) 令和2年度大正村クロスカントリー及び令和3年度恵那峡ハーフマラソンは合同でリモートマラソンとして開催

16) 岐阜県クリスタルパーク恵那スケート場施設利用者数の推移

注) 次季までの季間入場者を含む

(単位：人)

区 分	夏季	冬季	季間	合計
平成29年度	20,829	45,636	3,487	69,952
30年度	30,660	48,286	3,336	82,282
令和元年度	25,590	45,559	4,159	75,308
2年度	5,440	35,487	2,333	43,260
3年度	7,182	37,238	1,662	46,082

資料：スポーツ課



13 教育・文化

17) コミュニティセンター（公民館）設置の状況

区分	建設年月	構造・規模	利用者数 (令和2年度)	職員等	単独・併設別
中央公民館	昭和59年3月	鉄筋2階 1,879.21m ²	45,500	館長 1名 職員 2名	複合
市民会館	昭和44年9月	鉄筋3階 一部2階 3,179.64m ²	18,069	塾主 1名 長事 2名	単独
東野 コミュニティセンター	昭和53年3月	鉄筋2階 1,184.91m ²	5,888	塾主 1名 長事 1名	複合
三郷 コミュニティセンター	昭和52年3月	鉄筋2階 749.82m ²	5,332	塾主 1名 長事 1名	複合
武並 コミュニティセンター	平成18年3月	鉄骨平屋 992.16m ²	13,318	塾主 1名 長事 1名	複合
笠置 コミュニティセンター	昭和55年3月	鉄筋2階 965.18m ²	8,626	塾主 1名 長事 1名	複合
中野方 コミュニティセンター	平成20年3月	鉄骨2階 (1階駐車場) 1,792.84m ²	7,631	塾主 1名 長事 1名	複合
飯地 コミュニティセンター	昭和57年3月	鉄筋2階 751.79m ²	1,052	塾主 1名 長事 1名	複合
岩村 コミュニティセンター	昭和53年6月	鉄筋2階 1,663.40m ²	17,855	塾主 1名 長事 1名	複合
山岡 コミュニティセンター	昭和63年	鉄筋2階 633.51m ²	2,592	塾主 1名 長事 1名	単独
明智 コミュニティセンター	昭和47年3月	鉄筋3階 1,003.3m ²	5,774	塾主 1名 長事 1名	単独
串原 コミュニティセンター	平成5年9月	鉄筋2階 1,395.82m ²	2,825	塾主 1名 長事 1名	複合
上矢作 コミュニティセンター	平成2年3月	鉄筋平屋 1,245.18m ²	427	塾主 1名 長事 1名	複合

資料：恵那文化センター、生涯学習課



13 教育・文化

18) 図書館利用者数（貸出）の推移

(単位：冊、人)

区 分	蔵書数	平成29年度	平成30年度	令和元年度	令和2年度	令和3年度
中央図書館	256,471	65,521	64,187	61,139	43,172	51,211
東野コミュニティセンター図書室	2,298	881	366	336	216	1,019
三郷コミュニティセンター図書室	2,790	178	77	147	141	62
武並コミュニティセンター図書室	2,367	31	11	40	80	58
笠置コミュニティセンター図書室	2,286	268	267	202	199	142
中野方コミュニティセンター図書室	3,437	97	107	128	93	118
飯地コミュニティセンター図書室	2,070	72	95	106	80	111
岩村コミュニティセンター図書室	8,160	384	460	518	404	453
山岡コミュニティセンター図書室	5,344	1,275	1,122	1,097	645	905
明智コミュニティセンター図書室	10,313	1,613	1,371	1,328	1,268	1,275
串原コミュニティセンター図書室	4,246	349	292	339	241	272
上矢作コミュニティセンター図書室	10,951	325	209	315	262	338
合 計	310,733	70,994	68,564	65,695	46,801	55,964

資料：中央図書館

19) 文化会館利用者数の推移

(単位：人)

区 分	建設年月	構造規模	平成29年度	平成30年度	令和元年度	令和2年度	令和3年度
恵那文化センター文化会館	昭和59年3月	R C 構造 5,485.92 m ²	67,840	68,897	53,156	14,675	56,632
明智かえでホール	平成6年3月	R C 構造 1,967.58 m ²	10,193	10,820	12,039	2,437	3,616
サンホールくしはら	平成5年9月	R C 構造 1200.00 m ²	-	-	-	-	-
合 計	-	-	78,033	79,717	65,195	17,112	60,248

資料：生涯学習課



13 教育・文化

20) 恵那市の文化財

令和4年3月31日現在（単位：件）

区 分		国指定	県指定	市指定	計
有形文化財	建造物	1	4	32	37
	絵画	-	3	31	34
	彫刻	-	1	38	39
	工芸品	-	1	10	11
	書籍	-	-	3	3
	典籍	-	-	4	4
	古文書	-	-	14	14
	考古資料	-	5	8	13
	歴史資料	-	-	12	12
小計	1	14	152	167	
無形文化財		-	-	1	1
有形民俗文化財		-	1	1	2
無形民俗文化財		-	4	15	19
史跡		1	11	111	123
名勝		-	-	3	3
天然記念物		3	13	50	66
伝統的建造物群保存地区		1	-	-	1
国登録文化財		4	-	-	4
合計		10	43	333	386

資料：生涯学習課



14 司法・警察・消防

1) 刑法犯の推移

注) 交通業過を除く。

各年12月末現在

区 分	刑法犯 発生件数		検挙件数		刑 法 犯 発 生 件 数 内 訳 (検 挙 件 数)					
			件数	人数	凶悪犯	粗暴犯	窃 盗	知能犯	風俗犯	その他
	平成30年	222	109	71	0	25	146	7	1	43
				(0)	(16)	(64)	(7)	(0)	(22)	
令和元年	184	98	67	1	24	112	7	2	38	
				(1)	(26)	(57)	(4)	(1)	(9)	
2年	142	73	53	0	22	90	11	2	17	
				(0)	(21)	(43)	(5)	(2)	(2)	
3年	94	56	50	0	11	55	2	3	23	
				(0)	(11)	(32)	(2)	(1)	(4)	
4年	153	106	53	0	24	90	13	1	25	
				(0)	(22)	(79)	(2)	(0)	(3)	

資料：恵那警察署

2) 交通事故の推移

各年12月末現在

区 分	平成30年	令和元年	令和2年	令和3年	令和4年
人身件数	112	72	58	58	64
死者	-	7	-	-	3
負傷者	141	91	66	65	81

資料：恵那警察署



14 司法・警察・消防

3) 救急出動の状況

(単位：件)

区分	総数	火災	自然災害	水難	交通	労働災害	運動競技	一般負傷	加害	自損行為	急病	その他
30年	2,592	11	-	-	215	21	9	394	1	21	1,596	324
令和元年	2,712	17	-	2	170	30	12	400	3	17	1,650	411
2年	2,326	10	-	2	123	17	4	375	4	24	1,425	342
3年	2,389	6	2	1	136	18	4	369	-	14	1,478	361
4年	2,849	16	-	3	170	37	4	488	6	20	1,781	324

資料：消防年報（消防本部）

4) 火災の状況

区分		平成30年	令和元年	令和2年	令和3年	令和4年
火災件数		27	33	21	20	34
火災種別	建物火災	11	19	10	8	15
	林野火災	-	2	-	-	3
	車両火災	-	1	4	1	3
	その他火災	16	11	7	11	13
損害額(千円)		32,288	37,909	12,533	34,274	48,459
焼損面積	建物(m ²)	667	1,979	819	330	1,608
	林野(a)	-	16	-	-	31
	その他(a)	134	98	33	75	46
死者(人)		-	2	-	1	3
負傷者(人)		3	8	3	3	3
り災世帯数		3	12	6	4	10
り災人員		9	37	16	6	18

資料：消防年報（消防本部）



15 市民所得

1) 市町村内総生産、市町村民所得（分配）

注) この推計値は過去に遡って改訂を行っているため、以前に公表した数値とは一致しない。(単位：百万円、%)

区 分	平成27年度		平成28年度		平成29年度		平成30年度		令和元年度	
	実 額	構成比	実 額	構成比	実 額	構成比	実 額	構成比	実 額	構成比
経済活動別市町村内総生産										
1. 産 業	191,527	99.5	191,635	99.7	195,465	99.7	201,960	99.6	205,513	99.7
① 農 林 水 産 業	3,083	1.6	3,295	1.7	3,400	1.7	3,083	1.5	2,393	1.2
a 農 業	2,651	1.4	2,864	1.5	2,975	1.5	2,648	1.3	1,963	1.0
b 林 業	414	0.2	411	0.2	411	0.2	423	0.2	420	0.2
c 水 産 業	18	0.0	20	0.0	15	0.0	12	0.0	10	0.0
② 鉱 業	497	0.3	514	0.3	527	0.3	527	0.3	514	0.2
③ 製 造 業	60,523	31.4	59,710	31.1	59,778	30.5	65,706	32.4	67,978	33.0
④ 電気・ガス・水道 ・廃棄物処理業	7,173	3.7	6,846	3.6	6,963	3.6	7,391	3.6	7,457	3.6
⑤ 建 設 業	8,075	4.2	7,429	3.9	9,242	4.7	9,047	4.5	10,672	5.2
⑥ 卸 売 ・ 小 売 業	15,983	8.3	16,171	8.4	16,351	8.3	15,832	7.8	16,110	7.8
⑦ 運 輸 ・ 郵 便	9,136	4.7	9,973	5.2	10,335	5.3	10,655	5.3	10,949	5.3
⑧ 宿泊・飲食サービス	5,338	2.8	6,124	3.2	6,513	3.3	6,627	3.3	6,175	3.0
⑨ 情 報 通 信 業	3,522	1.8	3,615	1.9	3,434	1.8	3,628	1.8	3,384	1.6
⑩ 金 融 ・ 保 険 業	4,866	2.5	4,373	2.3	4,524	2.3	4,437	2.2	4,584	2.2
⑪ 不 動 産 業	18,404	9.6	18,037	9.4	17,637	9.0	47,204	23.3	17,149	8.3
⑫ 専門・科学技術・ 業務支援サービス	12,083	6.3	12,394	6.4	12,926	6.6	13,504	6.7	13,532	6.6
⑬ 公 務	7,979	4.1	7,911	4.1	8,066	4.1	8,288	4.1	8,423	4.1
⑭ 教 育	7,037	3.7	7,150	3.7	7,140	3.6	7,113	3.5	7,101	3.4
⑮ 保健衛生・社会事業	16,343	8.5	16,597	8.6	16,568	8.4	16,764	8.3	17,149	8.3
⑯ その他のサービス	11,486	6.0	11,497	6.0	12,062	6.2	12,154	6.0	11,944	5.8
2. 輸入品に課せられる 税・関税等	941	0.5	593	0.3	620	0.3	901	0.4	587	0.3
合 計	192,468	100	192,229	100	196,085	100	202,860	100	206,099	100
(再掲)										
第1次産業	3,083	1.6	3,925	2.0	3,400	1.7	2,611	1.3	2,393	1.2
第2次産業	69,095	35.9	67,653	35.2	69,547	35.5	74,867	36.9	79,164	38.4
第3次産業	119,349	62.0	120,688	62.8	122,518	62.5	122,102	60.2	123,956	60.1

資料：市町村民経済計算



15 市民所得

1) 市町村内総生産、市町村民所得（分配）（続き）

（単位：百万円、％）

区 分	平成27年度		平成28年度		平成29年度		平成30年度		令和元年度	
	実 額	構成比	実 額	構成比	実 額	構成比	実 額	構成比	実 額	構成比
<市町村民所得>										
1.市 町 村 民 雇 用 者 報 酬	93,051	66.9	94,447	68.0	95,321	67.3	95,937	66.8	96,753	67.9
① 賃 金 ・ 俸 給	79,129	56.9	80,281	57.8	80,878	57.1	81,281	56.6	81,832	57.4
② 雇 主 の 社 会 負 担	13,923	10.0	14,166	10.2	14,443	10.2	14,656	10.2	14,921	10.5
a. 雇 主 の 現 実 社 会 負 担	12,876	9.3	13,289	9.6	13,638	9.6	13,889	9.7	14,343	10.1
b. 雇 主 の 帰 属 社 会 負 担	1,047	0.8	877	0.6	805	0.6	768	0.5	577	0.4
2.財 産 所 得 (非 企 業 部 門)	8,222	5.9	7,683	5.5	7,942	5.6	7,930	5.5	8,032	5.6
① 一 般 政 府	△ 485	△ 0.3	△ 372	△ 0.3	△ 263	△ 0.2	△ 176	△ 0.1	△ 115	△ 0.1
② 家 計	8,625	6.2	7,970	5.7	8,107	5.7	8,004	5.6	8,048	5.6
③ 対 家 計 民 間 非 営 利 団 体	82	0.1	85	0.1	97	0.1	102	0.1	98	0.1
3. 企 業 所 得 企 業 所 得 (法 人 企 業 の 配 分 所 得 受 払 後)	37,714	27.1	36,804	26.5	38,375	27.1	39,836	27.7	37,762	26.5
① 民 間 法 人 企 業	22,900	16.5	23,208	16.7	25,366	17.9	28,384	19.8	26,318	18.5
② 公 的 企 業	519	0.4	307	0.2	△ 68	△ 0	△ 200	△ 0	12	0.0
③ 個 人 企 業	14,295	10.3	13,289	9.6	13,078	9.2	11,652	8.1	11,432	8.0
合 計	138,988	100	138,934	100	141,638	100	143,703	100	142,546	100
<関連指標>										
人 口	50,173	人	50,455	人	49,726	人	49,278	人	48,728	人
就 業 者 数 (就 業 地 ベース)	25,979	人	26,111	人	26,066	人	26,049	人	26,014	人
人 口 1 人 当 たり 市 町 村 民 所 得	2,721	千 円	2,754	千 円	2,848	千 円	2,916	千 円	2,925	千 円
就 業 者 1 人 当 たり 市 町 村 内 総 生 産	7,409	千 円	7,362	千 円	7,523	千 円	7,788	千 円	7,923	千 円
経 済 成 長 率	3.6	％	△ 0.1	％	2.0	％	3.5	％	1.6	％

資料：市町村民経済計算



16 市の財政

1) 一般会計（歳入決算額）

(単位：千円)

区 分	平成29年度	平成30年度	令和元年度	令和2年度	令和3年度
総 額	28,605,727	28,810,316	29,106,944	35,430,432	32,902,751
市 税	7,183,308	7,164,379	7,297,922	7,220,010	6,978,717
地 方 譲 与 税	283,423	285,760	318,259	353,723	355,295
利子割交付金	15,268	15,328	6,809	6,525	4,342
配当割交付金	29,968	23,639	27,138	24,582	36,412
株式譲渡所得割交付金	34,965	20,068	14,448	28,675	41,246
法人事業交付金	-	-	-	36,059	87,727
地方消費税交付金	927,856	990,780	945,104	1,147,080	1,235,733
ゴルフ場利用税交付金	113,610	113,537	116,969	109,297	115,722
環境性能割交付金	-	-	-	25,680	29,485
自動車取得税交付金	87,199	92,046	62,235	-	-
地方特例交付金	23,910	27,232	168,257	53,981	222,043
地方交付税	9,538,279	9,354,999	9,409,590	9,601,639	10,463,132
交通安全対策特別交付金	5,362	4,775	4,537	4,732	4,185
分担金及び負担金	276,056	276,504	202,139	170,815	109,380
使用料及び手数料	371,806	365,922	369,745	332,332	329,332
国庫支出金	2,188,172	2,182,991	2,209,782	8,966,238	4,940,143
県 支 出 金	1,961,319	2,027,387	2,122,039	2,178,015	2,229,368
財 産 収 入	202,658	230,788	309,899	206,213	263,162
寄 附 金	10,765	21,028	67,903	102,899	174,833
繰 入 金	593,644	665,411	601,705	474,267	295,731
繰 越 金	1,396,430	1,419,997	1,612,339	1,395,044	1,730,170

資料：歳入歳出決算における主要施策の成果等実績

2) 一般会計（歳出決算額）

(単位：千円)

区 分	平成30年度	令和元年度	令和2年度	令和2年度	令和3年度
総 額	27,185,730	27,197,977	27,711,900	33,700,263	29,839,454
議 会 費	195,671	195,117	193,062	179,156	377,351
総 務 費	3,774,393	4,029,639	4,122,424	8,777,721	4,634,510
民 生 費	7,745,112	7,916,559	7,377,166	7,592,843	8,391,424
衛 生 費	2,983,297	2,927,529	2,915,296	2,860,781	3,401,563
労 働 費	54,620	43,933	43,361	52,311	53,436
農 林 水 産 業 費	1,168,997	1,225,044	1,329,868	1,458,084	1,525,232
商 工 費	1,181,414	990,346	1,130,805	1,665,268	1,534,839
土 木 費	1,599,930	2,020,936	2,023,469	2,452,894	2,267,445
消 防 費	954,051	953,774	924,312	930,273	917,567
教 育 費	3,123,862	3,084,559	3,591,770	3,156,058	2,974,411
災 害 復 旧 費	250,187	288,604	161,472	426,460	748,753
公 債 費	4,154,196	3,521,937	3,898,895	4,148,414	3,012,923

資料：歳入歳出決算における主要施策の成果等実績



16 市の財政

3) 財政状況

(単位：千円)

区 分	平成29年度	平成30年度	令和元年度	令和2年度	令和3年度
基準財政収入額	6,381,510	6,505,564	6,615,639	6,931,723	6,633,417
基準財政需要額	13,772,508	13,978,444	14,384,458	14,995,337	15,494,256
標準財政規模	17,109,719	17,031,861	17,038,023	17,594,584	18,176,731
財政力指数	0.462	0.463	0.463	0.462	0.450
実質収支比率	7.6	7.3	6.2	8.2	13.5
経常収支比率	86.0	84.3	85.9	86.4	81.5
公債費比率	5.4	3.2	2.9	0.9	-0.3
実質公債費比率	6.0	4.3	3.0	1.0	0.3
将来負担比率	-	-	-	-	-
積立金現在高	16,594,649	17,110,621	17,651,992	17,740,870	18,940,860
地方債現在高	29,457,839	29,236,813	28,007,087	26,179,252	25,773,403
債務負担行為限度額	2,383,170	3,380,916	3,371,084	2,398,063	3,121,690

資料：財務課

4) 地方交付税の状況

(単位：千円)

区 分	平成29年度	平成30年度	令和元年度	令和2年度	令和3年度
交付税決定総額	9,538,279	9,354,999	9,409,590	9,601,639	10,463,132
普通交付税	8,099,010	7,901,490	7,943,376	8,111,379	8,860,839
特別交付税	1,439,269	1,453,509	1,466,214	1,490,260	1,602,293
基準財政需要額(A)	14,491,931	14,405,746	14,571,904	15,042,262	15,494,256
基準財政収入額(B)	6,381,489	6,504,256	6,615,695	6,923,198	6,633,417
交付基準額(A-B)	8,110,442	7,901,490	7,956,209	8,119,064	8,860,839

資料：財務課

5) 市税の状況

(単位：千円)

区 分	平成29年度	平成30年度	令和元年度	令和2年度	令和3年度
総 額	7,183,308	7,164,379	7,297,922	7,220,010	6,978,717
市 民 税	2,814,654	2,842,902	2,906,063	2,786,248	2,743,654
固 定 資 産 税	3,546,062	3,521,126	3,580,464	3,625,693	3,410,116
軽 自 動 車 税	161,264	165,903	171,795	183,670	186,965
た ば こ 消 費 税	341,037	339,757	344,172	331,457	358,783
鉱 産 税	1,562	1,551	1,511	1,381	1,300
特別土地保有税	-	-	-	-	-
入 湯 税	40,866	21,610	19,940	6,580	7,521
都 市 計 画 税	277,863	271,530	273,977	284,981	270,378

資料：財務課



16 市の財政

6) 特別会計（歳入決算額）

(単位：千円)

区 分	平成29年度	平成30年度	令和元年度	令和2年度	令和3年度
総 額	14,900,702	14,245,331	13,594,125	11,901,157	12,092,144
国民健康保険事業	6,494,284	5,674,470	5,488,410	5,197,821	5,239,204
介護保険 (事業勘定)	5,902,722	6,000,848	5,929,941	5,944,505	6,098,257
介護保険 (サービス事業勘定)	21,841	-	-	-	-
簡易水道事業	-	-	-	-	-
農業集落排水事業	183,451	188,204	189,076	-	-
駐車場事業	-	-	-	-	-
公共下水道事業	1,620,529	1,712,980	1,304,097	-	-
遠山財産区	885	625	411	298	298
上 財 産 区	898	897	898	898	1,049
後期高齢者医療	676,092	667,307	681,292	757,635	753,336

資料：歳入歳出決算における主要施策の成果等実績

7) 特別会計（歳出決算額）

(単位：千円)

区 分	平成29年度	平成30年度	令和元年度	令和2年度	令和3年度
総 額	14,474,482	13,817,346	13,322,766	11,697,887	11,779,936
国民健康保険事業	6,199,907	5,469,039	5,352,333	5,101,556	5,085,939
介護保険 (事業勘定)	5,823,076	5,793,420	5,826,308	5,852,603	5,955,008
介護保険 (サービス事業勘定)	21,841	-	-	-	-
簡易水道事業	-	-	-	-	-
農業集落排水事業	183,395	188,066	171,360	-	-
駐車場事業	-	-	-	-	-
公共下水道事業	1,582,218	1,710,986	1,303,377	-	-
遠山財産区	266	220	327	232	218
上 財 産 区	750	743	581	629	574
後期高齢者医療	663,029	654,872	668,480	742,867	738,197

資料：歳入歳出決算における主要施策の成果等実績



8) 企業会計決算額

【水道事業会計】

(単位：千円)

区 分	収 益 の		資 本 の	
	収 入	支 出	収 入	支 出
平成29年度	1,864,408	1,874,364	240,561	1,137,977
30年度	1,813,136	1,829,153	556,668	1,247,655
令和元年度	1,770,595	1,733,495	306,540	915,715
2年度	1,711,758	1,636,648	279,855	979,413
3年度	1,704,613	1,602,181	457,745	919,346

資料：歳入歳出決算書

【下水道事業会計】

(単位：千円)

区 分	収 益 の		資 本 の	
	収 入	支 出	収 入	支 出
平成29年度	-	-	-	-
30年度	-	-	-	-
令和元年度	-	-	-	-
2年度	1,996,885	1,943,763	284,478	834,080
3年度	1,955,278	1,929,927	198,371	722,332

資料：歳入歳出決算書

【恵那市病院事業会計】

(単位：千円)

区 分	収 益 の		資 本 の	
	収 入	支 出	収 入	支 出
平成29年度	4,711,218	5,206,156	604,431	625,931
30年度	1,434,840	2,031,718	692,427	711,644
令和元年度	1,436,866	1,787,026	667,254	699,837
2年度	1,373,219	1,768,684	562,873	588,002
3年度	1,313,579	1,705,844	753,222	779,921

資料：歳入歳出決算書

【介護老人保健施設事業会計】

(単位：千円)

区 分	収 益 の		資 本 の	
	収 入	支 出	収 入	支 出
平成29年度	447,044	478,606	14,657	37,412
30年度	-	-	-	-
令和元年度	-	-	-	-
2年度	-	-	-	-
3年度	-	-	-	-

資料：歳入歳出決算書



8) 企業会計決算額

【国民健康保険診療所事業会計】

(単位：千円)

区 分	収 益 的		資 本 的	
	収 入	支 出	収 入	支 出
平成29年度	675,095	632,971	19,607	25,629
30年度	512,949	487,436	37,291	45,969
令和元年度	507,866	485,847	57,343	76,818
2年度	481,002	484,674	27,768	41,509
3年度	482,478	480,011	29,431	40,030

資料：歳入歳出決算書



17 選挙

1) 選挙人名簿登録者数の推移

区 分	総 数	各年9月1日現在	
		男	女
平成30年	42,569	20,421	22,148
令和元年	42,076	20,266	21,810
2年	41,634	20,083	21,551
3年	40,984	19,762	21,222
4年	40,557	19,591	20,966

資料:選挙管理委員会

2) 最近の選挙結果

区 分	執 行 年月日	当 日 の 有 権 者 数			投 票 者 数			投票率
		男	女	計	男	女	計	
		第19回岐阜県議会議員選挙	H31. 4. 7	無			投 票	
第25回参議院議員通常選挙 (選 挙 区)	R 1. 7. 21	20,365	21,748	42,113	12,183	13,139	25,322	60.13
第26回参議院議員通常選挙 (比 例 代 表)	R 1. 7. 21	20,365	21,748	42,113	12,183	13,139	25,322	60.13
第 5 回 恵 那 市 長 選 挙	R 2. 11. 15	無			投 票			—
第 5 回 恵 那 市 議 会 議 員 選 挙	R 2. 11. 15	20,020	21,492	41,512	12,978	14,575	27,553	66.37
第 20 回 岐 阜 県 知 事 選 挙	R 3. 1. 24	19,889	21,354	41,243	10,880	11,832	22,712	55.07
第49回衆議院議員総選挙 (小 選 挙 区)	R 3. 10. 31	19,756	21,184	40,940	13,288	14,256	27,544	67.28
第49回衆議院議員総選挙 (比 例 代 表)	R 3. 10. 31	19,756	21,184	40,940	13,288	14,256	27,544	67.28
第49回最高裁判所裁判官 国 民 審 査	R 3. 10. 31	19,749	21,168	40,917	13,282	14,248	27,530	67.28
第26回参議院議員通常選挙 (選 挙 区)	R 4. 7. 10	19,647	21,029	40,676	12,022	12,606	24,628	60.55
第26回参議院議員通常選挙 (比 例 代 表)	R 4. 7. 10	19,647	21,029	40,676	12,022	12,607	24,629	60.55

※ 国政選挙については、在外選挙人を含む。

資料:選挙管理委員会



18 観光

1) 観光地分類別観光客数

(単位：人)

区 分	平成29年	平成30年	令和元年	令和2年	令和3年
自 然	545,104	551,830	538,987	347,526	355,627
歴 史 ・ 文 化	575,303	819,334	694,888	559,034	263,776
ス ポ ー ツ レクリエーション	450,102	473,711	474,439	436,664	402,948
温 泉 ・ 健 康	87,535	91,841	112,606	95,283	82,667
都 市 型 観 光 (買物・食等)	42,831	55,409	48,440	43,355	49,195
道 の 駅 等	1,781,082	1,791,990	1,677,907	1,469,794	1,485,991
行 祭 事 ・ イ ベ ン ト	280,748	307,693	303,110	72,000	16,631
合 計	3,762,705	4,091,808	3,850,377	3,023,656	2,656,835

出典：岐阜県観光入込客統計調査

2) 施設別年間宿泊客数

(単位：人)

区 分			平成29年	平成30年	令和元年	令和2年	令和3年
宿 施 泊 設 客 延 別 べ 年 人 数 間	民 営 の 宿 泊 施 設	ホ テ ル ・ 旅 館	138,721	139,729	146,814	61,588	51,009
		民 営 宿 泊 施 設	77,905	86,219	87,987	66,132	68,746
	公 共 宿 泊 施 設		14,556	13,904	17,415	6,673	7,922
	キ ャ ン プ 場		3,483	6,374	11,946	35,005	43,762
	合 計		234,665	246,226	264,162	169,398	171,439

参考：恵那市調査（観光交流課）



18 観光

3-1) 観光地別年間入込み客数（施設）

		(単位：人)				
区	分	平成29年	平成30年	令和元年	令和2年	令和3年
笠	置山	13,528	13,716	18,818	20,862	22,908
阿	木川ダム	-	-	-	-	-
小	里川ダム	25,243	26,753	24,968	4,190	0
保	古の湖	13,523	16,455	16,211	16,924	16,343
奥	矢作湖	18,537	19,582	18,852	12,248	11,478
恵	那峡	474,273	475,324	460,138	293,302	304,898
岩	村城跡	60,614	64,065	71,312	41,246	26,381
飯	高観音	149,200	149,200	149,200	120,000	63,000
岩	村城下町	113,272	334,654	170,811	55,403	42,282
日	本大正村	215,860	228,539	265,927	315,351	114,560
中	山道広重美術館	18,825	21,521	16,979	11,395	9,512
岩	村歴史資料館	17,532	21,355	20,659	15,609	8,041
花	白温泉花白の湯	10,050	10,555	10,406	6,163	4,667
く	しはら温泉ささゆりの湯	77,485	81,286	102,200	89,120	82,667
岐	阜県クリスタルパーク恵那スケート場	67,947	82,569	77,548	49,800	45,870
恵	那峡カントリークラブ	52,934	54,365	53,774	52,324	55,297
い	わむらカントリークラブ	20,140	24,918	35,064	35,639	30,397
ニ	ューキャピタルゴルフ倶楽部	40,402	44,359	47,899	45,208	30,396
山	岡カントリークラブ	45,411	47,560	48,442	46,406	7,805
笹	平カントリー倶楽部	49,094	49,017	53,111	52,572	52,432
明	智ゴルフ倶楽部明智ゴルフ場	100,707	101,909	101,600	92,779	98,851
メ	ダリオン・ベルグラビアリゾート	41,900	40,285	34,001	33,393	32,263
串	原マレット・グランドゴルフ場	11,367	10,429	-	-	-
ア	ドニスゴルフクラブ	20,200	18,300	23,000	28,543	35,159
マ	レットハウス（串原）	42,831	43,854	48,440	43,355	49,195
恵	那峡山菜園	73,431	81,068	105,040	31,337	15,870
道	の駅そばの郷らっせいみさと	624,646	634,027	601,337	549,922	522,802
道	の駅おばあちゃん市・山岡	527,743	565,929	589,953	512,332	501,447
道	の駅上矢作ラ・フォーレ福寿の里	192,459	187,011	105,300	165,917	152,018
恵	那市観光物産館「えなてらす」	93,642	98,332	91,122	64,565	63,943
恵	那銀の森	269,161	225,623	185,155	145,721	229,911
山	岡駅かんてんかん	-	11,555	-	-	-
小	計	3,481,957	3,784,115	3,547,267	2,951,626	2,630,393

資料：観光交流課

出典：岐阜県観光入込客統計調査



18 観光

3-2) 観光地別年間入込み客数 (イベント)

(単位：人)

区 分	平成29年	平成30年	令和元年	令和2年	令和3年
七 日 福 市	50,000	50,000	50,000	50,000	3,000
ちよっとおんさいまつり (明智)	28,000	27,000	35,000	—	—
光 秀 ま つ り (明 智)					
み の じ の み の り 祭	90,000	100,000	100,000	—	—
か え で ま つ り (明 智)	2,500	—	7,000	—	—
いわむら城下おかげまつり (岩村町産業祭)	13,000	17,000	15,000	—	—
恵那納涼水上花火大会 (恵那峡)	30,000	30,000	20,000	—	—
ザ・縁日 ふるさと創生花火 (岩村)	5,000	5,000	5,000	—	—
明 智 町 納 涼 花 火 大 会	5,000	5,000	7,000	—	—
恵 那 産 業 博 覧 会	—	—	—	—	—
恵 那 ま ち な か 市	12,000	16,000	11,000	3,000	3,000
いわむら城下町のひなまつり	45,248	40,693	27,110	14,000	8,131
恵 那 峡 ハ ー フ マ ラ ソ ン	—	5,000	5,000	—	—
L 1 ラ リ ー	—	12,000	13,000	5,000	5,500
岩 村 町 秋 祭 り	—	—	8,000	—	—
小 計	279,748	315,693	268,110	22,000	16,631
合 計 (施 設 + イ ベ ン ト)	3,761,705	4,099,808	3,815,377	2,973,626	2,647,024

資料：観光交流課

出典：岐阜県観光入込客統計調査



19 議会・行政

1) 議会開催状況（協議会を含む）

年 別	区 分	回 数	会 期	会 議 日 数	会 議 時 間
平成30年	定 例 会	4	118	18	42:27
	臨 時 会	-	-	-	-
	全 員 協 議 会	16	16	16	23:52
令和元年	定 例 会	4	115	17	41:14
	臨 時 会	-	-	-	-
	全 員 協 議 会	15	15	15	21:45
2 年	定 例 会	4	109	18	44:05
	臨 時 会	2	2	2	1:58
	全 員 協 議 会	19	19	19	27:53
3 年	定 例 会	4	108	18	41:29
	臨 時 会	1	1	1	0:14
	全 員 協 議 会	23	23	23	19:50
4 年	定 例 会	4	124	18	39:22
	臨 時 会	-	-	-	-
	全 員 協 議 会	21	21	21	24:19

資料：議会事務局

2) 市議会議決状況

区 分	議 決 件 数															選 挙 等
	市 長 提 出						議 員 提 出				請 願					
	可決	修正	否決	認定	同意	承認	継続	可決	否決	推薦	選任	採択	不採択	取下げ	継続	
平成30年	111	-	-	10	10	5	-	2	-	-	4	1	-	-	-	3
令和元年	107	-	-	10	25	5	-	5	-	-	5	-	-	-	-	2
2 年	146	-	-	10	30	10	-	3	-	-	4	-	-	-	-	4
3 年	85	-	-	10	10	4	-	3	-	-	4	1	-	-	-	2
4 年	92	-	-	10	24	3	-	4	-	-	4	-	1	-	-	2

資料：議会事務局

3) 年次別委員会開催状況（協議会を含む）

区 分		会 議 日 数				
		平成30年	令和元年	令和2年	令和3年	令和4年
常 任	総 務 文 教 委 員 会	5	9	8	7	10
	市 民 福 祉 委 員 会	5	6	9	6	9
	経 済 建 設 委 員 会	5	7	6	7	7
特 別	決 算 審 査 特 別 委 員 会	3	3	3	3	3
	瑞浪恵那道路・新丸山ダム建設促進特別委員会	1	2	1	2	1
	広 報 広 聴 特 別 委 員 会	2	7	1	3	2
	リニア中央新幹線対策特別委員会	1	2	2	4	1
議 会 運 営 委 員 会		18	18	18	15	19

資料：議会事務局



4) 歴代議長

歴代	氏名	就任年月日	退任年月日
初代	後藤 薫 廣	平成16年12月14日	平成17年12月22日
2	後藤 薫 廣	平成17年12月22日	平成18年8月18日
3	山田 幸典	平成18年8月18日	平成18年12月21日
4	山田 幸典	平成18年12月21日	平成19年12月21日
5	伊藤 一治	平成19年12月21日	平成20年11月27日
6	伊東 靖英	平成20年12月5日	平成21年12月18日
7	伊東 靖英	平成21年12月18日	平成22年12月22日
8	西尾 公男	平成22年12月22日	平成23年12月22日
9	西尾 公男	平成23年12月22日	平成24年11月27日
10	柘植 羌	平成24年12月5日	平成25年12月20日
11	柘植 羌	平成25年12月20日	平成26年12月19日
12	堀 誠	平成26年12月19日	平成27年12月22日
13	堀 光明	平成27年12月22日	平成28年11月27日
14	荒田 雅晴	平成28年12月5日	平成29年11月28日
15	後藤 康司	平成29年11月28日	平成30年11月28日
16	後藤 康司	平成30年11月28日	令和元年11月28日
17	後藤 康司	令和元年11月28日	令和2年11月27日
18	鵜飼 伸幸	令和2年12月7日	令和3年11月29日
19	鵜飼 伸幸	令和3年11月29日	令和4年11月28日
20	千藤 安雄	令和4年11月28日	

資料：議会事務局



5) 歴代副議長

歴代	氏名	就任年月日	退任年月日
初代	山田 幸典	平成16年12月14日	平成17年12月22日
2	山田 幸典	平成17年12月22日	平成18年8月18日
3	伊佐地 良一	平成18年8月18日	平成18年12月21日
4	伊佐地 良一	平成18年12月21日	平成19年12月21日
5	西尾 公男	平成19年12月21日	平成20年11月27日
6	柘植 羌	平成20年12月5日	平成21年12月18日
7	堀 誠	平成21年12月18日	平成22年12月22日
8	渡邊 鈴政	平成22年12月22日	平成23年12月22日
9	柘植 弘成	平成23年12月22日	平成24年11月27日
10	畑村 眞吾	平成24年12月5日	平成25年12月20日
11	堀 光明	平成25年12月20日	平成26年12月19日
12	荒田 雅晴	平成26年12月19日	平成27年12月22日
13	後藤 康司	平成27年12月22日	平成28年11月27日
14	堀井 文博	平成28年12月5日	平成29年11月28日
15	鵜飼 伸幸	平成29年11月28日	平成30年11月28日
16	町野 道明	平成30年11月28日	令和元年11月28日
17	千藤 安雄	令和元年11月28日	令和2年11月28日
18	千藤 安雄	令和2年12月7日	令和3年11月29日
19	町野 道明	令和3年11月29日	令和4年11月28日
20	柘植 孝彦	令和4年11月28日	

資料：議会事務局



6) 行政組織図 (令和4年4月1日現在)

●市長部局

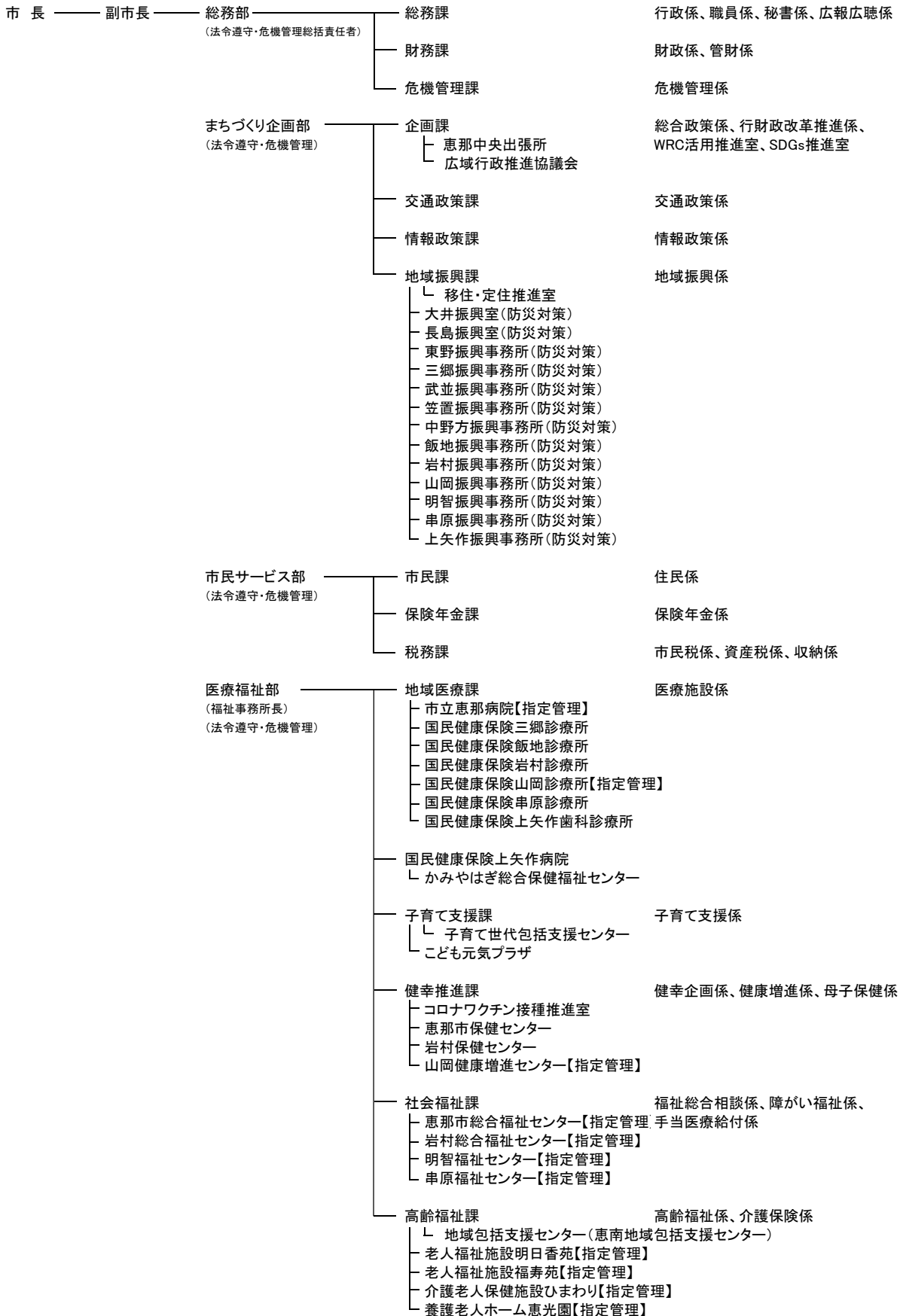



19 議会・行政

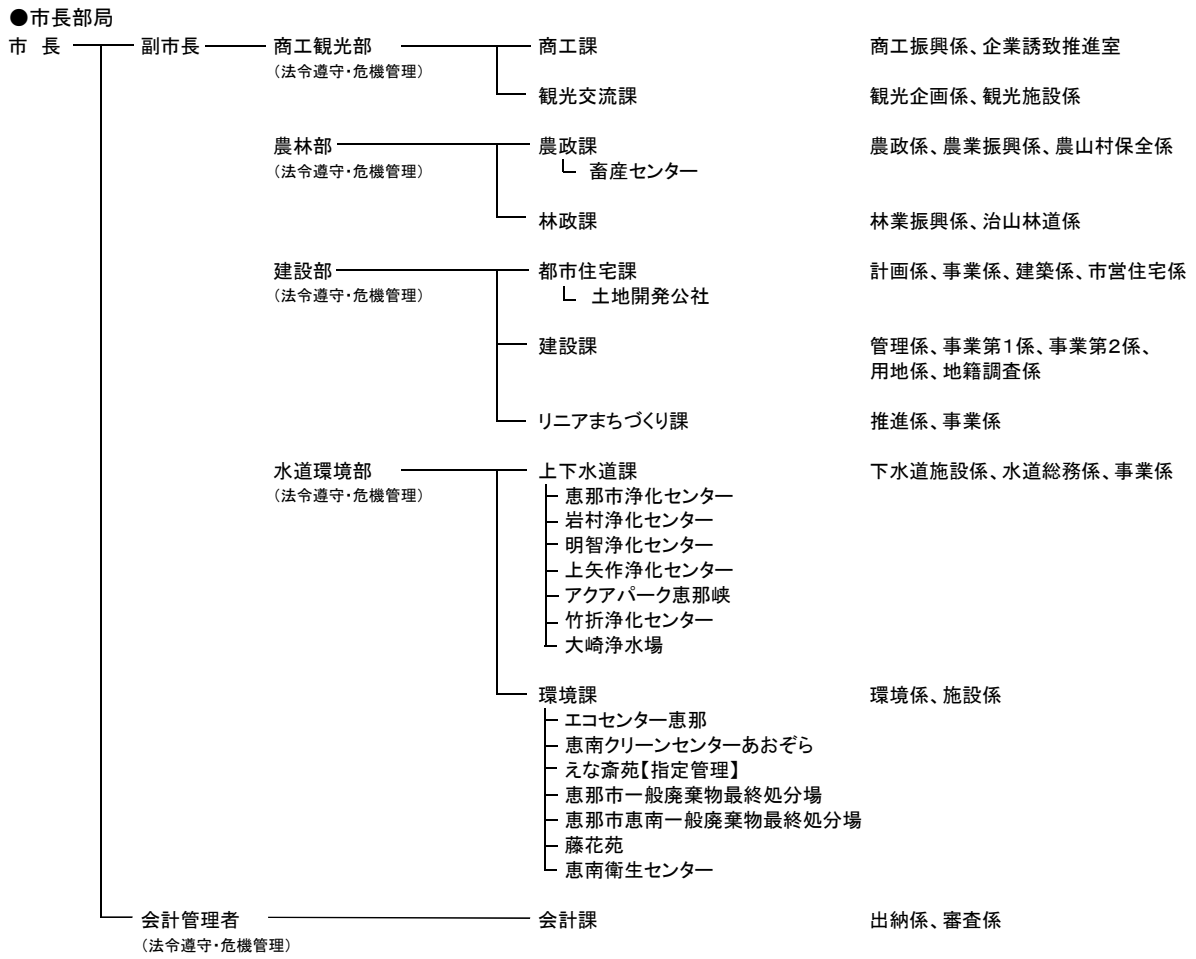



19 議会・行政

●教育委員会

教育長 副教育長

教育委員会事務局長
(法令遵守・危機管理)

教育総務課

総務係

- ├ 学校再編対策室
- ├ 恵那市学校給食センター
- ├ 岩村学校給食センター
- ├ 山岡給食センター
- └ 明智学校給食センター

学校教育課

学校教育係

- ├ ICT教育推進室
- ├ 教育研究所
- ├ 大井小学校
- ├ 大井第二小学校
- ├ 長島小学校
- ├ 東野小学校
- ├ 三郷小学校
- ├ 武並小学校
- ├ 恵那北小学校
- ├ 中野方小学校
- ├ 飯地小学校
- ├ 岩邑小学校
- ├ 山岡小学校
- ├ 明智小学校
- ├ 串原小学校
- ├ 上矢作小学校
- ├ 恵那東中学校
- ├ 恵那西中学校
- ├ 恵那北中学校
- ├ 岩邑中学校
- ├ 山岡中学校
- ├ 明智中学校
- ├ 串原中学校
- ├ 上矢作中学校
- └ 教育・発達相談センターあおば

※小中学校

幼児教育課

幼児教育係

- ├ 城ヶ丘こども園【指定管理】
- ├ 大井こども園
- ├ おさしま二葉こども園【指定管理】
- ├ やまびこども園
- ├ 東野こども園
- ├ みさとこども園
- ├ 武並こども園
- ├ 中野方こども園
- ├ 飯地こども園
- ├ 岩村こども園【指定管理】
- ├ 山岡こども園
- ├ 明智こども園
- ├ 串原こども園
- └ 上矢作こども園

※こども園

スポーツ課

スポーツ振興係、施設管理係

- ├ スケート振興室
- ├ 恵那市榎ヶ根体育センター【指定管理】
- ├ まきがね公園運動施設【指定管理】
- ├ 山岡町B&G海洋センター【指定管理】
- └ 明智町B&G海洋センター【指定管理】

生涯学習課

三学運動推進係、文化振興係、
歴史資産整備係、文化施設係

- ├ 文化センター
- ├ 中央図書館
- └ 中山道広重美術館【指定管理】



19 議会・行政

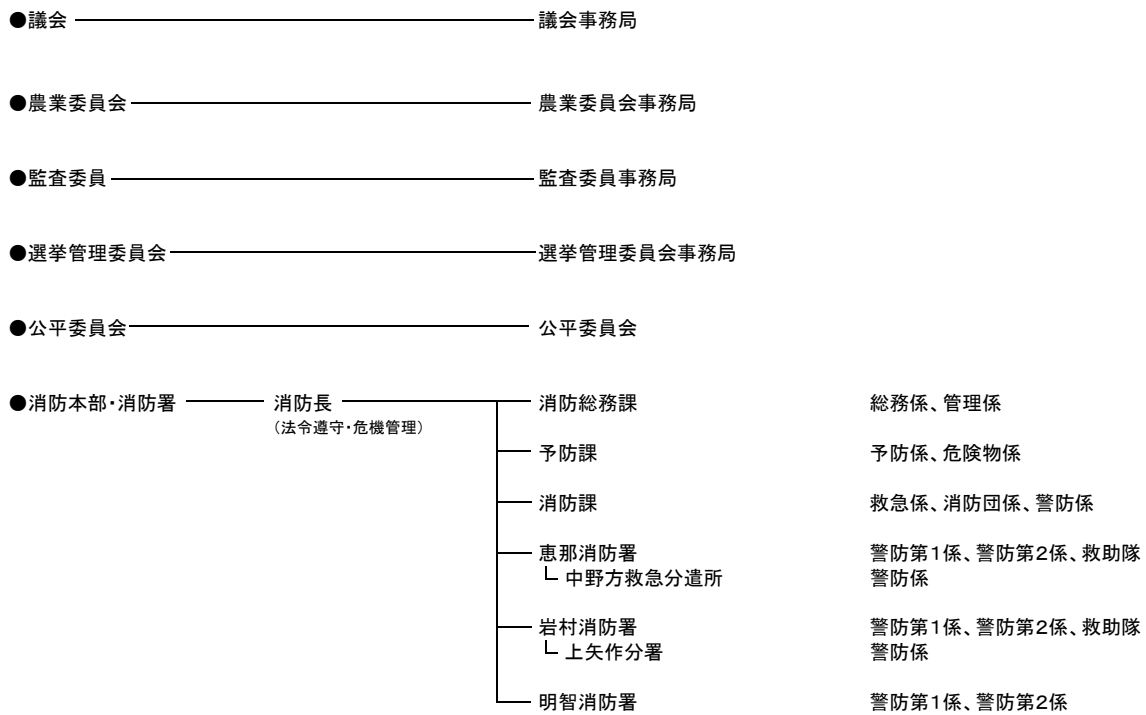



19 議会・行政

7) 歴代市長

歴代	氏名	就任年月日	退任年月日
初代	可知 義明	平成16年11月28日	平成20年11月27日
2	可知 義明	平成20年11月28日	平成24年11月27日
3	可知 義明	平成24年11月28日	平成28年11月27日
4	小坂 喬峰	平成28年11月28日	令和2年11月27日
5	小坂 喬峰	令和2年11月28日	

8) 歴代副市長

歴代	氏名	就任年月日	退任年月日
初代	三宅 良政	平成17年4月1日	平成21年3月31日
2	三宅 良政	平成21年4月1日	平成25年3月31日
3	大塩 康彦	平成25年4月1日	平成29年3月31日
4	大塩 康彦	平成29年4月1日	令和3年3月31日
5	大塩 康彦	令和3年4月1日	

*平成19年4月1日地方自治法の改正により「助役」を「副市長」に名称変更

9) 職員数の推移

(単位：人) 各年4月1日現在

区 分		平成30年度	令和元年度	令和2年度	令和3年度	令和4年度
一般行政部門	議 会	5	5	5	5	5
	総 務	117	119	128	127	127
	税 務	27	26	25	24	22
	民 生	112	110	109	107	101
	衛 生	60	62	59	58	53
	農 林 水 産	25	25	26	25	25
	商 工	19	19	17	16	19
	土 木	35	37	34	32	31
	計	400	403	403	394	383
特別行政部門	教 育	54	51	48	40	40
	消 防	79	79	79	80	79
	計	133	130	127	120	119
公 営 企 業 等 会 計 部 門	病 院	87	88	86	82	77
	水 道	14	12	10	10	10
	下 水 道	8	8	8	8	8
	そ の 他	31	30	29	27	27
	計	140	138	133	127	122
合 計	673	671	663	641	624	

資料:総務課



1) 恵那市の概要

位置・地勢

本市は、岐阜県の南東部に位置し、東は中津川市、長野県（平谷村・根羽村）、西は瑞浪市、南は愛知県（豊田市）、北は加茂郡八百津町・白川町に接しています。

市域は、東西32km、南北36km、面積は504.24km²で、その約78%を山林が占めています。海拔は179mから1,709mで、市北部には笠置山、南東部には焼山をはじめとして標高800mから1,200m前後の山々が連なり、市街地の北部を木曽の御岳を源とする木曽川が、また南部には長野・岐阜・愛知の3県を流れる矢作川があり、美しい山や川に囲まれています。

気候は、太平洋気象の影響を受ける準内陸型の気候です。夏季の気温差が比較的大きく、冬季は寒さがやや厳しくて、降雪量は少量。年間を通じて比較的安定した気候です。

沿革

平成16年10月25日、恵那市、恵那郡岩村町、山岡町、明智町、串原村、上矢作町の1市4町1村が新設合併し、現在の恵那市となりました。

合併前の状況は、次の通りです。

旧恵那市	昭和29年／2町6村が合併し、旧恵那市が誕生
旧岩村町	昭和29年／1町1村が合併し、旧岩村町が誕生
旧山岡町	昭和30年／2村が合併し、旧山岡町が誕生
旧明智町	昭和30年／1町2村が合併し、旧明智町が誕生
旧串原村	明治22年／村制を施行し、旧串原村が誕生
旧上矢作町	昭和31年／2村が合併し、旧上矢作町が誕生



20 沿革

2) 合併までの経緯

西 暦	年 号	事 項
2002年	平成14年	
	5月16日	「えな郡南部地域合併問題検討会議（岩村町、山岡町、明智町、串原村及び上矢作町）」が恵那市へ合併協議申し入れ
	6月4日	恵那市、岩村町、山岡町、明智町、串原村及び上矢作町の6市町村で「恵那市・恵南町村合併検討協議会（任意協議会）」を設置（以後8回開催）
2003年	平成15年	
	1月16日	第8回任意協議会において、基本5項目、議会議員及び一般職職員の取扱について確認し、法定協議会の設立に合意
	1月21日	6市町村議会において、法定協議会設置議案を議決
	2月3日	恵那市・恵南町村合併協議会（法定協議会）規約が施行され、事務局を設置
	2月19日	第1回合併協議会開催（委員38名）以後、原則として会場を恵那市恵南町村交互に開催
	3月	「新市まちづくり計画」作成のためのアンケートを実施（配布数9,050人、回収率42.9%）
	9月26日～10月31日	住民説明会を19会場で開催（延べ1,483人が出席）
2004年	平成16年	
	4月6日～4月26日	住民説明会を15会場で開催（延べ1,551人が出席）
	4月28日	合併協定調印式
	5月10日	6市町村議会において合併に関する議案を議決
	5月12日	岐阜県へ廃置分合申請書を提出
	7月8日	岐阜県議会で廃置分合議案を議決
	7月26日	総務大臣により6市町村の廃置分合が告示
	10月13日	第25回合併協議会（最終）開催
	10月25日	新恵那市誕生



20 沿革

3) 恵那市のあゆみ

西 暦	年 号	事 項	関 係 事 項			
2004年	平成16年	10月	恵那市、岩村町、山岡町、明智町、串原村、上矢作町の1市4町1村の合併により、恵那市誕生			
		11月	広報えな創刊 初代市長に可知義明氏就任			
		12月	初代市議会議長に後藤薫廣氏、副議長に山田幸典氏が就任			
2005年	平成17年	3月	恵那北小学校の校舎と屋内運動場が完成	花フェスタ2005ぎふ開幕		
			横通・阿妻簡易水道が完成			
			明智町吉良見にふれあい会館吉良見が完成	愛・地球博が開幕		
		4月	初代助役に三宅良政氏、収入役に堀歳昭氏が就任			
		5月	恵那市自治連合会が発足 明智回想法センターが完成	花フェスタ2005ぎふ 恵那市フェスタ 5/30～6/1		
		10月	国勢調査実施（人口 55,761人） くしはら温泉ささゆりの湯入館者50万人を達成 恵那市火葬場えな斎苑が完成 市制1周年記念式典 市の花にささゆり、市の木にハナノキを制定	明知鉄道株式会社開業20周年記念式典		
		12月	岐阜県クリスタルパーク恵那スケート場がオープン			
		2006年	平成18年	3月	武並コミュニティセンターが完成	中野方ダムが完成
				4月	教育委員会が岩村振興事務所内へ移動	恵那市恵南商工会発足
				6月	恵那市企業等立地促進条例を制定	市内の観光協会が統合
8月				岐阜県操法大会で東野分団3位		
		日本100名城・日本3大山城サミットが岩村町で開催				
		9月		ビバ地場フェスタ inENA2006開催		
		10月	市民課住民係の窓口開庁時間を延長			
		12月	山岡細寒天が地域ブランドに認定される			
2007年	平成19年	1月	クリスタルパーク恵那スケート場が入場者10万人を達成			
		2月	恵那市子ども発達センター・おひさま開所 岩村町の町並みが、美しい日本の歴史的風土百選に選定される			



20 沿革

西 暦	年 号	事 項	関 係 事 項			
2007年		4月 ケーブルテレビ局が開局	恵那南高校が開校			
		7月 上矢作町大船牧場に県内初となる風力発電所が完成				
		恵那市中央図書館が開館				
		家具転倒防止ボランティア活動を実施（～10月）				
		8月 恵那テクノパークの第3期拡張決まる				
		県重要無形民俗文化財の地歌舞伎振付師松本団升さんが死去				
		9月 大正浪漫コンサート&シンポジウムが開催され、大正100年のカウントダウン始まる				
2008年	平成20年	1月 図書館跡に子ども元気プラザが開所	女性消防隊が全国女性消防隊操法大会で優勝			
		2月 恵那スケート場で初の国際大会となる2008ジュニアスピードスケートカンントリーマッチ国際競技大会が開催される				
		3月 上矢作統合簡易水道が完成 中野方コミュニティセンターが完成 武並保育園が新たに完成				
		5月 国重要文化財武並神社本殿の大規模修理開始				
		6月 「トトロボンちゃん」から「トトロ恵ちゃん」へ引継				
2009年	平成21年	8月 岐阜県操法大会で岩村分団4位	恵那市民ボランティア活動サイト「ボランボネット」開設			
		9月 大正ロマンシンポジウム開催				
		10月 大井町地域防犯パトロール隊が内閣総理大臣表彰を受賞 上矢作小学校が全日本学校歯科保健最優秀校と文部科学大臣賞を受賞				
		11月 日本3村サミットを大正村で開催 道の駅おばあちゃん市・山岡で来場者20万人を達成 市長に可知義明氏が再選				
		12月 明知鉄道「極楽駅」が開業 明知鉄道「東野駅」で駅舎と高齢者複合福祉施設の共用				
		2009年		平成21年	3月 恵那市消防防災センター竣工	恵那南高等学校岩村校舎（元岩村高等学校）が開校
		4月 岩村診療所に「透析センター」開設				



20 沿革

西 暦	年 号	事 項	関 係 事 項
2009年	4月	中野方町の「おきもり」が運行開始	
	5月	武並小学校が読書活動優秀実践校文部科学大臣表彰を受賞	
	9月	くしはら温泉ささゆりの湯入館者100万人を達成	
	10月	市制5周年・佐藤一斎没後150年記念祭 嚶鳴フォーラムin恵那 市長サミットを開催 生誕160年迎える日本画家「山本芳翠」生家の看板除幕	市制5周年記念事業 NHKラジオ第一「歌の散歩道」公開録音
	11月	市制5周年記念式典	第30回全国海づくり大会回遊旗りレー始まる 明知鉄道DMV(デュアル・モード・ビークル)の夜間試験走行
2010年	平成22年1月	県クリスタルパーク恵那スケート場来場者30万人達成	
	2月	「光IPでんわ」開通	
	3月	東野小野川地区に上水道通水	
	4月	恵那市一般廃棄物最終処分場が笠置町に完成	岐阜県立恵那特別支援学校が大井町から岩村町に移転
	5月	農村景観日本一のシンボルとして「茅の宿とみだ」が誕生	
	6月	国重要文化財の武並神社本殿の再建	
	7月	恵那テクノパーク第3期拡張工事が完成	
	8月	木造の山岡小学校が完成	映画「ふるさとがえり」市内全域で撮影
	9月	恵那駅前のタウンプラザ恵那を改修し「えなてらす」がオープン 恵那西中のスクールバスを更新	
	10月	国勢調査実施（人口53,718人）	
2011年	平成23年1月	11月	道の駅「おばあちゃん市・山岡」で来場者300万人を達成 実践女子学園と恵那市が連携協定を締結
		12月	第1回「恵那のまちなか市」を開催
		1月	「大正百年祭オープニングセレモニー」を開催 合併後初めて成人式を統一開催 全日本ジュニアスピードスケート大会がクリスタルパークで開催される 笠置町毛呂窪地区の簡易水道が完成



20 沿革

西 暦	年 号	事 項	関 係 事 項		
2011年		3月 東日本大震災の支援に職員と車両を派遣 市民会館で東日本大震災の義援物資の受 付を実施	3/11東日本大震災が発生		
		4月 生涯学習都市「三学のまち恵那」を宣言	映画「ふるさとがえり」上映		
		6月 市総合計画後期計画と市第2次行財政改革 大綱がスタート	6/7JR東海がリニア中央新幹線の県 内中間駅を中津川市坂本地区と発表		
		7月 不適切な事務処理が発覚 大正百年を記念し、「大正百年改元記念 式典」開催			
		8月	県消防操法大会で武並分団が優勝		
		9月 9/20台風15号により中野方町全域519世帯 1,757人に初めて避難勧告。災害復旧事業 で約3億6,500万円を補正			
		10月 旧中山道大井宿に残る「明治天皇行在所 (あんざいしよ) 岩井邸」を改修 岩村町の古い町並みに「岩村上町まちな か交流館」を開所			
		11月 リニア中央新幹線を活かしたまちづくり を進めるため、「リニアまちづくり室」 を設置 「大正百年まちづくり交流会in大正村」 開催			
		12月 静岡県掛川市と災害時相互応援協定を締 結			
		2012年	平成24年1月	「三好学博士生誕150年記念フェスティバ ル」開催 第67回国民体育大会（ぎふ清流国体）の 先陣を切って、県クリスタルパーク恵那 スケート場でスピードスケート競技会が 開催される	
				2月 静岡県伊豆市と災害時相互応援協定を締 結	
				3月 大正村広場を整備	
4月 3R推進施設「ふれあいエコプラザ」が オープン					
6月 リニアまちづくり構想市民委員会を立ち 上げ					
8月 恵那市議会議場カメラを設置し、開かれ た議会の公開を開始					
9月	次米みのり祭りで5つの祭りを開催				
10月	消防団武並分団が全国大会で10位入 賞				



20 沿革

西 暦	年 号	事 項	関 係 事 項
2012年	10月	ぎふ清流国体弓道競技を開催 大井行在所がまちかど美術館・博物館に登録	
	11月	恵那市長・恵那市議会議員選挙 市長に可知義明氏が3選	
	12月	にぎわいの拠点として、恵那駅前中央通りに中山道大井宿広場を整備	
2013年	平成25年2月	上矢作振興事務所が上矢作コミュニティセンターへ移転	
	3月	恵那市地域自治区地域協議会連絡会議が第3回地域再生大賞優秀賞を受賞 「岩村本通りの電線類地中化工事」などの岩村町社会資本整備総合交付金事業の完成を祝う長さ1.3キロのテープカットに1,200人の市民らが参加	
	4月	不適切な事務処理の経過を報告	
	6月	嚶鳴(おうめい)協議会で災害時相互応援協定を締結	
	6月	買い物弱者の支援に移動販売を開始	
	8月		中野方分団が岐阜県消防操法大会で優勝
	9月	市の観光交流人口が年間400万人を達成(H24)	
			JR東海がリニアの環境影響評価準備書を発表
	11月		国道19号恵中拡幅の4車線化が完成
	12月	明智小のSLを明知鉄道明智駅に移設	
	2014年	平成26年1月	恵那テクノパークでの立地協定を締結(第3期恵那テクノパーク完売)
2月			県道大湫恵那線全線2車線化完成
3月		岩村のポスターが最高の国土交通大臣賞を受賞	
3月		吉田小学校が閉校、明智小学校と統合	
9月		恵那市こども園設置条例が可決	
10月		市制10周年記念式典を開催 市公式キャラクター「エーナ」を発表	
11月		市役所西庁舎が竣工	
2015年	平成27年2月	市立恵那病院再整備事業が開始し本体工事に着手	
	3月	中野方こども園が完成し、こども園がスタート 恵那西工業団地の開発に着手	
	5月	日本大正村の3代目村長に竹下景子さん就任	
	6月	健幸都市を宣言	
	7月	名誉市民伊藤喜美さん逝去	



20 沿革

西 暦	年 号	事 項	関 係 事 項
2015年	8月	第3次行財政改革大綱を策定	東雲大橋が開通
			明知鉄道でSL復元に向け試験走行を実施
	10月	国勢調査実施（人口51,073人）	
	11月		国道19号瑞浪恵那道路の事業始まる
2016年	12月	第2次総合計画を策定	
	平成28年1月	教育大綱を策定	
	3月	市内全地区の防災計画を地域防災計画に規定	
	4月	市第2次総合計画と市第3次行財政改革がスタート	
	7月	2020年東京オリンピック・パラリンピック競技大会の開催に向けて、ボート・カヌーのキャンプ誘致協議会を設置	
	9月	全国レクリエーション大会in岐阜、市内でマレットゴルフ、弓道、グラウンド・ゴルフの3競技を開催し、約1,000人が来場	
	10月	飯地町で地域内有償運送「いいじ里山バス」が運行開始	
		新市立恵那病院が竣工	
		地域に開かれたダム 現地交流会を開催	
		大正村浪漫亭リニューアルオープン	
	中部歴史まちづくりサミットを開催		
11月	初代市長可知義明氏が退任		
	新市長に小坂喬峰氏が就任		
12月	笠置振興事務所が笠置コミュニティセンターへ移転		
2017年	平成29年4月	市立恵那病院に産婦人科が開設	
	6月	市リニア中央新幹線対策協議会設立	
	7月	おさしま二葉こども園の建設に着手	
	8月	「はたらく」と「くらす」を推し進める相談拠点「恵那くらしビジネスサポートセンター」を開所	
	9月	正家第2区画整理事業起工	
		岐阜県が誇る観光資源「岐阜の宝もの」に「岩村城跡と岩村城下町」が認定される	
	10月		NHK連続テレビ小説「半分、青い。」が岩村町で撮影
	11月	世界初の女性ラリー「L1RALLYin恵那」を開催	
	12月	市内全小学校にタブレット端末を配備	国道19号瑞浪恵那道路着工



20 沿革

西 暦	年 号	事 項	関 係 事 項	
2018年	平成30年1月	毎月最終日曜日に休日窓口開庁サービスを開始		
	4月	中野方救急分遣所を開設 「くしはら温泉ささゆりの湯」リニューアルオープン シニアワークステーションを開設	NHK連続テレビ小説「半分、青い。」と関連事業で全国から注目を浴びる	
	5月	恵那西工業団地に住友理工株式会社の立地が決定		
	8月	市内全中学校にタブレット端末を配備		
	9月	太陽光発電設備設置に関する条例を制定	大河ドラマ「麒麟がくる」準備委員会が設立 武並小学校の防災活動が「内閣総理大臣賞」を受賞 マンホールトイレの整備と活用が「国土交通大臣グランプリ」を受賞	
	10月	岩村町、山岡町でデマンド交通「よやくる号」が運行開始 串原で地域内有償運送「くしばす」が運行開始 瑞浪恵那道路恵那工区の全線事業化、中心杭打ち式を挙行		
	2019年	平成31年2月		市内養豚場でCSF（豚コレラ）の発生を確認。市内全6農場が被害（31,512頭が殺処分）
		3月	二葉こども園と長島こども園が閉園	
		4月	おさしま二葉こども園が開園	
		令和元年5月		元号が「平成」から「令和」へ（5月1日）
8月		こども園、小中学校の全ての教室にエアコン設置完了 恵那市議会でタブレット端末導入。ペーパーレス化へ		
9月		正家第二土地区画整理事業が概ね完了 ポーランド共和国カヌー連盟が笠置峡を東京オリンピック・パラリンピックの事前キャンプ地として正式決定し、市と基本協定を交わす		
10月		市制15周年記念式典を開催		
11月		世界ラリー選手権（WRC）テスト大会「セントラルラリー愛知・岐阜」と「L1 RALLYin恵那」を同時開催		
12月	「くしはら温泉ささゆりの湯」が来場者数200万人を達成			
2020年	令和2年1月	地域商社「一般社団法人ジバスクラム恵那」を設立	「麒麟がくる ぎふ恵那 大河ドラマ館」が開館	
	3月	恵那峡再整備事業が完了		



20 沿革

西 暦	年 号	事 項	関 係 事 項			
2020年		3月	市役所窓口（市民課、税務課）でキャッシュレス決済を開始			
		4月	恵那中央出張所「えなえーる」がオープン 恵那峡ビジターセンターがオープン	新型コロナウイルス感染症に伴う「緊急事態宣言」が全国で発令		
		6月	恵那市ラリージャパン活用推進実行委員会を設立			
		7月	豪雨災害（8日～14日）が発生。床下浸水など大きな被害を受ける			
		8月		2020年ラリージャパン開催を断念		
		10月	第2次総合計画後期計画を策定 第4次行財政改革大綱を策定 国勢調査を実施（47,774人） ICTを活用した新しい学びがスタート			
		11月	市長に小坂喬峰氏が再選			
		12月	「WOMEN'S RALLY in恵那」を開催（L1 RALLYから名称変更）			
		2021年	令和3年	1月	第76回国民体育大会（ぎふクリスタル国体2021）がクリスタルパーク恵那で開催される	新型コロナウイルス感染症に伴う「緊急事態宣言」発令（1月14日～3月1日）
				3月	日本大正村司葉子記念館オープン	
4月	中山道明治天皇大井行在所を改修 地域新電力会社「恵那電力（株）」設立					
5月	新型コロナウイルス感染症ワクチン接種開始 豪雨災害（20日～22日）が発生。道路、河川農業用施設等に被害を受ける			新型コロナウイルス感染症に伴う「まん延防止等重点措置」発令（5月9日～6月21日）		
7月	ポーランド共和国カヌー連盟が笠置峡などで東京2020オリンピックの事前合宿を開催（18日～31日）					
8月	東京2020パラリンピック聖火採火式の開催 豪雨災害（13日～22日）が発生。道路、河川農業用施設等に被害を受ける			新型コロナウイルス感染症に伴う「まん延防止等重点措置」発令（8月20日～8月27日） 新型コロナウイルス感染症に伴う「緊急事態措置」発令（8月27日～9月30日）		
9月				フォーラムエイト・ラリージャパン2021の開催を断念		
10月	東濃5市消防指令業務の共同運用の協議に関する覚書を締結			令和4年度全国山城サミットの開催地に決定		
11月	フォーラムエイト・セントラルラリー2021を開催			新型コロナウイルス感染症に伴う恵那市独自の「非常事態宣言」を発令（3日～24日）		
12月	「WOMEN'S RALLY in恵那」と「MASC RALLY」を同時開催			フォーラムエイト・ラリージャパン2022の開催エリアに決定		



20 沿革

西 暦	年 号	事 項	関 係 事 項		
2022年	令和4年	1月	新型コロナウイルス感染症に伴う「まん延防止等重点措置」発令（1月21日～2月13日）		
		2月	新型コロナウイルス感染症に伴う「まん延防止等重点措置」延長（2月14日～3月6日）		
		3月	恵那市地球温暖化対策実行計画を策定 「恵那市地球温暖化対策実行計画」に基づき2050年目標達成に向け「ゼロカーボンシティえな」を宣言		
		4月	Hoko.Glamping がオープン		
		5月	「SDG s 未来都市」・「自治体SDGsモデル事業」に選定		
		6月	まちなか巡回バスの運行開始 リニア中央新幹線長島トンネル掘削工事開始		
		8月	シェアサイクル事業開始		
		10月	全国山城サミットを開催 交通コンシェルジュの開設 国道19号バイパス「瑞浪恵那道路」の恵那工区着工		
		11月	フォーラムエイト・ラリージャパン2022の開催 子ども嚶鳴フォーラムin恵那開催		
		12月	「WOMEN'S RALLY in恵那」と「MASC RALLY」を同時開催		
		2023年	令和5年	1月	フォーラムエイト・ラリージャパン2023の開催エリアに決定 岐阜県医療ひっ迫防止対策強化宣言（12月23日～1月22日） 岐阜県医療ひっ迫防止対策強化宣言延長（1月22日～2月5日）
				2月	
3月					



20 沿革

4)

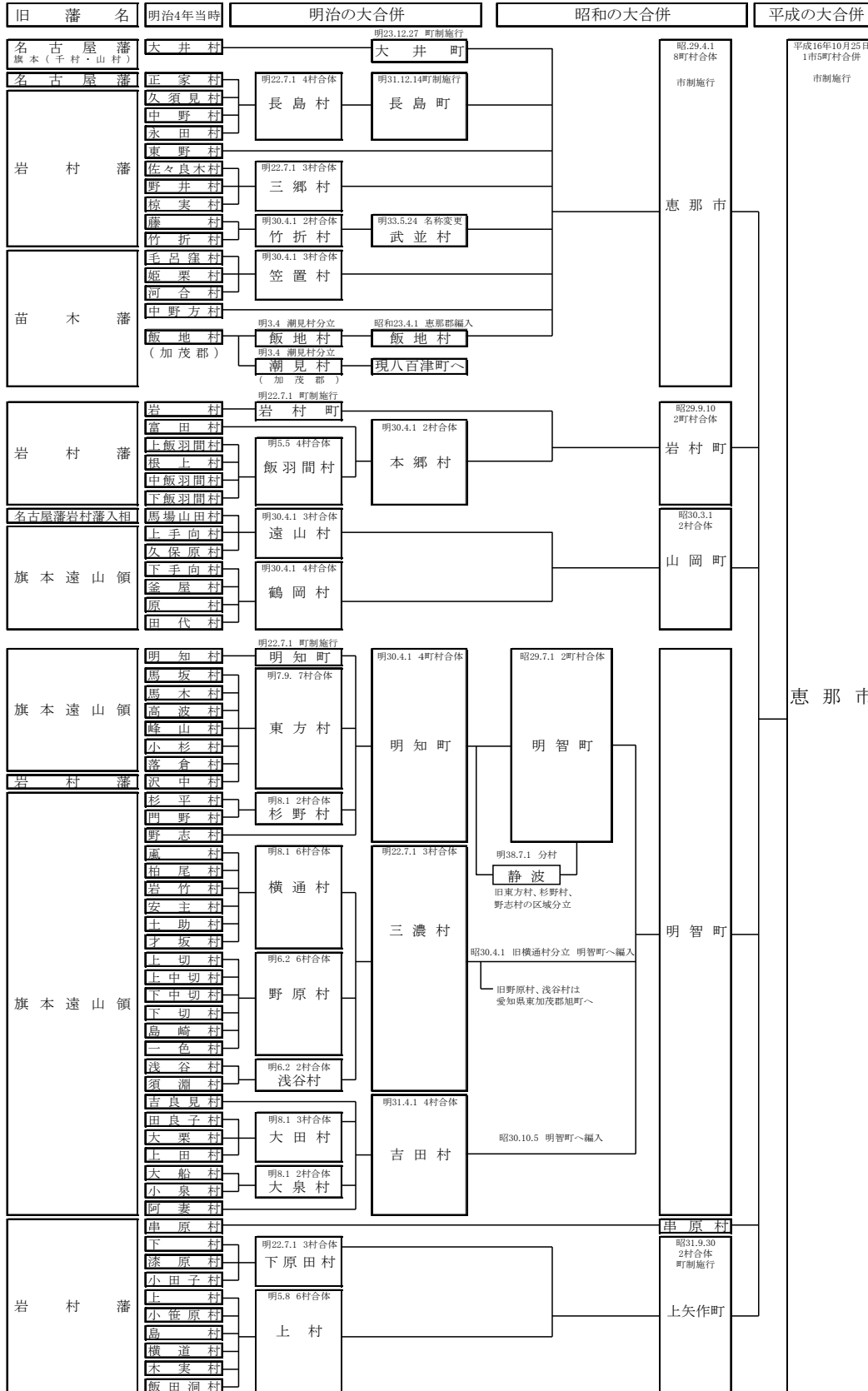

令和5年3月発行

令和4年版

恵那市統計書

編集発行 恵那市まちづくり企画部企画課

〒509-7292 岐阜県恵那市長島町正家一丁目1番地1

TEL 0573-26-2111

ホームページ <https://www.city.ena.lg.jp/>
