

令和5年版

恵那市統計書



岐阜県恵那市

市 章

(平成16年10月25日 告示)



この市章は、エナを図案化したもので、太陽と飛翔する鳥を表現している。翼の6枚の羽は、合併した6つの市町村を表している。合併した6つの市町村が左右の翼となり、市民が一致団結し、希望に満ちて、市の飛躍と発展を図る姿を象徴している。

市の花と市の木

(平成17年10月8日 告示)



市の花 ささゆり



市の木 ハナノキ

恵那市民憲章

(平成16年10月25日 制定)

わたくしたち恵那市民は

- 仕事にはげみ 豊かなまちをつくりましょう
- 自然を愛し 美しいまちをつくりましょう
- 教養をたかめ 文化のまちをつくりましょう
- きまりを守り 住みよいまちをつくりましょう
- お互いに助け合い 明るいまちをつくりましょう

恵那市公式キャラクター 「エーナ」



プロフィール

豊かな自然のエネルギーから生まれた妖精

- ・誕生日 10月25日（合併の日）
- ・年齢 秘密。妖精は人間とは成長の仕方が違うんだって。
- ・好きなこと 人と遊ぶことが大好き。
- ・趣味 さんぽ。市内をぶらぶらお散歩しています。
- ・性格 元気いっぱい。ちょっとおませさん。
- ・口癖 語尾に「ナ」がつく。

特徴

- ・「頭」 全体は栗きんとんの形。てっぺんは青い山脈の恵那山をイメージ
- ・「目」 栗の形
- ・「眉」 イガの形
- ・「服」 坂折の棚田をイメージ
上から、苗の緑、稲穂の黄色、田の神祭りの灯りのオレンジ
- ・「頭の飾り」 市の花 ささゆり
- ・「しっぽ」 市の木 ハナノキ











凡 例

1. 本書は、恵那市の市勢に関する統計資料を収録したものです。
2. 資料は、官公署、団体、会社から収集したもの、または恵那市で直接収集したものが、その出所を各表の右下に掲げています。
3. 各表中、原則として「年」は1月から12月までの暦年（または12月31日現在）、「年度」は4月から翌年3月まで（または翌年3月31日現在）です。
4. 数字の単位は各表の右上に注記し、項目ごとに異なるものは表中に記入してありますが、一見して明らかなものは省略したものが、あります。
5. 数字の単位未満は、原則として四捨五入してありますので、総数と内訳の合計が必ずしも一致しない場合があります。
6. 統計表中、符号の用法は次のとおりです。
 - 「0」・・・・・・・・単位未満
 - 「-」・・・・・・・・該当なし
 - 「…」・・・・・・・・不詳
 - 「X」・・・・・・・・数値が秘匿されているもの
 - 「△」・・・・・・・・負数
7. 合併以前の旧市町村の数値は、現在の恵那市の境域に合わせて組み替えして掲載しています。その際、各表の上部左端に「現在の市町村域に基づき組み替えたもの」と注記してあります。
8. 統計表のうち、国指定統計について岐阜県または市で独自集計しているものは、後日、国の統計主管省で公表する数値と相違する場合があります。
9. 本表に掲げた数字のうち、これまでに発表した数字と異なるものがあるときは、その後修正したためです。

総目次

絵で見る市民生活	6
岐阜県からみた恵那市の位置	8
概況（図表）	9
1 土地・気象	13
2 住民基本台帳登録人口	15
3 国勢調査	22
4 事業所	46
5 商業	54
6 製造業	56
7 農林業	59
8 水道	66
9 運輸・通信	67
10 社会福祉	71
11 公共土木・住宅建設	76
12 保健・衛生	80
13 教育・文化	86
14 司法・警察・消防	99
15 市民所得	101
16 市の財政	103
17 選挙	109
18 観光	110
19 議会・行政	113
20 沿革	121

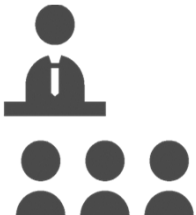
絵で見る市民生活

<p>人口密度</p>  <p>93.7人/km²</p>	<p>世帯人員</p>  <p>2.4人/世帯</p>	<p>高齢化率</p>  <p>35.91%</p>
<p>出生</p>  <p>0.5人/日</p>	<p>死亡</p>  <p>2.2人/日</p>	<p>転入</p>  <p>3.9人/日</p>
<p>転出</p>  <p>4.1人/日</p>	<p>結婚</p>  <p>2.8日に1件</p>	<p>離婚</p>  <p>6.8日に1件</p>
<p>教員</p>  <p>9.4人に1人 (小学校) 10.7人に1人 (中学校)</p>	<p>消防職員</p>  <p>251.6世帯に1人</p>	<p>火災</p>  <p>10.4日に1件</p>

<p>救急車出動</p>  <p>8.1回／日</p>	<p>交通事故（人身）</p>  <p>6.4日に1件</p>	<p>犯 罪</p>  <p>2.7日に1件</p>
<p>し 尿</p>  <p>50.5kl／日</p>	<p>可燃ごみ</p>  <p>32.1 t／日</p>	<p>医 師</p>  <p>801.0人に1人（医師） 1,432.1人に1人（歯科医師）</p>
<p>病院・一般診療所・歯科医院</p>  <p>441.7世帯に1ヵ所（病院） 1,046.1世帯に1ヵ所（歯科医院）</p>	<p>自動車</p>  <p>2.3台／世帯</p>	<p>恵那駅乗降人員（JR）</p>  <p>5,252.1人／日</p>
<p>水 道</p>  <p>1人あたり417.5ℓ／日</p>	<p>下水道普及率</p>  <p>58.7%</p>	<p>中央図書館貸出冊数</p>  <p>112.3冊／人</p>

※令和5年4月1日現在の人口と世帯数(外国人を含む)を用いて算出。ただし、各種調査によって基準日は異なる。

岐阜県からみた恵那市の位置

項 目	単 位	恵那市	岐阜県	資料出所(調査の時期)
面 積	km ²	504.24	10,621.29	国土地理院 (R5.7.1)
人 口	人	47,774	1,978,742	国勢調査(R2.10.1)
世 帯 数	世帯	18,158	780,730	〃
人 口 密 度	人/km ²	94.7	186.3	〃
15 歳 未 満 人 口 割 合	%	11.6	12.4	〃
15 ～ 64 歳 人 口 割 合	%	52.9	57.0	〃
65 歳 以 上 人 口 割 合	%	35.5	30.6	〃
性比(女100人につき男)	人	93.9	94.3	〃
就 業 者 数	人	24,171	972,728	〃
第 1 次 産 業 就 業 者 数	人	1,152	27,445	〃
第 2 次 産 業 就 業 者 数	人	8,611	310,096	〃
第 3 次 産 業 就 業 者 数	人	14,136	613,840	〃
分 類 不 能	人	272	21,347	〃
総 農 家 数	戸	3,114	48,824	農林業センサス(R元.2.1)
主 業 農 家	戸	66	1,999	〃
準 主 業 農 家	戸	170	2,326	〃
副 業 的 農 家	戸	1,141	15,854	〃
自 給 的 農 家 数	戸	1,738	28,961	〃
経 営 耕 地 面 積	ha	1,667	31,765	〃
事業所総数(公務を除く)	-	2,542	97,701	経済センサス活動調査(R3.6.1)
事 業 所 従 業 者 数	人	23,215	884,667	〃
製造業事業所数(従業者4人以上)	-	188	6,487	経済構造実態調査(R4.6.1)
製造業従業者数(〃)	人	7,642	203,743	〃
製造品出荷額等(〃)	万円	20,934,980	611,591,460	〃
商 店 数	-	516	18,964	経済センサス活動調査(R3.6.1)
商 業 従 業 者 数	人	3,685	144,912	〃
年 間 商 品 販 売 額	百万円	73,480	4,307,215	〃
市 内 総 生 産	百万円	199,966	7,662,998	市町村民経済計算結果(令和2年度)
人口1人当たり市民所得	千円	2,769	2,875	〃
歳 入 総 額	億円	329	10,088	市町村民別決算状況調(令和3年度)
歳 出 総 額	億円	298	9,908	〃
実 質 公 債 費 比 率	%	0.3	4.6	〃
財 政 力 指 数	-	0.45	0.54	〃
高 校 進 学 率	%	99.1	98.9	学校基本調査(R5.5.1)
生 活 保 護 率	%	0.20	0.36	被保護者調査(令和4年度)

人口の概況

■ 人口構造

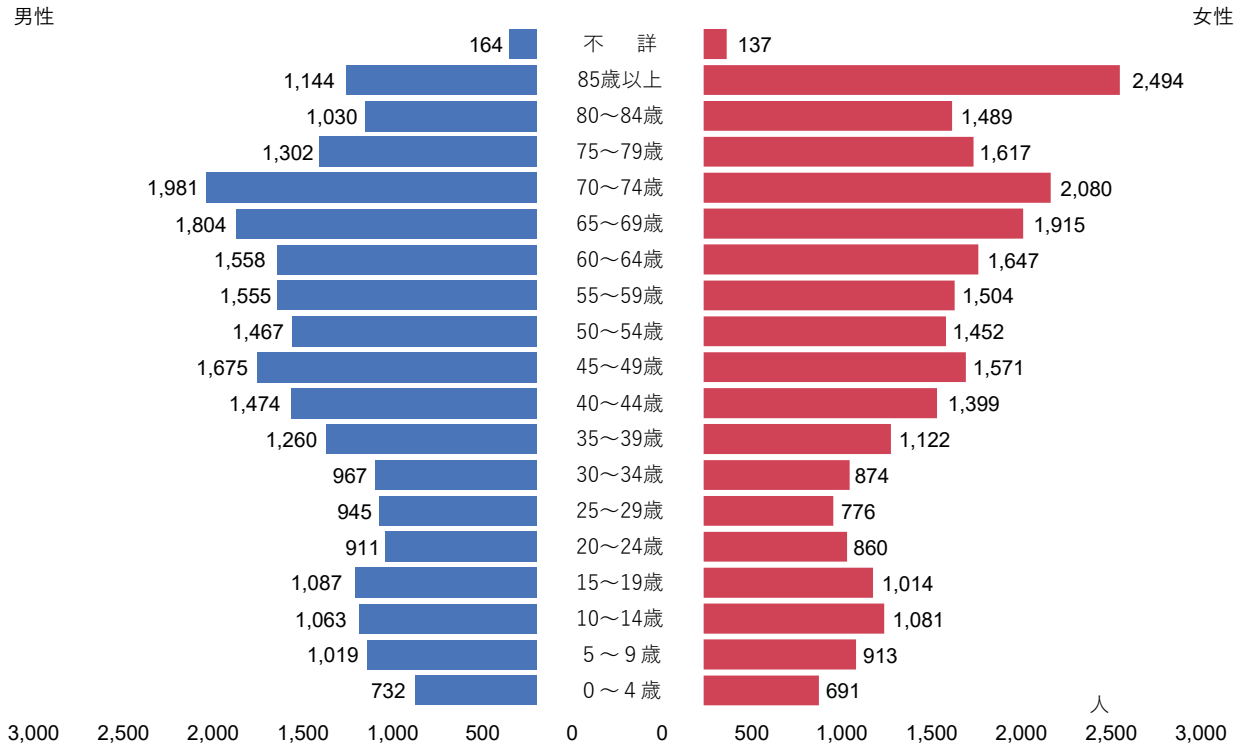

資料：令和2年国勢調査

■ 15歳以上就業者の産業(大分類)別比率の推移

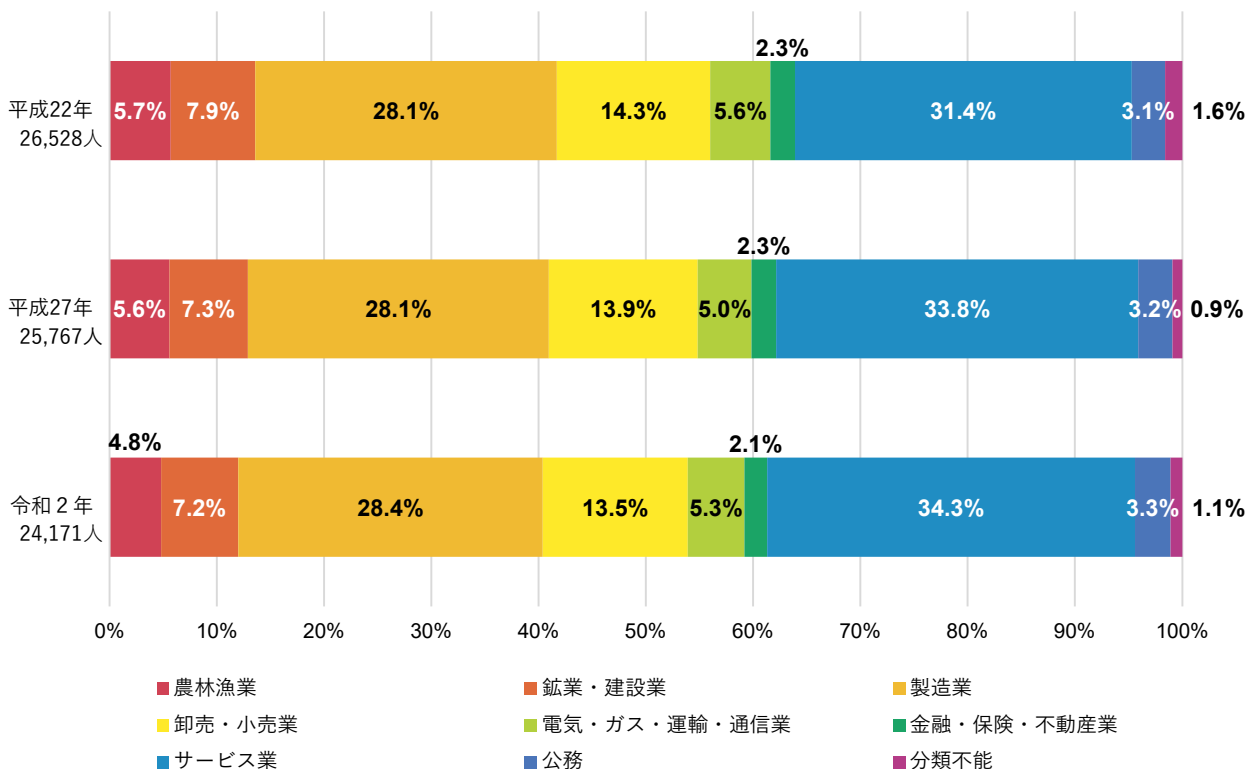

資料：令和2年国勢調査

事業所の概況

■ 産業別事業所数、従業者数とその推移

事業所数

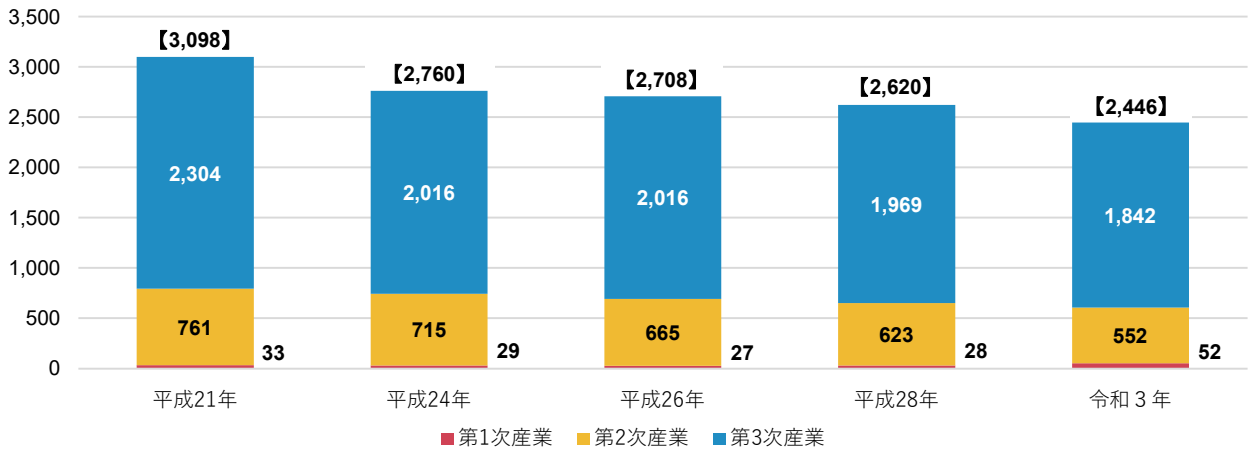

従業者数（人）

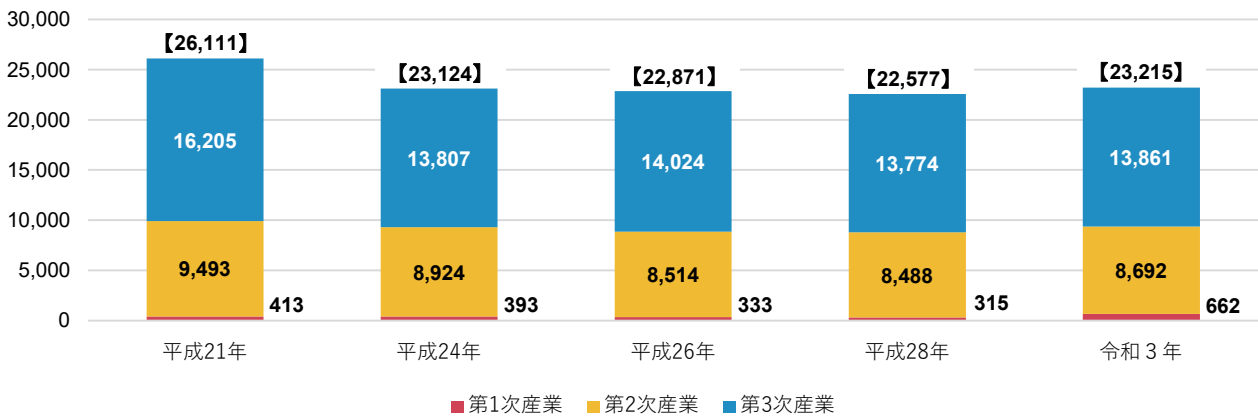

資料：経済センサス-基礎調査、経済センサス-活動調査

■ 産業別従業者数、事業所数と構成比（公務除く）

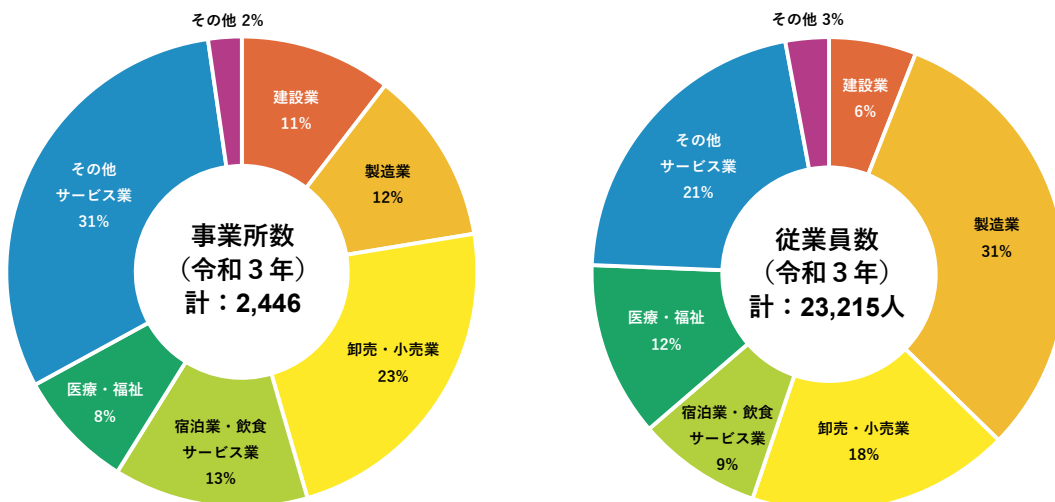

資料：令和3年経済センサス-活動調査

商業の概況

■ 産業別事業所数、従業者数、年間商品販売額とその構成比 (%)

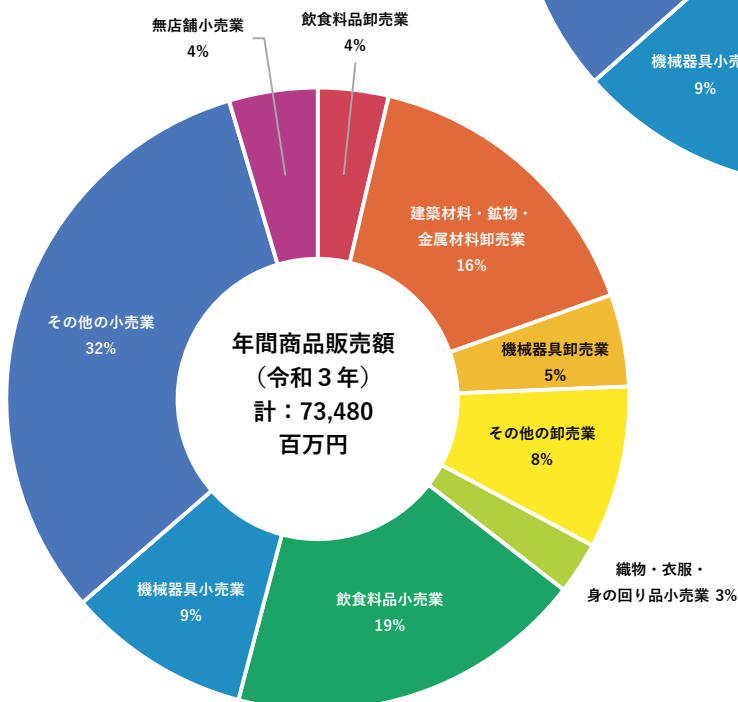
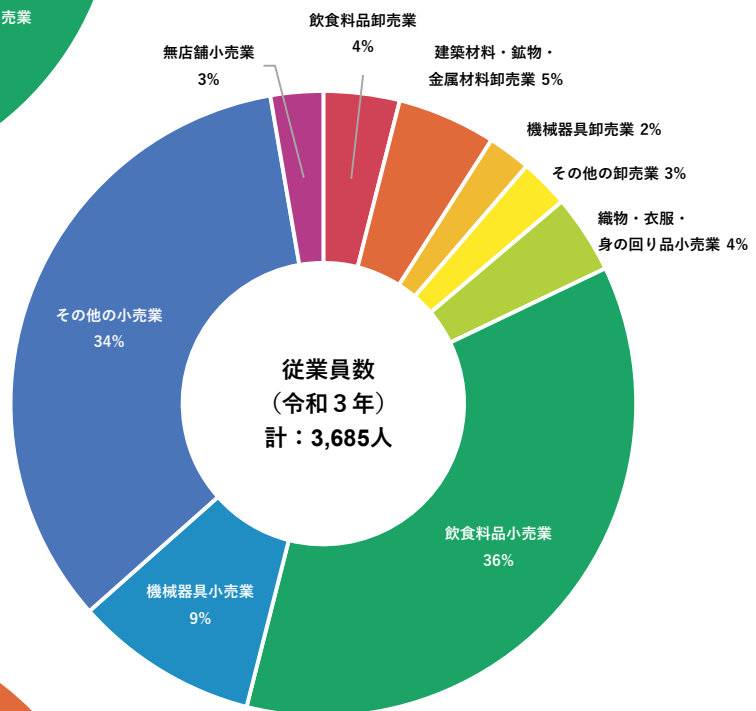
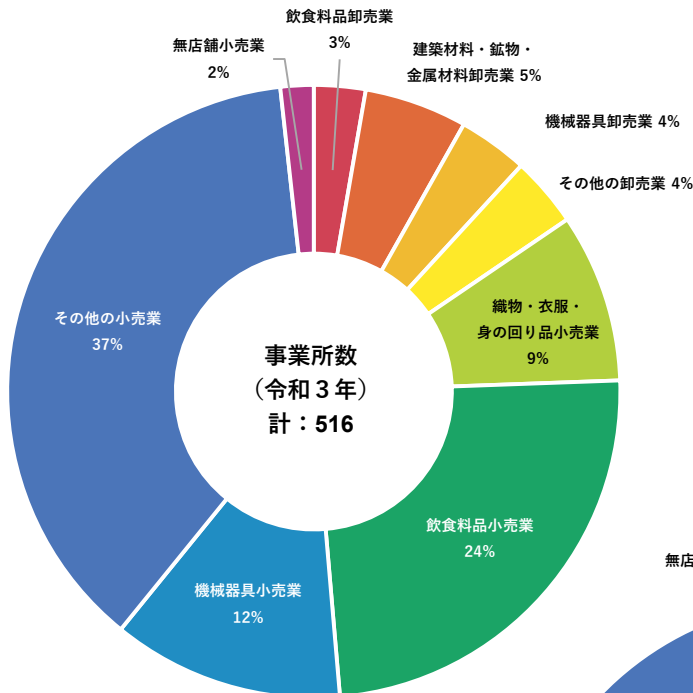

資料：令和3年経済センサス-活動調査

工業の概況

■ 従業者規模別事業所数の推移（4人以上事業所）

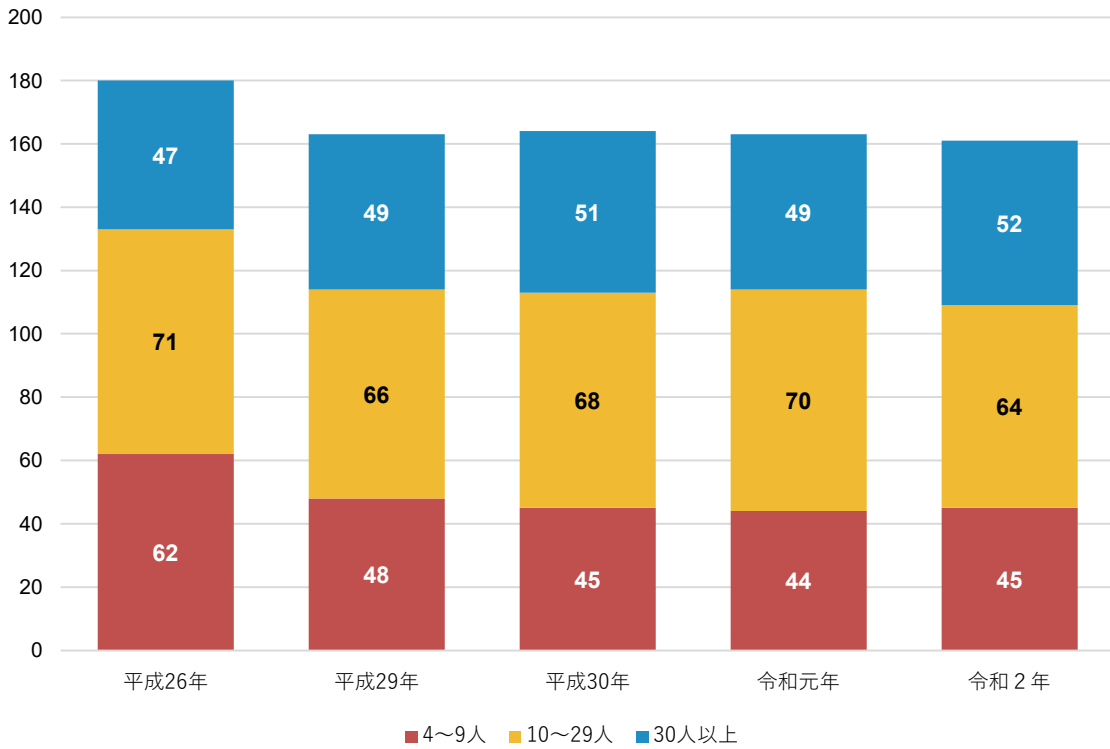

資料：工業統計調査

■ 産業別従業者数、事業所数とその構成比

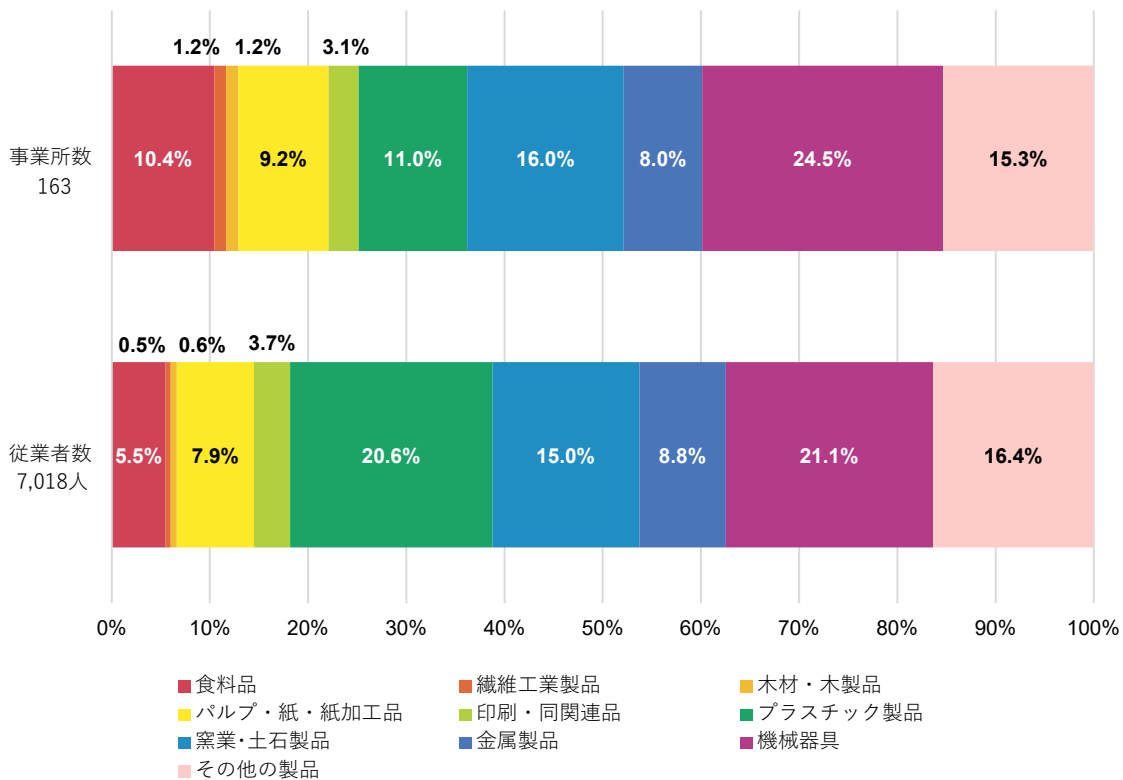

資料：令和3年経済センサス-活動調査

1 土地・気象

1) 面積と位置・市役所の位置

方位	地名	経度
極東	上矢作町合川	137度36分
極西	飯地町川平	137度15分

方位	地名	緯度
極南	串原矢作川	35度13分
極北	中野方町字高峰	35度32分

恵那市の面積

東西	32 km
南北	36 km
面積	504.24 km ²

本庁舎の位置

東経	137度24分46秒
北緯	35度26分57秒
海拔	278.5m

地区別面積

(単位: km²)

区分	恵那市	大井町	長島町	東野	三郷町	武並町	笠置町
面積	504.24	11.55	29.03	17.15	24.92	21.47	25.54
構成比	100.00	2.29	5.76	3.40	4.94	4.26	5.07

区分	中野方町	飯地町	岩村町	山岡町	明智町	串原	上矢作町
面積	23.64	19.28	34.36	60.97	67.14	38.22	130.97
構成比	4.69	3.82	6.81	12.09	13.32	7.58	25.97

資料：国土地理院/企画課

*平成26年10月1日より国土地理院の面積計測方法が電子国土基本図データにより直接面積を計測する方法となり、恵那市の総面積が変更されました。各地区別面積については従前の面積構成比を元に算出しています。



1 土地・気象

2) 地目別土地面積

(単位：ha) 1月1日現在

区分	総面積	耕地	森林	原野	宅地	雑種地	その他
令和5年	50,424	3,272	27,948	988	1,541	8,936	7,739

資料：税務課

3) 気象

気温・降水量

(単位：℃・mm)

区分	気温			降水量	
	最高	最低	平均	年間降水量	日最大降水量
令和元年	36.5	-7.7	14.1	1,707.0	76.0
令和2年	37.7	-7.0	14.0	2,016.5	137.0
令和3年	36.9	-8.0	13.8	2,432.0	157.0
令和4年	36.8	-8.5	13.8	1,950.5	106.5
令和5年	37.1	-8.1	14.3	1,968.0	190.0

資料：気象庁ホームページ

月別風速・雨量・気温の状況

月別	風			降水量 (合計)	気温		
	平均風速	最大風速			平均	最高	最低
		風速	風向				
令和5年	m/s	m/s	方位	mm	℃	℃	℃
1月	1.3	9.4	北北西	45.5	1.6	13.8	-8.1
2月	1.4	7.7	南西	70.5	3.4	17.2	-7.3
3月	1.5	9.7	西	137.5	9.7	25.5	-4.0
4月	1.7	7.4	西	171.5	13.1	27.9	-0.6
5月	1.6	7.5	南南西	275.5	17.6	32.8	3.8
6月	1.5	9.3	南西	566.0	21.3	32.3	9.7
7月	1.4	8.5	西北西	174.0	25.8	37.1	17.8
8月	1.4	5.9	南西	133.0	26.6	36.7	18.9
9月	1.3	6.3	西南西	68.5	24.5	34.9	14.8
10月	1.2	7.2	西北西	124.5	14.3	25.9	3.0
11月	1.2	10.0	西	105.5	9.7	24.8	-1.1
12月	1.2	9.7	西	96.0	4.4	18.8	-4.9

資料：気象庁ホームページ

2 住民基本台帳人口

1) 住民基本台帳による地域別人口及び世帯数

全 地 域

各年4月1日現在

区 分	世帯数 (戸)	男 (人)	女 (人)	計 (人)
平成31年	19,859	24,429	25,771	50,200
令和 2 年	19,879	24,167	25,378	49,545
令和 3 年	19,878	23,803	24,962	48,765
令和 4 年	19,792	23,408	24,574	47,982
令和 5 年	19,875	23,082	24,178	47,260

地 区 別

大井町

各年4月1日現在

区 分	世帯数 (戸)	男 (人)	女 (人)	計 (人)
平成31年	5,483	6,456	6,748	13,204
令和 2 年	5,520	6,408	6,682	13,090
令和 3 年	5,515	6,315	6,631	12,946
令和 4 年	5,510	6,225	6,569	12,794
令和 5 年	5,555	6,173	6,509	12,682

長島町

区 分	世帯数 (戸)	男 (人)	女 (人)	計 (人)
平成31年	3,809	4,628	4,804	9,432
令和 2 年	3,847	4,626	4,789	9,415
令和 3 年	3,874	4,595	4,740	9,335
令和 4 年	3,901	4,550	4,742	9,292
令和 5 年	3,935	4,513	4,712	9,225

東野

区 分	世帯数 (戸)	男 (人)	女 (人)	計 (人)
平成31年	635	847	856	1,703
令和 2 年	627	844	833	1,677
令和 3 年	628	836	824	1,660
令和 4 年	635	831	819	1,650
令和 5 年	638	831	803	1,634

2 住民基本台帳人口

三郷町

区 分	世帯数 (戸)	男 (人)	女 (人)	計 (人)
平成31年	865	1,138	1,236	2,374
令和 2 年	868	1,126	1,209	2,335
令和 3 年	865	1,109	1,201	2,310
令和 4 年	855	1,093	1,168	2,261
令和 5 年	855	1,084	1,151	2,235

武並町

区 分	世帯数 (戸)	男 (人)	女 (人)	計 (人)
平成31年	1,257	1,531	1,589	3,120
令和 2 年	1,251	1,520	1,572	3,092
令和 3 年	1,267	1,524	1,537	3,061
令和 4 年	1,235	1,493	1,488	2,981
令和 5 年	1,268	1,491	1,487	2,978

笠置町

区 分	世帯数 (戸)	男 (人)	女 (人)	計 (人)
平成31年	432	598	613	1,211
令和 2 年	433	596	604	1,200
令和 3 年	436	585	601	1,186
令和 4 年	438	577	586	1,163
令和 5 年	433	558	574	1,132

中野方町

区 分	世帯数 (戸)	男 (人)	女 (人)	計 (人)
平成31年	555	716	812	1,528
令和 2 年	554	695	801	1,496
令和 3 年	554	674	791	1,465
令和 4 年	554	674	791	1,465
令和 5 年	550	659	760	1,419

2 住民基本台帳人口

飯地町

区 分	世帯数 (戸)	男 (人)	女 (人)	計 (人)
平成31年	251	299	336	635
令和 2 年	258	295	328	623
令和 3 年	255	285	310	595
令和 4 年	258	286	302	588
令和 5 年	258	280	297	577

岩村町

区 分	世帯数 (戸)	男 (人)	女 (人)	計 (人)
平成31年	1,889	2,379	2,538	4,917
令和 2 年	1,897	2,350	2,519	4,869
令和 3 年	1,875	2,303	2,450	4,753
令和 4 年	1,860	2,264	2,409	4,673
令和 5 年	1,874	2,257	2,362	4,619

山岡町

区 分	世帯数 (戸)	男 (人)	女 (人)	計 (人)
平成31年	1,546	2,049	2,149	4,198
令和 2 年	1,532	1,982	2,085	4,067
令和 3 年	1,531	1,941	2,038	3,979
令和 4 年	1,531	1,918	2,004	3,922
令和 5 年	1,511	1,847	1,951	3,798

明智町

区 分	世帯数 (戸)	男 (人)	女 (人)	計 (人)
平成31年	2,054	2,537	2,726	5,263
令和 2 年	2,030	2,498	2,643	5,141
令和 3 年	2,029	2,452	2,577	5,029
令和 4 年	2,003	2,386	2,501	4,887
令和 5 年	2,000	2,317	2,426	4,743

2 住民基本台帳人口

串原

区 分	世帯数 (戸)	男 (人)	女 (人)	計 (人)
平成31年	311	375	388	763
令和 2 年	307	368	379	747
令和 3 年	308	355	370	725
令和 4 年	292	340	349	689
令和 5 年	294	331	343	674

上矢作町

区 分	世帯数 (戸)	男 (人)	女 (人)	計 (人)
平成31年	770	872	955	1,827
令和 2 年	754	838	923	1,761
令和 3 年	741	808	882	1,690
令和 4 年	720	771	846	1,617
令和 5 年	704	741	803	1,544

資料：市民課

注) 世帯数・人口には外国人を含む。

2 住民基本台帳人口

2) 人口動態

(単位：人) 各年10月1日～翌年9月30日

区 分	自然動態			社会動態			
	出 生	死 亡	増 減 (出生-死亡)	転 入			
				県 内	県 外	その他	総 数
平成29～30年	297	780	-483	564	717	8	1,289
平成30～令和元年	300	687	-387	604	790	12	1,406
令和元～2年	266	760	-494	621	844	7	1,472
令和2～3年	254	674	-420	561	620	11	1,192
令和3～4年	226	768	-542	518	830	10	1,358

区 分	社会動態				
	転出				増 減 (転入-転出)
	県 内	県 外	その他	総 数	
平成29～30年	657	840	40	1,537	-248
平成30～令和元年	667	791	36	1,494	-88
令和元～2年	617	899	48	1,564	-92
令和2～3年	612	809	67	1,488	-296
令和3～4年	603	944	36	1,583	-225

資料：岐阜県人口動態統計調査

3) 理由別転入状況

(単位：人) 各年10月1日～翌年9月30日

区 分	転入人員	転入理由					
		職業上	学業上	結婚離婚縁組	生活環境の利便性	自然環境上	交通の利便性
平成29～30年	1,406	506	19	161	200	6	8
平成30～令和元年	1,472	477	22	98	206	8	2
令和元～2年	1,192	420	18	111	164	6	3
令和2～3年	1,201	353	28	127	147	10	7
令和3～4年	1,358	427	32	152	118	18	3

区 分	転入理由		
	住宅事情	その他	不 詳
平成29～30年	165	82	259
平成30～令和元年	199	70	390
令和元～2年	194	95	181
令和2～3年	194	128	207
令和3～4年	147	115	346

注) 理由区分不詳は、外国人(移動理由は調査していない)及び職権記載等によるもの。

資料：岐阜県人口動態統計調査

2 住民基本台帳人口

4) 理由別転出状況

(単位：人) 各年10月1日～翌年9月30日

区 分	転出人員	転出理由					
		職業上	学業上	結婚離婚縁組	生活環境の利便性	自然環境上	交通の利便性
平成29～30年	1,494	661	68	204	167	4	19
平成30～令和元年	1,564	652	69	224	212	1	13
令和元～2年	1,488	626	54	210	161	1	20
令和2～3年	1,407	584	62	211	116	3	11
令和3～4年	1,583	618	58	190	97	1	18

区 分	転出理由		
	住宅事情	その他	不 詳
平成29～30年	149	55	167
平成30～令和元年	135	70	188
令和元～2年	121	75	220
令和2～3年	152	64	204
令和3～4年	170	106	325

注) 理由区分不詳は、外国人(移動理由は調査していない)及び職権記載等によるもの。

資料：岐阜県人口動態統計調査

5) 外国人住民数状況

(単位：人) 各年4月1日現在

区 分	総 数	韓国・朝鮮	中 国	ベトナム	ブラジル	フィリピン	その他
平成31年	905	67	135	306	104	142	151
令和2年	972	62	140	360	109	138	163
令和3年	955	60	118	413	103	131	130
令和4年	888	62	109	367	104	126	120
令和5年	985	63	103	387	121	129	182

資料：市民課

2 住民基本台帳人口

6) 恵那市人口分布

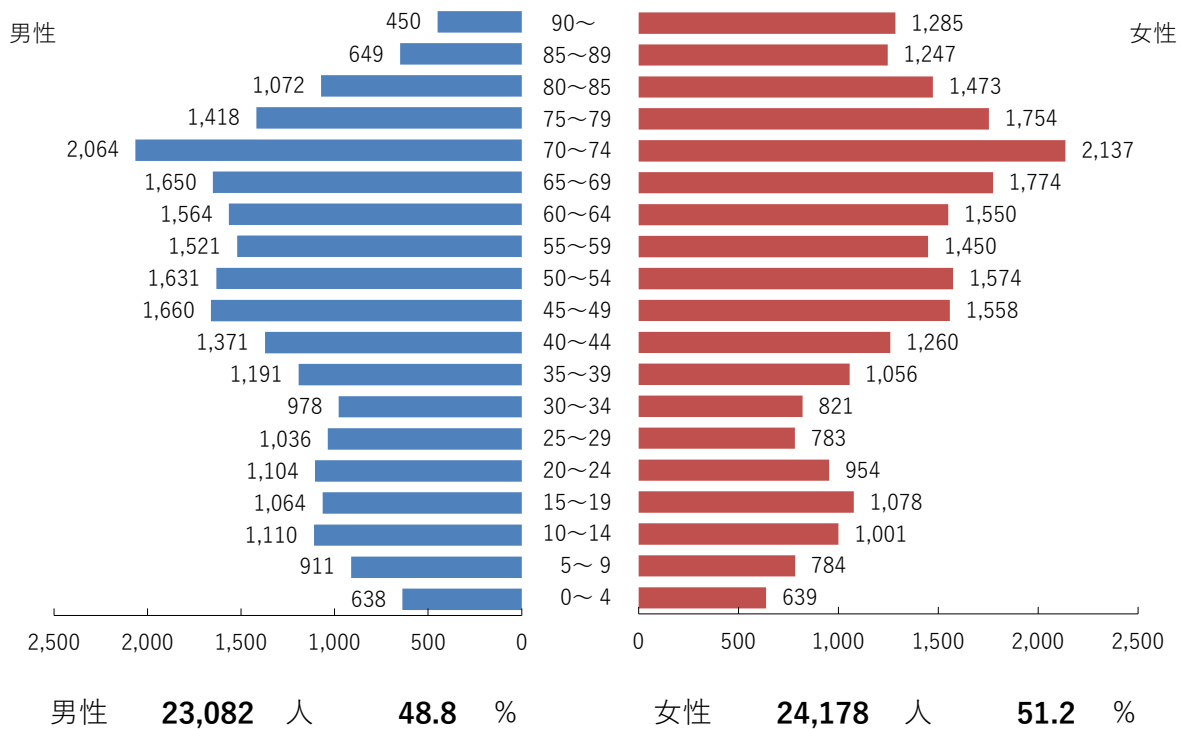

区分	男(人)	女(人)	計(人)	構成比(%)
総計	23,082	24,178	47,260	100.00
90歳以上の人	450	1,285	1,735	3.67
85～89歳の人	649	1,247	1,896	4.01
80～84歳の人	1,072	1,473	2,545	5.39
75～79歳の人	1,418	1,754	3,172	6.71
70～74歳の人	2,064	2,137	4,201	8.89
65～69歳の人	1,650	1,774	3,424	7.25
60～64歳の人	1,564	1,550	3,114	6.59
55～59歳の人	1,521	1,450	2,971	6.29
50～54歳の人	1,631	1,574	3,205	6.78
45～49歳の人	1,660	1,558	3,218	6.81
40～44歳の人	1,371	1,260	2,631	5.57
35～39歳の人	1,191	1,056	2,247	4.75
30～34歳の人	978	821	1,799	3.81
25～29歳の人	1,036	783	1,819	3.85
20～24歳の人	1,104	954	2,058	4.35
15～19歳の人	1,064	1,078	2,142	4.53
10～14歳の人	1,110	1,001	2,111	4.47
5～9歳の人	911	784	1,695	3.59
0～4歳の人	638	639	1,277	2.70

資料：市民課

3 国勢調査

1) 世帯数及び人口の推移

(単位：世帯、人、%) 各年10月1日現在

区 分	世帯数	人 口			人口密度 (人/1km ²)	1世帯 当たり 世帯人員	増加率 (大正9年=100.0)	
		総 数	男	女			世 帯	人 口
大正 9年	9,715	48,861	24,526	24,335	96.9	5.0	100.0	100.0
14年	9,822	51,488	26,004	25,484	102.1	5.2	101.1	105.4
昭和 5年	9,663	51,049	25,584	25,465	101.2	5.3	99.5	104.5
10年	10,042	53,141	26,969	26,172	105.4	5.3	103.4	108.8
15年	9,626	51,348	25,686	25,662	101.8	5.3	99.1	105.1
22年	...	63,300	30,914	32,386	125.5	129.6
25年	11,603	64,498	31,747	32,751	127.9	5.6	119.4	132.0
30年	11,932	62,259	30,577	31,682	123.5	5.2	122.8	127.4
35年	12,628	61,058	29,787	31,271	121.1	4.8	130.0	125.0
40年	13,304	59,046	28,683	30,363	117.1	4.4	136.9	120.8
45年	14,050	57,876	27,962	29,914	114.8	4.1	144.6	118.5
50年	14,898	58,647	28,396	30,251	116.3	3.9	153.4	120.0
55年	15,752	59,161	28,687	30,474	117.3	3.8	162.1	121.1
60年	15,962	59,283	28,728	30,555	117.6	3.7	164.3	121.3
平成 2年	16,078	58,044	28,116	29,928	115.1	3.6	165.5	118.8
7年	17,005	58,107	28,111	29,996	115.2	3.4	175.0	118.9
12年	17,634	57,274	27,785	29,489	113.6	3.2	181.5	117.2
17年	18,136	55,761	26,966	28,795	110.6	3.1	186.7	114.1
22年	18,140	53,718	25,944	27,774	106.5	3.0	186.7	109.9
27年	18,106	51,073	24,673	26,400	101.3	2.8	186.4	104.5
令和 2年	18,158	47,774	23,138	24,636	94.7	2.6	186.9	97.8

資料：国勢調査

注) 平成12年以前の人口・世帯数は、平成27年10月1日現在の市町村境域に基づき組み替えたもの。

3 国勢調査

2) 岐阜県の市郡別世帯数及び人口

各年10月1日現在

市町村名	平成27年		令和2年	
	世帯	人口	世帯	人口
県計	753,212	2,031,903	780,730	1,978,742
市計	645,325	1,719,809	669,309	1,679,487
岐阜市	165,443	406,735	173,386	402,557
大垣市	60,085	159,879	62,277	158,286
高山市	32,670	89,182	32,748	84,419
多治見市	41,446	110,441	42,656	106,732
関市	32,827	89,153	33,438	85,283
中津川市	28,438	78,883	29,690	76,570
美濃市	7,508	20,760	7,452	19,247
瑞浪市	13,904	38,730	14,521	37,150
羽島市	23,948	67,337	24,842	65,649
恵那市	18,106	51,073	18,158	47,774
美濃加茂市	20,501	55,384	21,880	56,689
土岐市	21,039	57,827	21,359	55,348
各務原市	53,470	144,690	57,129	144,521
可児市	37,171	98,695	39,996	99,968
山県市	9,640	27,114	9,511	25,280
瑞穂市	21,011	54,354	22,502	56,388
飛騨市	8,509	24,696	8,196	22,538
本巣市	11,346	33,995	11,720	32,928
郡上市	14,610	42,090	14,562	38,997
下呂市	12,140	33,585	11,686	30,428
海津市	11,513	35,206	11,600	32,735
郡計	107,887	312,094	111,421	299,255
羽島郡	17,751	47,372	19,180	48,089
養老郡	9,378	29,029	9,405	26,882
不破郡	11,999	34,975	12,087	33,012
安八郡	14,423	44,007	15,262	42,594
揖斐郡	22,532	69,303	23,009	64,930
本巣郡	7,139	18,169	7,418	18,139
加茂郡	17,598	49,519	17,712	46,582
可児郡	6,514	18,111	6,768	17,516
大野郡	553	1,609	580	1,511

資料：国勢調査

3 国勢調査

3) 地区別世帯数及び人口の推移

(単位：世帯、人) 各年10月1日現在

区 分	平成22年国勢調査				平成27年国勢調査				令和2年国勢調査			
	世帯数	人 口	男	女	世帯数	人 口	男	女	世帯数	人 口	男	女
大井町	5,071	13,521	6,640	6,881	5,141	13,259	6,445	6,814	5,200	12,817	6,246	6,571
長島町	3,451	9,940	4,793	5,147	3,495	9,758	4,735	5,023	3,598	9,378	4,566	4,812
東 野	568	1,736	839	897	575	1,647	809	838	575	1,572	784	788
三郷町	718	2,498	1,181	1,317	717	2,410	1,139	1,271	716	2,263	1,066	1,197
武並町	1,009	3,190	1,589	1,601	1,028	3,047	1,500	1,547	1,126	2,926	1,436	1,490
笠置町	416	1,366	662	704	412	1,243	607	636	389	1,125	556	569
中野方町	477	1,689	791	898	481	1,563	722	841	478	1,431	672	759
飯地町	218	733	343	390	208	621	293	328	220	570	276	294
岩村町	1,705	5,234	2,509	2,725	1,714	5,058	2,429	2,629	1,699	4,672	2,239	2,433
山岡町	1,452	4,668	2,275	2,393	1,421	4,232	2,073	2,159	1,390	3,773	1,828	1,945
明智町	1,993	6,075	2,881	3,194	1,903	5,489	2,606	2,883	1,838	4,903	2,358	2,545
串 原	288	829	397	432	291	786	382	404	281	696	337	359
上矢作町	774	2,239	1,044	1,195	720	1,960	933	1,027	648	1,648	774	874
計	18,140	53,718	25,944	27,774	18,106	51,073	24,673	26,400	18,158	47,774	23,138	24,636

資料：国勢調査

3 国勢調査

4) 地区別、年齢（5歳階級）別人口

(単位：人) 令和2年10月1日現在

区 分	恵那市計			大井町			長島町			
	計	男	女	計	男	女	計	男	女	
幼 少 年 人 口	0～4歳	1,423	732	691	471	253	218	328	174	154
	5～9歳	1,932	1,019	913	588	293	295	410	216	194
	10～14歳	2,144	1,063	1,081	611	302	309	432	208	224
	計	5,499	2,814	2,685	1,670	848	822	1,170	598	572
生 産 年 齢 人 口	15～19歳	2,101	1,087	1,014	655	339	316	421	222	199
	20～24歳	1,771	911	860	560	308	252	374	204	170
	25～29歳	1,721	945	776	583	309	274	372	214	158
	30～34歳	1,841	967	874	595	313	282	406	191	215
	35～39歳	2,382	1,260	1,122	739	385	354	545	288	257
	40～44歳	2,873	1,474	1,399	881	453	428	642	335	307
	45～49歳	3,246	1,675	1,571	973	493	480	671	354	317
	50～54歳	2,919	1,467	1,452	826	413	413	574	294	280
	55～59歳	3,059	1,555	1,504	751	398	353	632	296	336
	60～64歳	3,205	1,558	1,647	701	328	373	635	293	342
	計	25,118	12,899	12,219	7,264	3,739	3,525	5,272	2,691	2,581
老 齡 人 口	65～69歳	3,719	1,804	1,915	865	393	472	630	316	314
	70～74歳	4,061	1,981	2,080	944	434	510	661	304	357
	75～79歳	2,919	1,302	1,617	734	326	408	477	224	253
	80～84歳	2,519	1,030	1,489	522	227	295	421	174	247
	85歳以上	3,638	1,144	2,494	689	207	482	612	183	429
	計	16,856	7,261	9,595	3,754	1,587	2,167	2,801	1,201	1,600
令和2年	301	164	137	129	72	57	135	76	59	
総 計	47,774	23,138	24,636	12,817	6,246	6,571	9,378	4,566	4,812	

資料：令和2年国勢調査

3 国勢調査

4) 地区別、年齢（5歳階級）別人口（続き）

（単位：人）令和2年10月1日現在

区 分	東 野			三郷町			武並町			
	計	男	女	計	男	女	計	男	女	
幼 少 年 人 口	0～4歳	49	25	24	60	32	28	93	51	42
	5～9歳	67	43	24	99	51	48	123	71	52
	10～14歳	75	33	42	105	54	51	147	83	64
	計	191	101	90	264	137	127	363	205	158
生 産 年 齢 人 口	15～19歳	68	36	32	88	45	43	132	58	74
	20～24歳	45	24	21	65	38	27	151	64	87
	25～29歳	53	35	18	62	33	29	117	62	55
	30～34歳	66	46	20	88	41	47	101	56	45
	35～39歳	81	38	43	109	57	52	143	76	67
	40～44歳	100	51	49	122	60	62	173	88	85
	45～49歳	133	70	63	118	59	59	200	111	89
	50～54歳	94	46	48	129	64	65	180	87	93
	55～59歳	87	40	47	127	60	67	217	112	105
	60～64歳	112	50	62	186	86	100	180	100	80
	計	839	436	403	1,094	543	551	1,594	814	780
老 齡 人 口	65～69歳	120	69	51	218	103	115	198	90	108
	70～74歳	131	64	67	206	107	99	253	118	135
	75～79歳	113	50	63	139	71	68	187	91	96
	80～84歳	68	26	42	111	36	75	152	55	97
	85歳以上	105	36	69	231	69	162	172	58	114
	計	537	245	292	905	386	519	962	412	550
不 詳	5	2	3	-	-	-	7	5	2	
総 計	1,572	784	788	2,263	1,066	1,197	2,926	1,436	1,490	

資料：令和2年国勢調査

3 国勢調査

4) 地区別、年齢（5歳階級）別人口（続き）

（単位：人）令和2年10月1日現在

区 分	笠置町			中野方町			飯地町			
	計	男	女	計	男	女	計	男	女	
幼 少 年 人 口	0～4歳	27	14	13	35	16	19	17	9	8
	5～9歳	36	16	20	59	22	37	17	7	10
	10～14歳	45	20	25	70	35	35	21	12	9
	計	108	50	58	164	73	91	55	28	27
生 産 年 齢 人 口	15～19歳	55	27	28	40	19	21	24	13	11
	20～24歳	30	18	12	46	27	19	19	11	8
	25～29歳	19	11	8	47	30	17	18	7	11
	30～34歳	34	20	14	41	21	20	30	20	10
	35～39歳	42	23	19	51	28	23	17	11	6
	40～44歳	58	29	29	74	39	35	24	13	11
	45～49歳	68	33	35	90	43	47	31	15	16
	50～54歳	52	28	24	72	32	40	33	15	18
	55～59歳	68	38	30	94	46	48	31	14	17
	60～64歳	100	45	55	99	53	46	40	22	18
	計	526	272	254	654	338	316	267	141	126
老 齡 人 口	65～69歳	109	60	49	147	69	78	59	27	32
	70～74歳	121	64	57	147	74	73	52	24	28
	75～79歳	73	31	42	92	44	48	42	21	21
	80～84歳	70	34	36	93	39	54	44	21	23
	85歳以上	118	45	73	134	35	99	51	14	37
	計	491	234	257	613	261	352	248	107	141
不 詳	-	-	-	-	-	-	-	-	-	
総 計	1,125	556	569	1,431	672	759	570	276	294	

資料：令和2年国勢調査

3 国勢調査

4) 地区別、年齢（5歳階級）別人口（続き）

（単位：人）令和2年10月1日現在

区 分	岩村町			山岡町			明智町			
	計	男	女	計	男	女	計	男	女	
幼 少 年 人 口	0～4歳	130	71	59	79	31	48	98	38	60
	5～9歳	199	113	86	116	67	49	134	72	62
	10～14歳	211	106	105	141	69	72	208	107	101
	計	540	290	250	336	167	169	440	217	223
生 産 年 齢 人 口	15～19歳	215	114	101	160	83	77	172	91	81
	20～24歳	166	60	106	112	60	52	161	82	79
	25～29歳	155	74	81	119	69	50	134	76	58
	30～34歳	154	84	70	107	58	49	160	88	72
	35～39歳	219	111	108	172	92	80	189	112	77
	40～44歳	289	148	141	194	99	95	212	108	104
	45～49歳	337	170	167	220	122	98	296	146	150
	50～54歳	278	138	140	234	118	116	326	174	152
	55～59歳	310	165	145	263	139	124	332	173	159
	60～64歳	331	168	163	308	155	153	330	169	161
	計	2,454	1,232	1,222	1,889	995	894	2,312	1,219	1,093
老 齡 人 口	65～69歳	333	167	166	350	169	181	444	203	241
	70～74歳	394	199	195	382	201	181	512	258	254
	75～79歳	263	111	152	231	85	146	390	172	218
	80～84歳	241	95	146	266	104	162	357	145	212
	85歳以上	428	139	289	316	105	211	445	143	302
	計	1,659	711	948	1,545	664	881	2,148	921	1,227
不 詳	19	6	13	3	2	1	3	1	2	
総 計	4,672	2,239	2,433	3,773	1,828	1,945	4,903	2,358	2,545	

資料：令和2年国勢調査

3 国勢調査

4) 地区別、年齢（5歳階級）別人口（続き）

（単位：人）令和2年10月1日現在

区 分		串 原			上矢作町		
		計	男	女	計	男	女
幼 少 年 人 口	0～4歳	19	10	9	17	8	9
	5～9歳	26	16	10	58	32	26
	10～14歳	27	10	17	51	24	27
	計	72	36	36	126	64	62
生 産 年 齢 人 口	15～19歳	20	10	10	51	30	21
	20～24歳	14	4	10	28	11	17
	25～29歳	14	11	3	28	14	14
	30～34歳	21	9	12	38	20	18
	35～39歳	19	7	12	56	32	24
	40～44歳	39	18	21	65	33	32
	45～49歳	30	20	10	79	39	40
	50～54歳	34	16	18	87	42	45
	55～59歳	40	23	17	107	51	56
	60～64歳	49	20	29	134	69	65
	計	280	138	142	673	341	332
老 齡 人 口	65～69歳	78	44	34	168	94	74
	70～74歳	82	43	39	176	91	85
	75～79歳	44	19	25	134	57	77
	80～84歳	49	24	25	125	50	75
	85歳以上	91	33	58	246	77	169
	計	344	163	181	849	369	480
不 詳		-	-	-	-	-	-
総 計		696	337	359	1,648	774	874

資料：令和2年国勢調査

3 国勢調査

5) 地区別、一般世帯人員（7区分）別世帯数及び一般世帯人員

令和2年10月1日現在

区 分	一般世帯										施設等の世帯	
	世帯数								世帯 人員	1世帯 当たり 人員	世帯数	世帯 人員
	総 数	世帯 人員が 1人	2人	3人	4人	5人	6人	7人 以上				
大井町	5,187	1,659	1,476	904	699	290	110	49	12,589	2.4	13	228
長島町	3,581	1,049	998	654	524	219	93	44	9,080	2.5	17	298
東 野	575	134	173	113	78	38	25	14	1,572	2.7	-	-
三郷町	712	105	216	146	125	63	28	29	2,175	3.0	4	88
武並町	1,124	302	326	216	160	70	32	18	2,917	2.6	2	9
笠置町	389	69	117	83	66	25	20	9	1,125	2.9	-	-
中野方町	477	89	144	84	76	47	15	22	1,422	3.0	1	9
飯地町	220	58	77	32	29	10	7	7	570	2.6	-	-
岩村町	1,650	392	488	304	253	115	66	32	4,499	2.7	49	173
山岡町	1,389	339	404	285	180	101	46	34	3,755	2.7	1	18
明智町	1,835	469	592	330	208	131	65	40	4,816	2.6	3	87
串 原	281	83	97	43	26	18	8	6	696	2.4	-	-
上矢作町	647	176	231	113	67	34	19	7	1,581	2.4	1	67
総 数	18,067	4,924	5,339	3,307	2,491	1,161	534	311	46,797	2.6	91	977

資料：令和2年国勢調査

3 国勢調査

6) 世帯の家族累計別一般世帯数、一般世帯人員、1世帯あたり世帯人員

令和2年10月1日現在

区 分	総 数	親族のみの世帯						
		総 数	核家族世帯					
			総 数	夫婦のみ 世帯	夫婦と 子供から 成る世帯	男親と 子供から 成る世帯	女親と 子供から 成る世帯	
一般世帯数	18,067	13,009	9,840	3,867	4,310	260	1,403	
一般世帯人員	46,797	41,488	27,261	7,734	15,751	570	3,206	
1世帯あたり世帯人員	2.6	3.2	2.8	2.0	3.7	2.2	2.3	
6 歳 未 満 の 親 族 有 世 帯	世帯数	1,312	1,306	914	-	864	5	45
	世帯人員	6,003	5,965	3,609	-	3,468	12	129
	6歳未満 世帯人員	1,771	1,761	1,232	-	1,174	6	52
18 歳 未 満 の 親 族 有 世 帯	世帯数	3,726	3,708	2,493	-	2,210	30	253
	世帯人員	16,628	16,532	9,700	-	8,911	75	714
	18歳未満 世帯人員	6,779	6,752	4,576	-	4,138	41	397
3 世 代 世 帯	世帯数	2,123	2,108	-	-	-	-	-
	世帯人員	10,924	10,835	-	-	-	-	-

資料：令和2年国勢調査

3 国勢調査

6) 世帯の家族累計別一般世帯数、一般世帯人員、1世帯あたり世帯人員（続き）

令和2年10月1日現在

区 分	親族のみの世帯							
	核家族以外の世帯							
	総 数	夫婦と 両親から 成る世帯	夫婦と ひとり親 から成る 世帯	夫婦、子 供と両親 から成る 世帯	夫婦、子 供とひと り親から 成る世帯	夫婦と他の 親族（親、 子供を含ま ない）世帯	夫婦、子供 と他の親族 （親を含ま ない）世帯	
一般世帯数	3,169	203	606	589	822	47	239	
一般世帯人員	14,227	812	1,818	3,466	3,786	152	1,131	
1世帯あたり世帯人員	4.5	4.0	3.0	5.9	4.6	3.2	4.7	
6 歳 未 満 の 親 族 有 世 帯	世帯数	392	-	-	132	81	3	37
	世帯人員	2,356	-	-	805	412	11	191
	6歳未満 世帯人員	529	-	-	182	150	3	48
18 歳 未 満 の 親 族 有 世 帯	世帯数	1,215	-	-	404	314	11	157
	世帯人員	6,832	-	-	2,463	1,581	40	771
	18歳未満 世帯人員	2,176	-	-	776	553	13	243
3 世 代 世 帯	世帯数	21,018	-	-	589	822	-	209
	世帯人員	10,835	-	-	3,466	3,786	-	145

資料：令和2年国勢調査

3 国勢調査

6) 世帯の家族累計別一般世帯数、一般世帯人員、1世帯あたり世帯人員（続き）

令和2年10月1日現在

区 分	親族のみの世帯				非親族を 含む世帯	単独世帯	
	核家族以外の世帯						
	夫婦、親と他の 親族（子供 を含まない） 世帯	夫婦、子供、 親と他の親族 から成る世帯	兄弟姉妹 のみから 成る世帯	他に分類 されない 世帯			
一般世帯数	57	249	90	267	114	4,924	
一般世帯人員	294	1,688	184	896	335	4,924	
1世帯あたり世帯人員	5.2	6.8	2.0	3.4	2.9	1.0	
6 歳 未 満 の 親 族 有 世 帯	世帯数	8	112	-	19	6	-
	世帯人員	63	799	-	75	38	-
	6歳未満 世帯人員	13	153	-	21	10	-
18 歳 未 満 の 親 族 有 世 帯	世帯数	10	225	-	94	18	-
	世帯人員	75	1,549	-	353	96	-
	18歳未満 世帯人員	19	441	-	131	27	-
3 世 代 世 帯	世帯数	23	249	-	216	15	-
	世帯人員	145	989	-	761	89	-

資料：令和2年国勢調査

3 国勢調査

7) 配偶関係（4区分）、年齢（5歳階級）、男女別一般世帯人員

令和2年10月1日現在

区分	総数	男					女				
		総数	未婚	有配偶	死別	離別	総数	未婚	有配偶	死別	離別
総数	46,797	22,860	8,462	12,464	770	831	23,937	6,338	12,406	3,758	1,206
15歳未満	5,478	2,802	2,802	-	-	-	2,676	2,676	-	-	-
15～19歳	2,083	1,078	1,077	1	-	-	1,005	1,001	3	-	1
20～24歳	1,768	908	850	42	-	3	860	804	49	1	2
25～29歳	1,716	940	690	196	-	20	776	478	272	-	22
30～34歳	1,836	966	535	389	-	23	870	280	529	3	56
35～39歳	2,372	1,252	460	725	2	47	1,120	209	813	7	88
40～44歳	2,862	1,464	426	965	3	62	1,398	201	1,036	11	142
45～49歳	3,233	1,669	452	1,102	8	88	1,564	203	1,169	15	167
50～54歳	2,903	1,458	340	984	11	112	1,445	151	1,114	26	144
55～59歳	3,041	1,546	280	1,111	23	119	1,495	87	1,250	46	108
60～64歳	3,185	1,549	213	1,195	34	98	1,636	59	1,325	126	121
65～69歳	3,683	1,784	174	1,438	55	107	1,899	54	1,468	256	114
70～74歳	4,029	1,966	109	1,645	107	96	2,063	47	1,443	443	122
75～79歳	2,862	1,287	37	1,108	105	33	1,575	26	958	518	63
80～84歳	2,421	1,004	11	847	127	16	1,417	25	620	736	27
85～89歳	1,828	667	6	496	157	6	1,161	23	280	835	14
90～94歳	956	297	-	191	105	1	659	11	72	558	13
95～99歳	233	59	-	27	30	-	174	3	5	161	2
100歳以上	21	5	-	2	3	-	16	-	-	16	-
年齢不詳	287	159	-	-	-	-	128	-	-	-	-

資料：令和2年国勢調査

注) 配偶関係「不詳」を含む。

3 国勢調査

8) 住居の種類、住宅の所有の関係（6区分）別65歳以上親族のいる一般世帯数、一般世帯人員等

令和2年10月1日現在

区 分	世帯数	世帯人員	65歳以上親族人員	1世帯当たり人員
65歳以上親族のいる一般世帯	10,464	27,653	16,033	2.6
住宅に住む一般世帯	10,440	27,605	16,000	2.6
主 世 帯	10,415	27,548	15,968	2.6
持 ち 家	9,808	26,589	15,240	2.7
公営・都市機構・公社の借家	197	295	239	1.5
民 営 の 借 家	400	641	476	1.6
給 与 住 宅	10	23	13	2.3
間 借 り	25	57	32	2.3
住宅以外に住む一般世帯	24	48	33	2.0

資料：令和2年国勢調査

9) 年齢、男女別高齢者単身者数

令和2年10月1日現在

区 分	総 数	65～69歳	70～74歳	75～79歳	80～84歳	85歳以上
65歳以上の高齢者単身者数	2,365	435	500	412	409	609
男	789	228	234	112	93	122
女	1,576	207	266	300	316	487

資料：令和2年国勢調査

3 国勢調査

10) 労働力状態、男女別15歳以上人口の推移

各年10月1日現在

区 分	総 数	労働力人口							非労働力人口	
		総 数	就業者					完 全 失業者		
			総 数	主に 仕事	家事的 ほか 仕事	通学の かたわら 仕事	休業者			
平成17年	計	47,901	29,475	28,369	23,611	4,222	186	350	1,106	18,038
	男	22,873	16,778	15,978	15,269	439	83	187	800	5,796
	女	25,028	12,697	12,391	8,342	3,783	103	163	306	12,242
平成22年	計	46,562	27,866	26,528	22,315	3,677	174	362	1,338	18,366
	男	22,181	15,857	14,881	14,163	443	74	201	976	6,153
	女	24,381	12,009	11,647	8,152	3,234	100	161	362	12,213
平成27年	計	44,653	26,527	25,767	21,486	3,806	190	285	760	17,879
	男	21,313	14,842	14,330	13,629	491	80	130	512	6,328
	女	23,340	11,685	11,437	7,857	3,315	110	155	248	11,551
令和2年	計	41,974	24,831	24,171	20,395	3,150	198	428	660	15,756
	男	20,160	13,627	13,190	12,406	490	90	204	437	5,781
	女	21,814	11,204	10,981	7,989	2,660	108	224	223	9,975

資料：国勢調査

注) 労働力状態「不詳」を含む。

3 国勢調査

1 1) 産業（大分類）、従業上の地位（7区分）、15歳以上就業者数

令和2年10月1日現在

区 分	総 数	雇 用 者				役 員	雇人の あ る 業 主	雇人の な い 業 主	家 族 従業者	家 庭 内職者
		総 数	常 雇	派遣 社員	その他					
総 数	24,171	19,492	12,239	542	6,711	1,196	533	2,412	1,057	-
農 業	1,078	255	101	5	149	27	54	494	248	-
林 業	73	52	39	-	13	27	54	494	248	-
漁 業	1	1	1	-	-	-	-	-	-	-
鉱 業	23	18	14	-	4	1	1	1	2	-
建 設 業	1,725	1,091	947	5	139	233	72	248	68	-
製 造 業	6,863	6,182	4,477	362	1,343	291	34	240	62	-
電気・ガス熱供給・ 水道業	109	106	84	3	19	2	-	-	-	-
情 報 通 信 業	167	130	107	6	17	14	3	18	2	-
運 輸 業	996	901	692	11	198	44	7	30	9	-
卸 売 ・ 小 売 業	3,253	2,602	1,146	42	1,414	225	78	181	136	-
金 融 ・ 保 険 業	314	285	231	1	53	18	1	8	1	-
不動産・物品賃貸業	191	118	70	4	44	40	3	21	9	-
学術研究、専門・技術 サービス業	548	342	252	9	81	48	22	102	29	-
宿 泊 業 、 飲 食 サービス 業	1,229	863	212	9	642	39	92	101	117	-
生活関連サービス業、 娯 楽 業	1,142	864	333	10	521	36	36	150	51	-
教育、学習支援業	1,108	1,011	639	8	364	12	11	61	8	-
医 療 、 福 祉	2,776	2,584	1,457	22	1,105	37	37	56	39	-
複合サービス事業	387	370	253	6	111	4	4	1	1	-
サービス業（他に分類 されないもの）	1,111	780	470	12	298	92	22	183	20	-
公 務（他に分類 されないもの）	805	805	654	3	148	-	-	-	-	-
分類不能の産業	272	132	60	24	48	6	2	23	7	-

資料：令和2年国勢調査

注）従業上の地位「不詳」を含む。

3 国勢調査

1 2) 産業（大分類）、地区別15歳以上就業者数

(単位：人、%) 令和2年10月1日現在

産業別	恵那市計		大井町		長島町	
	総数	構成比	総数	構成比	総数	構成比
総数	24,171	100.0	6,496	100.0	4,783	100.0
第1次産業	1,152	4.8	126	1.9	156	3.3
農業	1,078	4.5	117	1.8	144	3.0
林業	73	0.3	8	0.1	12	0.3
漁業	1	0.0	1	0.0	-	-
第2次産業	8,611	35.6	2,266	34.9	1,705	35.6
鉱業	23	0.1	5	0.1	5	0.1
建設業	1,725	7.1	449	6.9	387	8.1
製造業	6,863	28.4	1,812	27.9	1,313	27.5
第3次産業	14,136	58.5	4,020	61.9	2,865	59.9
電気・ガス熱供給・水道業	109	0.5	34	0.5	25	0.5
情報通信業	167	0.7	40	0.6	40	0.8
運輸業	996	4.1	290	4.5	187	3.9
卸売・小売業	3,253	13.5	969	14.9	710	14.8
金融・保険業	314	1.3	108	1.7	81	1.7
不動産・物品賃貸業	191	0.8	68	1.0	56	1.2
学術研究、専門・技術サービス業	548	2.3	191	2.9	121	2.5
宿泊業、飲食サービス業	1,229	5.1	380	5.8	245	5.1
生活関連サービス業、娯楽業	1,142	4.7	257	4.0	202	4.2
教育、学習支援業	1,108	4.6	351	5.4	231	4.8
医療、福祉	2,776	11.5	745	11.5	520	10.9
複合サービス事業	387	1.6	85	1.3	74	1.5
サービス業（他に分類されないもの）	1,111	4.6	281	4.3	197	4.1
公務（他に分類されないもの）	805	3.3	221	3.4	176	3.7
分類不能の産業	272	1.1	84	1.3	57	1.2

資料：令和2年国勢調査

注) 構成比は四捨五入により100%とならない場合がある。

3 国勢調査

1 2) 産業（大分類）、地区別15歳以上就業者数（続き）

（単位：人、％）令和2年10月1日現在

産業別	東野		三郷町		武並町	
	総数	構成比	総数	構成比	総数	構成比
総数	774	100.0	1,133	100.0	1,462	100.0
第1次産業	54	7.0	125	11.0	51	3.5
農業	53	6.8	122	10.8	50	3.4
林業	1	0.1	3	0.3	1	0.1
漁業	-	-	-	-	-	-
第2次産業	259	33.5	348	30.7	618	42.3
鉱業	-	-	1	0.1	-	-
建設業	50	6.5	76	6.7	95	6.5
製造業	209	27.0	271	23.9	523	35.8
第3次産業	452	58.4	639	56.4	779	53.3
電気・ガス熱供給・水道業	3	0.4	8	0.7	6	0.4
情報通信業	3	0.4	6	0.5	17	1.2
運輸業	27	3.5	57	5.0	67	4.6
卸売・小売業	84	10.9	105	9.3	183	12.5
金融・保険業	7	0.9	13	1.1	17	1.2
不動産・物品賃貸業	5	0.6	1	0.1	4	0.3
学術研究、専門・技術サービス業	25	3.2	23	2.0	23	1.6
宿泊業、飲食サービス業	27	3.5	57	5.0	59	4.0
生活関連サービス業、娯楽業	37	4.8	43	3.8	45	3.1
教育、学習支援業	42	5.4	43	3.8	64	4.4
医療、福祉	93	12.0	150	13.2	156	10.7
複合サービス事業	20	2.6	14	1.2	24	1.6
サービス業（他に分類されないもの）	55	7.1	84	7.4	72	4.9
公務（他に分類されないもの）	24	3.1	35	3.1	42	2.9
分類不能の産業	9	1.2	21	1.9	14	1.0

資料：令和2年国勢調査

注）構成比は四捨五入により100%とならない場合がある。

3 国勢調査

1 2) 産業（大分類）、地区別15歳以上就業者数（続き）

（単位：人、％）令和2年10月1日現在

産業別	笠置町		中野方町		飯地町	
	総数	構成比	総数	構成比	総数	構成比
総数	576	100.0	754	100.0	273	100.0
第1次産業	67	11.6	60	8.0	28	10.3
農業	65	11.3	57	7.6	24	8.8
林業	2	0.3	3	0.4	4	1.5
漁業	-	-	-	-	-	-
第2次産業	196	34.0	323	42.8	116	42.5
鉱業	-	-	-	-	-	-
建設業	46	8.0	70	9.3	26	9.5
製造業	150	26.0	253	33.6	90	33.0
第3次産業	298	51.7	367	48.7	129	47.3
電気・ガス熱供給・水道業	3	0.5	2	0.3	3	1.1
情報通信業	8	1.4	3	0.4	2	0.7
運輸業	24	4.2	17	2.3	8	2.9
卸売・小売業	57	9.9	78	10.3	20	7.3
金融・保険業	5	0.9	7	0.9	2	0.7
不動産・物品賃貸業	2	0.3	4	0.5	1	0.4
学術研究、専門・技術サービス業	13	2.3	13	1.7	5	1.8
宿泊業、飲食サービス業	26	4.5	33	4.4	13	4.8
生活関連サービス業、娯楽業	17	3.0	21	2.8	6	2.2
教育、学習支援業	24	4.2	19	2.5	10	3.7
医療、福祉	59	10.2	102	13.5	32	11.7
複合サービス事業	15	2.6	9	1.2	5	1.8
サービス業（他に分類されないもの）	25	4.3	39	5.2	12	4.4
公務（他に分類されないもの）	20	3.5	20	2.7	10	3.7
分類不能の産業	15	2.6	4	0.5	-	-

資料：令和2年国勢調査

注）構成比は四捨五入により100%とならない場合がある。

3 国勢調査

1 2) 産業（大分類）、地区別15歳以上就業者数（続き）

（単位：人、％）令和2年10月1日現在

産業別	岩村町		山岡町		明智町	
	総数	構成比	総数	構成比	総数	構成比
総数	2,421	100.0	1,989	100.0	2,429	100.0
第1次産業	113	4.7	154	7.7	106	4.4
農業	108	4.5	148	7.4	97	4.0
林業	5	0.2	6	0.3	9	0.4
漁業	-	-	-	-	-	-
第2次産業	819	33.8	751	37.8	876	36.1
鉱業	1	0.0	5	0.3	4	0.2
建設業	169	7.0	120	6.0	155	6.4
製造業	649	26.8	626	31.5	717	29.5
第3次産業	1,476	61.0	1,065	53.5	1,427	58.7
電気・ガス熱供給・水道業	5	0.2	8	0.4	6	0.2
情報通信業	20	0.8	12	0.6	12	0.5
運輸業	109	4.5	82	4.1	98	4.0
卸売・小売業	399	16.5	237	11.9	315	13.0
金融・保険業	24	1.0	18	0.9	26	1.1
不動産・物品賃貸業	23	1.0	6	0.3	14	0.6
学術研究、専門・技術サービス業	40	1.7	38	1.9	47	1.9
宿泊業、飲食サービス業	129	5.3	76	3.8	121	5.0
生活関連サービス業、娯楽業	106	4.4	129	6.5	187	7.7
教育、学習支援業	122	5.0	61	3.1	98	4.0
医療、福祉	285	11.8	197	9.9	283	11.7
複合サービス事業	32	1.3	51	2.6	41	1.7
サービス業（他に分類されないもの）	95	3.9	93	4.7	112	4.6
公務（他に分類されないもの）	87	3.6	57	2.9	67	2.8
分類不能の産業	13	0.5	19	1.0	20	0.8

資料：令和2年国勢調査

注）構成比は四捨五入により100%とならない場合がある。

3 国勢調査

1 2) 産業（大分類）、地区別15歳以上就業者数（続き）

（単位：人、％）令和2年10月1日現在

産業別	串 原		上矢作町	
	総 数	構成比	総 数	構成比
総 数	322	100.0	759	100.0
第1次産業	44	13.7	68	9.0
農 業	38	11.8	55	7.2
林 業	6	1.9	13	1.7
漁 業	-	-	-	-
第2次産業	106	32.9	228	30.0
鉱 業	-	-	2	0.3
建設業	23	7.1	59	7.8
製造業	83	25.8	167	22.0
第3次産業	168	52.2	451	59.4
電気・ガス熱供給・水道業	1	0.3	5	0.7
情報通信業	2	0.6	2	0.3
運輸業	4	1.2	26	3.4
卸売・小売業	18	5.6	78	10.3
金融・保険業	-	-	6	0.8
不動産・物品賃貸業	2	0.6	5	0.7
学術研究、専門・技術サービス業	4	1.2	5	0.7
宿泊業、飲食サービス業	21	6.5	42	5.5
生活関連サービス業、娯楽業	39	12.1	53	7.0
教育、学習支援業	14	4.3	29	3.8
医療、福祉	33	10.2	121	15.9
複合サービス事業	3	0.9	14	1.8
サービス業（他に分類されないもの）	11	3.4	35	4.6
公務（他に分類されないもの）	16	5.0	30	4.0
分類不能の産業	4	1.2	12	1.6

資料：令和2年国勢調査

注）構成比は四捨五入により100%とならない場合がある。

3 国勢調査

1 3) 常住地又は従業地・通学地による15歳以上就業者数

令和2年10月1日現在

区 分	常住地による人口						
	総 数 (夜間人口)	従業も 通学も していない	自宅で従業	自宅外の自 市区町村で 従業・通学	自市内 他区で 従業・通学	県内他 市区町村で 従業・通学	他県で 従業・通学
総 数	47,774	16,561	2,674	17,974	-	6,576	1,749

区 分	常住地による就業者数					
	総 数	自宅で従業	自宅外の自 市区町村で 従業	自市内 他区で 従業	県内他 市区町村で 従業	他県で 従業
総 数	24,171	2,674	13,868	-	5,901	1,422

区 分	従業地・通学地による人口			
	総 数 (昼間人口)	自市内 他区に 常住	県内他 市区町村に 常住	他県に 常住
総 数	46,943	-	6,988	506

区 分	従業地による就業者数			
	総 数	自市内他区 に 常住	県内他 市区町村に 常住	他県に 常住
総 数	23,720	-	6,371	501

資料：令和2年国勢調査

3 国勢調査

1 4) 恵那市から他市町村へ通勤・通学する就業者及び通学者

(単位：人) 令和2年10月1日現在

区 分	総 数	15歳以上 就業者	15歳以上 通学者
恵那市常住の 就業者・通学者	26,049	24,171	1,878
市内で従業・通学	17,363	16,542	821
自宅	2,674	2,674	-
自宅外	14,689	13,868	821
他市区町村で 従業・通学	8,346	7,323	1,023
県内	6,558	5,901	657
岐阜市	53	39	14
多治見市	444	415	29
中津川市	3,953	3,628	325
瑞浪市	1,353	1,110	243
美濃加茂市	26	21	5
土岐市	543	512	31
可児市	77	73	4
八百津町	10	10	-
白川町	9	9	-
その他	90	84	6
他県	1,822	1,422	400
長野県	47	42	5
南木曾村	7	7	-
その他	40	35	5
愛知県	1,635	1,332	303
名古屋市	922	716	206
千種区	81	48	33
東区	82	66	16
北区	32	28	4
西区	46	31	15
中村区	211	156	55

区 分	総 数	15歳以上 就業者	15歳以上 通学者
中区	238	214	24
昭和区	38	24	14
瑞穂区	19	13	6
熱田区	32	25	7
中川区	18	16	2
港区	20	20	-
南区	15	12	3
守山区	31	24	7
名東区	23	19	4
天白区	31	16	15
緑区	5	4	1
岡崎市	15	14	1
瀬戸市	34	30	4
春日井市	149	115	34
豊田市	269	261	8
犬山市	15	14	1
小牧市	45	44	1
稲沢市	14	8	6
日進市	16	7	9
みよし市	10	8	2
長久手町	22	11	11
設楽町	8	8	-
その他	116	96	20
三重県	15	11	4
その他都道府県	125	37	88

資料：令和2年国勢調査

3 国勢調査

15) 他市町村から恵那市へ通勤・通学する就業者及び通学者

令和2年10月1日現在

区 分	総 数	15歳以上 就業者	15歳以上 通学者
恵那市で従業・ 通学する者	25,211	23,720	1,491
恵那市に常住	17,363	16,542	821
自宅	2,674	2,674	-
自宅外	14,689	13,868	821
他市区町村に常住	7,467	6,872	595
県内	6,961	6,371	590
岐阜市	53	53	-
多治見市	370	362	8
関市	10	10	-
中津川市	4,180	3,768	412
瑞浪市	1,469	1,357	112
美濃加茂市	47	47	-
土岐市	518	462	56
各務原市	13	13	-
可児市	125	124	1
下呂市	11	11	-
八百津町	31	31	-
白川町	48	48	-
御嵩町	36	35	1
その他	50	50	-
他県	506	501	5
長野県	52	51	1
南木曾町	23	22	1
その他	30	30	-
愛知県	419	415	4
名古屋市	108	108	-
北区	13	13	-

区 分	総 数	15歳以上 就業者	15歳以上 通学者
守山区	22	20	2
名東区	13	13	-
その他の区	64	62	2
岡崎市	14	14	-
一宮市	18	18	-
瀬戸市	33	33	-
春日井市	79	79	-
豊田市	59	59	-
小牧市	7	7	-
その他	79	79	-
その他都道府県	35	35	-

資料：令和2年国勢調査

4 事業所

1) 産業（中分類）、地区別事業所数及び従業者数

（単位：人、％）令和3年6月1日現在

区 分	恵那市計		大井町		長島町	
	事業所数	従業者数	事業所数	従業者数	事業所数	従業者数
総 数	2,446	23,215	622	5,705	621	6,455
第一次産業	52	662	1	8	10	99
農林漁業	52	662	1	8	10	99
構成比	2.1	2.9	0.2	0.1	1.6	1.5
第二次産業	552	8,692	86	1,624	93	1,523
鉱業、採石業、砂利採取業	4	25	-	-	-	-
建設業	255	1,381	44	352	53	392
製造業	293	7,286	42	1,272	40	1,131
構成比	22.6	37.4	13.8	28.5	15.0	23.6
第三次産業	1,842	13,861	535	4,073	518	4,833
電気・ガス熱供給・水道業	4	20	-	-	1	8
情報通信業	6	28	1	5	3	19
運輸業、郵便業	65	760	21	219	12	185
卸売・小売業	565	4,156	161	1,191	152	1,574
金融業、保険業	37	298	15	120	12	127
不動産業、物品賃貸業	100	248	48	100	36	62
学術研究、専門・技術サービス業	98	456	23	83	32	239
宿泊業、飲食サービス業	327	1,962	111	782	79	621
生活関連サービス業、娯楽業	207	1,166	48	140	68	382
教育、学習支援業	65	283	28	105	11	71
医療、福祉	200	2,767	50	1,019	64	653
複合サービス事業	31	334	3	151	4	28
サービス業（他に分類されないもの）	137	1,383	26	158	44	864
公務（他に分類されないもの）	-	-	-	-	-	-
構成比	75.3	59.7	86.0	71.4	83.4	74.9

資料：令和3年経済センサス-活動調査

4 事業所

1) 産業（中分類）、地区別事業所数及び従業者数（続き）

（単位：人、％）令和3年6月1日現在

区 分	東 野		三郷町		武並町	
	事業所数	従業者数	事業所数	事業所数	事業所数	事業所数
総 数	74	674	68	682	149	2,369
第一次産業	3	39	5	39	2	24
農林漁業	3	39	5	39	2	24
構成比	4.1	5.8	7.4	5.7	1.3	1.0
第二次産業	19	174	20	404	56	1,917
鉱業、採石業、砂利採取業	-	-	-	-	-	-
建設業	6	32	5	7	16	52
製造業	13	142	15	397	40	1,865
構成比	25.7	25.8	29.4	59.2	37.6	80.9
第三次産業	52	461	43	239	91	428
電気・ガス熱供給・水道業	-	-	-	-	-	-
情報通信業	1	2	-	-	-	-
運輸業、郵便業	2	48	3	9	8	74
卸売・小売業	11	90	3	23	22	84
金融業、保険業	1	1	1	3	-	-
不動産業、物品賃貸業	1	6	1	20	5	31
学術研究、専門・技術サービス業	7	39	3	6	5	18
宿泊業、飲食サービス業	9	38	11	46	13	46
生活関連サービス業、娯楽業	2	7	3	5	12	15
教育、学習支援業	1	1	1	1	6	6
医療、福祉	6	64	7	93	8	66
複合サービス事業	1	3	1	3	2	19
サービス業（他に分類されないもの）	10	162	9	30	10	69
公務（他に分類されないもの）	-	-	-	-	-	-
構成比	70.3	68.4	63.2	35.0	61.1	18.1

資料：令和3年経済センサス-活動調査

4 事業所

1) 産業（中分類）、地区別事業所数及び従業者数（続き）

（単位：人、％）令和3年6月1日現在

区 分	笠置町		中野方町		飯地町	
	事業所数	従業者数	事業所数	従業者数	事業所数	従業者数
総 数	31	124	64	388	35	197
第一次産業	1	13	3	136	3	20
農林漁業	1	13	3	136	3	20
構成比	3.2	10.5	4.7	35.1	8.6	10.2
第二次産業	9	22	30	156	17	136
鉱業、採石業、砂利採取業	-	-	-	-	-	-
建設業	6	15	11	34	13	70
製造業	3	7	19	122	4	66
構成比	29.0	17.7	46.9	40.2	48.6	69.0
第三次産業	21	89	31	96	15	41
電気・ガス熱供給・水道業	-	-	-	-	1	3
情報通信業	-	-	-	-	-	-
運輸業、郵便業	-	-	-	-	-	-
卸売・小売業	8	29	10	34	2	5
金融業、保険業	-	-	1	3	1	3
不動産業、物品賃貸業	-	-	-	-	-	-
学術研究、専門・技術サービス業	1	1	2	3	-	-
宿泊業、飲食サービス業	5	16	7	12	3	10
生活関連サービス業、娯楽業	-	-	4	6	2	2
教育、学習支援業	-	-	-	-	1	-
医療、福祉	2	21	6	34	2	9
複合サービス事業	3	19	1	4	1	3
サービス業（他に分類されないもの）	2	3	-	-	2	6
公務（他に分類されないもの）	-	-	-	-	-	-
構成比	67.7	71.8	48.4	24.7	42.9	20.8

資料：令和3年経済センサス-活動調査

4 事業所

1) 産業（中分類）、地区別事業所数及び従業者数（続き）

（単位：人、％）令和3年6月1日現在

区 分	岩村町		山岡町		明智町	
	事業所数	従業者数	事業所数	従業者数	事業所数	従業者数
総 数	257	1,967	190	1,467	238	2,210
第一次産業	6	69	7	79	2	31
農林漁業	6	69	7	79	2	31
構成比	2.3	3.5	3.7	5.4	0.8	1.4
第二次産業	60	821	78	623	56	1,094
鉱業、採石業、砂利採取業	-	-	2	15	2	10
建設業	29	114	22	144	32	87
製造業	31	707	54	464	22	997
構成比	23.3	41.7	41.1	42.5	23.5	49.5
第三次産業	191	1,077	105	765	180	1,085
電気・ガス熱供給・水道業	-	-	1	7	1	2
情報通信業	-	-	-	-	1	2
運輸業、郵便業	5	55	6	36	7	123
卸売・小売業	73	400	33	223	73	306
金融業、保険業	2	8	1	9	2	21
不動産業、物品賃貸業	4	15	3	4	-	-
学術研究、専門・技術サービス業	6	13	9	23	9	28
宿泊業、飲食サービス業	40	133	10	34	29	163
生活関連サービス業、娯楽業	20	121	18	197	19	126
教育、学習支援業	5	35	-	-	12	64
医療、福祉	22	232	11	177	15	209
複合サービス事業	3	23	5	35	3	24
サービス業（他に分類されないもの）	11	42	8	20	9	17
公務（他に分類されないもの）	-	-	-	-	-	-
構成比	74.3	54.8	55.3	52.1	75.6	49.1

資料：令和3年経済センサス-活動調査

4 事業所

1) 産業（中分類）、地区別事業所数及び従業者数（続き）

（単位：人、％）令和3年6月1日現在

区 分	串 原		上矢作町	
	事業所数	従業者数	事業所数	従業者数
総 数	30	254	67	723
第一次産業	4	33	5	72
農林漁業	4	33	5	72
構成比	13.3	13.0	7.5	10.0
第二次産業	10	65	18	133
鉱業、採石業、砂利採取業	-	-	-	-
建設業	5	18	13	64
製造業	5	47	5	69
構成比	33.3	25.6	26.9	18.4
第三次産業	16	156	44	518
電気・ガス熱供給・水道業	-	-	-	-
情報通信業	-	-	-	-
運輸業、郵便業	-	-	1	11
卸売・小売業	4	17	13	180
金融業、保険業	1	3	-	-
不動産業、物品賃貸業	1	1	1	9
学術研究、専門・技術サービス業	1	3	-	-
宿泊業、飲食サービス業	2	4	8	57
生活関連サービス業、娯楽業	3	109	8	56
教育、学習支援業	-	-	-	-
医療、福祉	1	8	6	182
複合サービス事業	1	4	3	18
サービス業（他に分類されないもの）	2	7	4	5
公務（他に分類されないもの）	-	-	-	-
構成比	53.3	61.4	65.7	71.6

資料：令和3年経済センサス-活動調査

4 事業所

2) 産業(中分類)、民営事業所数及び従業上の地位(6区分)別従業者数

(単位：人) 令和3年6月1日現在

区 分	事業所数	従業者数							
		総 数	男	女	うち 個人 業主	うち 無給の 家族 従業者	うち 雇 用 者	うち 常 用 雇 用 者	うち 無 期 雇 用 者
全産業	2,446	23,215	12,770	10,445	991	243	20,271	19,343	13,569
農林漁業	52	662	606	56	-	-	455	235	147
非農林漁業	2,394	22,553	12,164	10,389	991	243	19,816	19,108	13,422
鉱業、採石業、砂利採取業	4	25	18	7	1	-	12	12	5
建設業	255	1,381	1,147	234	117	24	998	929	857
製造業	293	7,286	4,766	2,520	63	25	6,809	6,751	5,559
電気・ガス熱供給・水道業	4	20	17	3	-	-	16	16	13
情報通信業	6	28	15	13	1	-	14	14	13
運輸業、郵便業	65	760	615	145	6	3	695	679	542
卸売業、小売業	565	4,156	1,934	2,222	209	83	3,526	3,436	1,941
金融業、保険業	37	298	98	200	1	-	280	280	220
不動産業、物品賃貸業	100	248	156	92	47	10	100	97	75
学術研究、専門・技術サービス業	98	456	323	133	47	2	357	349	314
宿泊業、飲食サービス業	327	1,962	678	1,284	216	63	1,624	1,428	712
生活関連サービス業、娯楽業	207	1,166	529	637	143	21	969	954	452
教育、学習支援業	65	283	67	216	42	1	238	187	115
医療、福祉	200	2,767	735	2,032	71	8	2,601	2,417	1,591
複合サービス事業	31	334	186	148	5	-	326	320	246
サービス業(他に分類されないもの)	137	1,383	880	503	22	3	1,251	1,239	767

資料：令和3年経済センサス-活動調査

※公務は除く

4 事業所

3) 産業（中分類）、常用雇用者規模別事業所数及び従業者数

(単位：人) 令和3年6月1日現在

区 分	民営（常用雇用者規模）							
	総 数		0 人		1～4 人		5～9 人	
	事業所数	従業者数	事業所数	従業者数	事業所数	従業者数	事業所数	従業者数
全産業	2,446	23,215	776	1,574	867	2,868	346	2,881
農林漁業	52	662	19	323	11	54	12	104
非農林漁業	2,394	22,553	757	1,251	856	2,814	334	2,777
鉱業、採石業、砂利採取業	4	25	1	2	2	10	1	13
建設業	255	1,381	99	144	97	366	36	308
製造業	293	7,286	51	88	77	291	47	380
電気・ガス熱供給・水道業	4	20	1	3	1	2	2	15
情報通信業	6	28	1	2	4	9	1	17
運輸業、郵便業	65	760	5	11	18	59	18	139
卸売・小売業	565	4,156	155	270	233	791	79	576
金融業、保険業	37	298	4	5	17	50	3	25
不動産業、物品賃貸業	100	248	72	127	22	60	4	30
学術研究、専門・技術サービス業	98	456	37	61	42	109	12	94
宿泊業、飲食サービス業	327	1,962	121	253	126	457	41	349
生活関連サービス業、娯楽業	207	1,166	106	130	69	204	13	89
教育、学習支援業	65	283	40	70	15	43	4	26
医療、福祉	200	2,767	40	52	41	139	52	529
複合サービス事業	31	334	3	6	12	40	7	44
サービス業（他に分類されないもの）	137	1,383	21	27	80	184	14	143

資料：令和3年経済センサス-活動調査

※公務を除く

4 事業所

3) 産業（中分類）、常用雇用者規模別事業所数及び従業者数（続き）

（単位：人）令和3年6月1日現在

区 分	民営（常用雇用者規模）					
	10～19人		20～29人		30人以上	
	事業所数	従業者数	事業所数	従業者数	事業所数	従業者数
全産業	248	3,651	71	1,749	138	10,492
農林漁業	9	139	-	-	1	42
非農林漁業	239	3,512	71	1,749	137	10,450
鉱業、採石業、砂利採取業	-	-	-	-	-	-
建設業	16	259	2	53	5	251
製造業	40	676	24	613	54	5,238
電気・ガス熱供給・水道業	-	-	-	-	-	-
情報通信業	-	-	-	-	-	-
運輸業、郵便業	16	238	3	77	5	236
卸売・小売業	59	814	17	414	22	1,291
金融業、保険業	9	123	3	64	1	31
不動産業、物品賃貸業	1	11	1	20	-	-
学術研究、専門・技術サービス業	5	66	1	20	1	106
宿泊業、飲食サービス業	27	375	4	104	8	424
生活関連サービス業、娯楽業	5	65	3	69	11	609
教育、学習支援業	3	54	2	49	1	41
医療、福祉	39	563	10	246	18	1,238
複合サービス事業	8	107	-	-	1	137
サービス業（他に分類されないもの）	11	161	1	20	10	848

資料：令和3年経済センサス-活動調査

※公務を除く

5 商業

1) 商業の推移（卸・小売業）

（単位：百万円）

区 分	事業所数	従業者数(人)	年間商品販売額
平成24年	556	3,349	66,724
平成26年	546	3,492	71,882
平成28年	516	3,301	79,743
令和3年	516	3,685	73,480

資料：平成24年経済センサス-活動調査（2月1日現在）

平成26年商業統計調査（7月1日現在）

平成28年経済センサス-活動調査（6月1日現在）

令和3年経済センサス-活動調査（6月1日現在）

2) 卸売小売業別事業所数、従業者数、年間商品販売額の推移

（単位：百万円）

区 分		総 数	卸売業	小売業
平成 24 年	事業所数	556	83	473
	従業者数	3,349	467	2,882
	商品販売額	66,723	20,713	46,010
平成 26 年	事業所数	546	93	453
	従業者数	3,492	467	3,025
	商品販売額	71,882	20,426	51,456
平成 28 年	事業所数	516	80	436
	従業者数	3,301	445	2,856
	商品販売額	79,743	18,839	60,904
令 和 3 年	事業所数	516	80	436
	従業者数	3,685	509	3,176
	商品販売額	73,480	24,104	49,376

資料：平成24年経済センサス-活動調査（2月1日現在）

平成26年商業統計調査（7月1日現在）

平成28年経済センサス-活動調査（6月1日現在）

令和3年経済センサス-活動調査（6月1日現在）

5 商業

3) 産業（中分類）別事業所数、従業者数、年間商品販売額、その他収入額、売り場面積の推移

(単位：人、百万円、㎡)

区 分		事業所数	従業者数	年間商品販売額	売り場面積
平成 28 年	総数	516	3,301	79,743	60,713
	卸売業	80	445	18,839	-
	飲食料品卸売業	21	131	1,429	-
	建築材料、鉱物・金属材料等卸売業	32	194	10,726	-
	機械器具卸売業	13	69	2,875	-
	その他卸売業	14	51	3,809	-
	小売業	436	2,856	97,176	85,820
	各種商品小売業	2	2	X	X
	織物・衣服・身の回り品小売業	52	235	60,904	60,713
	飲食料品小売業	123	1,189	18,877	22,028
	機械器具小売業	62	340	14,316	3,079
	その他の小売業	189	990	X	X
	無店舗小売業	8	100	3,079	-
令和 3 年	総数	516	3,685	73,480	70,646
	卸売業	80	509	24,104	-
	飲食料品卸売業	14	145	2,697	-
	建築材料、鉱物・金属材料等卸売業	28	188	11,686	-
	機械器具卸売業	19	82	3,515	-
	その他卸売業	19	94	6,206	-
	小売業	436	3,176	49,376	70,646
	各種商品小売業	1	1	X	X
	織物・衣服・身の回り品小売業	46	150	1,984	9,002
	飲食料品小売業	125	1,329	13,668	18,491
	機械器具小売業	63	350	7,009	4,369
	その他の小売業	192	1,246	X	X
	無店舗小売業	9	100	3,373	-

資料：平成28年経済センサス-活動調査（6月1日現在）

令和3年経済センサス-活動調査（6月1日現在）

注）秘匿（X）により合計が合わないことがある。

6 製造業

1) 市別事業所数、従業者数、現金給与総額、原材料使用額等、製造品出荷額等、付加価値額

(単位：人、万円) 令和3年6月1日現在

区 分	事業所数	従業者数	現金給与 総額	原材料 使用額等	製造品 出荷額等	付加価値額
県 計	5,298	199,058	86,501,556	328,704,982	561,493,320	218,338,170
市 計	4,276	157,761	69,029,857	260,797,969	446,845,592	174,430,461
岐阜市	475	10,973	4,039,459	13,681,054	24,463,576	9,920,547
大垣市	336	16,399	7,600,335	27,740,594	53,649,035	25,799,142
高山市	171	4,892	2,109,013	6,042,436	13,321,614	6,664,042
多治見市	241	6,011	2,103,525	6,981,309	13,076,877	5,680,139
関 市	501	16,599	6,801,803	20,230,862	38,239,047	16,697,249
中津川市	241	11,845	5,434,513	22,811,574	38,153,896	14,202,620
美濃市	156	5,062	1,961,879	6,269,213	11,949,620	5,300,863
瑞浪市	115	3,669	1,468,682	10,945,020	14,758,521	3,523,815
羽島市	146	3,729	1,446,058	4,285,158	8,250,873	3,636,960
恵那市	163	7,018	2,891,735	9,696,095	18,162,142	7,765,796
美濃加茂市	138	6,500	2,723,540	11,499,426	18,690,479	6,788,601
土岐市	261	7,678	3,243,186	9,745,073	18,149,181	7,938,811
各務原市	398	19,923	10,577,400	48,664,566	72,140,760	21,853,103
可児市	167	12,907	6,699,495	30,359,738	46,453,540	15,228,075
山 県 市	137	3,067	1,053,109	3,574,468	6,133,857	2,359,042
瑞穂市	101	3,623	1,475,399	4,573,744	8,738,293	3,821,973
飛騨市	71	3,006	1,202,389	4,561,785	8,774,311	3,843,082
本巣市	77	4,796	2,382,453	5,203,688	9,875,255	4,305,068
郡上市	140	3,806	1,389,877	4,220,546	8,244,837	3,705,870
下呂市	96	2,461	865,635	2,557,412	4,521,150	1,783,517
海津市	145	3,797	1,560,372	7,154,208	11,098,728	3,612,146
郡 計	1,022	41,297	17,471,699	67,907,013	114,647,728	43,907,709

資料：令和3年経済センサス-活動調査

注) 従業者4人以上

6 製造業

2) 事業所数、従業者数、現金給与総額、原材料使用額等、製造品出荷額等、付加価値額

(単位：人、万円)

区 分	事業所数	従業者数	現金給与 総額	原材料 使用額等	製造品 出荷額等	付加価値額
平成28年	189	6,533	2,558,690	8,720,866	15,338,328	6,168,652
平成29年	164	6,814	2,583,323	9,311,250	15,687,815	5,977,082
平成30年	163	7,000	2,641,742	9,705,693	16,577,201	6,459,269
令和元年	161	6,882	2,836,004	9,671,196	17,257,595	6,562,939
令和2年	163	7,018	2,891,735	9,696,095	18,162,142	7,765,796

資料：平成29～令和元年工業統計調査、令和3年経済センサス-活動調査

注：平成28年は「平成29年工業統計調査」、平成29年は「平成30年工業統計調査」、平成30年は「2019年工業統計調査」、令和元年は「2020年工業統計調査」、令和2年は「令和3年経済センサス-活動調査」の数値。

6 製造業

3) 産業（中分類）事業所数、従業者数、現金給与総額、原材料使用額等、製造品出荷額等、付加価値額

（単位：人、万円）令和3年6月1日現在

区 分	事業所数	従業者数	現金給与 総額	原材料 使用額等	製造品 出荷額等	付加価値額
総 数	163	7,018	2,891,735	9,696,095	18,162,142	7,765,796
09. 食 料 品	17	385	111,468	225,699	675,287	427,904
10. 飲料・たばこ・飼料	2	10	X	X	X	X
11. 繊維工業製品	2	37	X	X	X	X
12. 木材・木製品	2	44	X	X	X	X
13. 家具・装備品	1	6	X	X	X	X
14. パルプ・紙・紙加工品	15	551	211,737	1,665,479	2,672,663	919,839
15. 印刷・同関連品	5	258	71,897	91,806	240,995	138,837
16. 化学工業製品	3	27	11,536	66,495	100,276	30,710
17. 石油製品・石炭製品	1	12	X	X	X	X
18. プラスチック製品	18	1,445	611,800	1,815,992	3,143,709	1,223,454
19. ゴム製品	-	-	-	-	-	-
20. なめし革・同製品・毛皮	1	13	X	X	X	X
21. 窯業・土石製品	26	1,051	475,821	835,164	1,795,251	878,669
22. 鉄 鋼	2	61	X	X	X	X
23. 非鉄金属	7	630	215,314	830,157	1,562,033	670,932
24. 金属製品	13	617	250,149	1,311,406	2,118,050	736,500
25. はん用機械器具	7	122	42,409	108,700	234,455	114,324
26. 生産用機械器具	10	131	52,966	84,473	182,889	90,120
27. 業務用機械器具	2	269	X	X	X	X
28. 電子部品・デバイス・電子回路	5	343	154,827	153,257	844,723	633,069
29. 電気機械器具	6	335	144,284	1,046,580	1,873,038	753,741
30. 情報通信機械器具	2	27	X	X	X	X
31. 輸送用機械器具	13	597	240,405	337,894	819,047	441,594
32. その他の製品	3	47	8,105	3,447	15,717	11,154

資料：令和3年経済センサス-活動調査

7 農林業

1) 地区別耕地面積の状況

(単位：戸、アール) 令和2年2月1日現在

区 分	総農家			
	総農家数	総面積	自給的農家経営耕地 のある農家数	自給的農家 経営耕地面積
大 井 町	147	8,240	91	1,592
長 島 町	266	18,512	160	3,047
東 野	174	9,025	79	1,531
三 郷 町	278	20,964	129	2,613
武 並 町	198	10,731	107	1,969
笠 置 町	226	7,856	129	2,616
中 野 方 町	214	8,660	118	2,351
飯 地 町	81	4,161	39	834
岩 村 町	318	14,671	174	3,287
山 岡 町	431	19,859	231	4,295
明 智 町	369	15,564	199	3,690
串 原	147	3,997	105	2,122
上 矢 作 町	265	8,676	177	3,533
総 計	3,114	150,916	1,738	33,480

資料：農林業センサス

7 農林業

1) 地区別耕地面積の状況（続き）

（単位：戸、アール）令和2年2月1日現在

区 分	平成27年		令和2年	
	経営耕地のある経営体	面 積	経営耕地のある経営体	面 積
大 井 町	73	8,572	57	8,698
長 島 町	159	40,036	113	22,235
東 野	114	8,531	96	9,494
三 郷 町	221	23,456	153	21,096
武 並 町	127	11,941	94	9,632
笠 置 町	119	6,165	99	5,870
中 野 方 町	125	8,950	99	9,603
飯 地 町	49	4,532	43	4,247
岩 村 町	208	27,936	148	28,140
山 岡 町	310	29,939	206	24,593
明 智 町	228	16,457	173	13,172
串 原	69	3,633	44	2,395
上 矢 作 町	128	8,795	90	7,553
総 計	1,930	198,943	1,415	166,728

資料：農林業センサス

7 農林業

2) 地区別主副業別経営体数の推移

(単位：戸、%)

区 分	平成27年				令和2年			
	主業農家	準主業農家	副業的農家	計	主業農家	準主業農家	副業的農家	計
大井町	5	16	52	73	5	10	41	56
長島町	10	32	112	154	5	16	85	106
東野	3	23	88	114	5	8	82	95
三郷町	9	49	159	217	9	27	113	149
武並町	7	28	89	124	3	18	70	91
笠置町	2	21	94	117	2	11	84	97
中野方町	6	26	88	120	3	11	82	96
飯地町	2	4	42	48	1	1	40	42
岩村町	10	50	144	204	10	16	119	145
山岡町	21	67	219	307	7	28	164	199
明智町	16	33	175	224	5	14	151	170
串原	5	6	56	67	3	2	37	42
上矢作町	11	17	100	128	8	8	73	89
総計	107	372	1,418	1,897	66	170	1,141	1,377
構成比	6	20	75	100	5	12	83	100
岐阜県実数	5,671	2,258	28,416	36,345	5,776	1,902	20,797	28,475
県構成比	16	6	78	100	20	7	73	100

資料：各年 農林業センサス

※主業農家：農業所得が主（農家所得の50%以上が農業所得）で、1年間に60日以上自営農業に従事している65歳未満の世帯員がいる農家

※準主業農家：農外所得が主（農業所得の50%未満が農業所得）で1年間に60日以上自営農業に従事している65歳未満の世帯員がいる農家

※副業的農家：1年間に60日以上自営農業に従事している65歳未満の世帯員がいない農家（主業農家及び準主業農家以外の農家）

7 農林業

3) 農地移動実態の状況

(単位:件、ha)

区 分		平成31年	令和2年	令和3年	令和4年	令和5年	
(農地法による移動等)							
3条	許可件数	64	50	59	71	79	
	許可面積	14.7	10.2	12.9	15.5	16.0	
	内 訳	田	8.7	7.7	10.7	12.2	13.3
		畑	6.0	2.5	2.2	3.2	2.7
		その他	-	-	-	0.1	-
4条	許可件数	27	20	18	29	19	
	許可面積	1.1	0.8	0.6	2.4	2.5	
	転用前 内 訳	田	0.8	0.5	0.1	2.1	2.2
		畑	0.3	0.3	0.5	0.3	0.3
	転用後 内 訳	住宅地	0.5	0.3	0.3	1.3	0.8
		工業地	-	-	-	-	-
		商業地	-	-	-	-	-
		その他	0.6	0.5	0.3	1.1	1.7
		一時転用	-	-	-	-	-
	5条	許可件数	87	79	63	73	52
許可面積		7.7	6.1	5.1	4.1	3.0	
転用前 内 訳		田	5.7	4.4	2.9	3.2	2.0
		畑	1.8	1.2	2.0	0.8	1.0
		その他	0.2	0.5	0.2	0.1	-
転用後 内 訳		住宅地	1.8	2.2	1.8	1.7	1.4
		工業地	2.2	1.4	2.5	0.7	-
		商業地	0.5	0.3	0.4	0.6	0.9
		その他	1.2	1.1	0.3	0.9	0.4
		一時転用	2.0	1.1	0.1	0.2	0.3

資料：農業委員会

注) 端数処理のため、合計は一致しない場合がある。

7 農林業

4) 民有林の森林資源構成の現況

(単位：ha) 令和5年4月1日現在

区分	総数	立木地	伐採跡地	竹林	未立木地
民有林	34,161	33,107	34	67	953

資料：林政課

注) 四捨五入により、計と内訳は一致しない場合がある。

5) 民有林の森林資源構成の現況 (人工林)

(単位：面積=ha、蓄積=㎥) 令和5年4月1日現在

区分		人工林				
		計	スギ	ヒノキ	その他針葉樹	広葉樹
総数	面積	19,989.40	3,577.88	16,354.15	1.18	56.19
	蓄積	6,559,016	1,665,735	4,887,144	130	6,007
1・2齢級	面積	21.64	0.38	21.26	0.00	0.00
	蓄積	0	0	0	0	0
3・4齢級	面積	40.78	0.76	30.42	0.00	9.60
	蓄積	3,744	83	3,019	0	642
5・6齢級	面積	306.40	8.17	285.78	0.00	12.45
	蓄積	50,175	1,920	46,918	0	1,337
7・8齢級	面積	1,101.20	32.48	1,049.14	0.28	19.30
	蓄積	256,135	10,808	243,156	19	2,152
9・10齢級	面積	3,243.71	139.53	3,101.65	0.00	2.53
	蓄積	849,156	52,373	796,489	0	294
11・12齢級	面積	5,150.63	795.00	4,354.54	0.00	1.09
	蓄積	1,502,060	327,105	1,174,823	0	132
13・14齢級	面積	5,417.60	1,412.51	3,996.99	0.24	7.86
	蓄積	1,929,322	645,892	1,282,442	35	953
15齢級 以上	面積	4,707.44	1,189.05	3,514.37	0.66	3.36
	蓄積	1,968,424	627,554	1,340,297	76	497

資料：林政課

7 農林業

6) 民有林の森林資源構成の現況（天然林）

（単位：面積=ha、蓄積=m³）令和5年4月1日現在

区 分		天然林				
		計	スギ	ヒノキ	その他針葉樹	広葉樹
総 数	面積	9,389.20	6.73	39.70	72.60	9,270.17
	蓄積	1,228,690	2,656	14,222	12,781	1,199,031
1・2齢級	面積	7.92	0.00	0.00	0.00	7.92
	蓄積	0	0	0	0	0
3・4齢級	面積	3.00	0.00	0.00	0.00	24.03
	蓄積	1,745	0	0	0	1,745
5・6齢級	面積	40.26	0.00	0.00	0.26	40.00
	蓄積	3,909	0	0	8	3,901
7・8齢級	面積	66.89	0.00	0.00	0.00	66.89
	蓄積	7,374	0	0	0	7,374
9・10齢級	面積	168.43	0.00	0.00	0.04	168.39
	蓄積	19,190	0	0	4	19,186
11・12齢級	面積	728.32	0.42	5.53	2.92	719.45
	蓄積	91,583	160	1,429	407	89,587
13・14齢級	面積	3,417.54	4.50	9.91	7.21	3,395.92
	蓄積	443,267	1,706	3,326	924	437,311
15齢級 以上	面積	4,935.81	1.81	24.26	62.17	4,847.57
	蓄積	661,622	790	9,467	11,438	639,927

資料：林政課

7 農林業

7) 林産物の生産状況

(単位：m³)

区 分		ヒノキ	スギ	その他	合 計
平成30年	恵那市森林組合	3,109	558	162	3,829
	恵南森林組合	2,542	1,080	134	3,756
	そ の 他	3,893	703	682	5,278
	合 計	9,544	2,341	978	12,863
令和元年	恵那市森林組合	2,433	518	197	3,148
	恵南森林組合	2,708	400	788	3,896
	そ の 他	4,552	2,105	1,158	7,815
	合 計	9,693	3,023	2,143	14,859
令和2年	恵那市森林組合	3,739	252	889	4,880
	恵南森林組合	2,348	905	1,278	4,531
	そ の 他	5,656	2,697	5,147	13,500
	合 計	11,743	3,854	7,314	22,911
令和3年	恵那市森林組合	3,203	605	1,297	5,105
	恵南森林組合	3,967	797	1,465	6,229
	そ の 他	4,744	2,258	1,155	8,157
	合 計	11,914	3,660	3,917	19,491
令和4年	恵那市森林組合	4,034	600	1,435	6,069
	恵南森林組合	2,995	1,361	1,582	5,938
	そ の 他	3,343	1,105	2,634	7,082
	合 計	10,372	3,066	5,651	19,089

資料：林政課

林産物の生産状況（その2）

区 分	チップ	木炭	生しいたけ	乾しいたけ
	実数 (m ³)	実数 (Kg)	実数 (Kg)	実数 (Kg)
平成30年	-	36	28,348	-
令和元年	-	-	45,804	-
令和2年	-	-	28,905	-
令和3年	-	-	27,965	-
令和4年	-	-	28,656	-

資料：林政課

8 水道

1) 上水道の状況

区 分	行政区域内人口	給水区域内人口	給水人口	給水件数	公称施設能力 (m ³)	年 間配水量 (m ³)
平成30年度	50,200	50,200	49,145	19,196	22,500	6,796,192
令和元年度	49,545	49,545	48,504	19,383	22,500	6,797,959
令和2年度	48,765	48,765	47,790	19,451	22,500	6,790,067
令和3年度	47,982	47,982	47,022	19,543	22,500	6,802,848
令和4年度	47,260	47,260	46,363	19,630	22,500	7,065,742

区 分	年 間有収水量 (m ³)	有収率 (%)	1日最大配水量 (m ³)	1日平均配水量 (m ³)	1人1日最大配水量 (ℓ)	1人1日平均給水量 (ℓ)
平成30年度	5,682,778	83.6	22,109	18,620	449.87	378.88
令和元年度	5,632,963	82.9	22,078	18,574	455.18	382.94
令和2年度	5,564,008	81.9	21,762	18,552	455.37	388.20
令和3年度	5,521,547	81.2	21,671	18,638	460.87	396.37
令和4年度	5,537,935	78.4	22,531	19,358	485.97	417.53

資料：上下水道課

注) 行政区域内人口は、住民基本台帳人口（各年度4月1日現在）による。

注) 平成29年4月1日より簡易水道は上水道へ統合された。

9 運輸・通信

1) JR東海恵那駅乗降客数

駅名	恵那駅		武並駅	
	乗降人員(千人)	1日平均(人)	乗降人員(千人)	1日平均(人)
平成30年度	2,302	6,306	343	940
令和元年度	2,265	6,190	333	910
令和2年度	1,662	4,554	259	710
令和3年度	1,768	4,848	262	718
令和4年度	1,917	5,252	281	770

資料：東海旅客鉄道株式会社

2) 明知鉄道主要駅乗降客数

区分		定期		定期外	
		乗降人員(千人)	1日平均(人)	乗降人員(千人)	1日平均(人)
全 体	平成30年度	434	1,189	384	1,051
	令和元年度	431	1,181	325	890
	令和2年度	306	840	205	561
	令和3年度	314	860	193	528
	令和4年度	288	790	260	711
恵 那 駅	平成30年度	168	460	134	367
	令和元年度	175	479	118	323
	令和2年度	121	332	81	222
	令和3年度	124	340	76	209
	令和4年度	114	312	103	282
岩 村 駅	平成30年度	31	85	50	137
	令和元年度	35	96	41	112
	令和2年度	25	67	28	78
	令和3年度	33	89	20	55
	令和4年度	30	82	27	74
明 智 駅	平成30年度	71	195	60	164
	令和元年度	66	181	53	145
	令和2年度	45	124	37	101
	令和3年度	51	139	31	35
	令和4年度	46	127	42	115

資料：交通政策課

9 運輸・通信

3) 自動車登録台数の推移

(単位:台)

区 分		普通貨物	小型貨物	普通乗合	小型乗合	普通乗用	小型乗用
令和元年	自家用車	1,134	1,753	13	86	9,244	10,111
	営業車	297	27	27	18	1	41
	合 計	1,431	1,780	40	104	9,245	10,152
令和2年	自家用車	1,106	1,734	11	89	9,359	9,867
	営業車	305	26	27	19	1	42
	合 計	1,411	1,760	38	108	9,360	9,909
令和3年	自家用車	1,101	1,732	10	86	9,460	9,597
	営業車	308	24	27	16	1	41
	合 計	1,409	1,756	37	102	9,461	9,638
令和4年	自家用車	1,102	1,736	10	77	9,533	9,331
	営業車	323	22	26	15	1	42
	合 計	1,425	1,758	36	92	9,534	9,373
令和5年	自家用車	1,092	1,738	9	76	9,515	9,052
	営業車	323	23	26	15	7	42
	合 計	1,415	1,761	35	91	9,522	9,094

区 分		被けん引車	普通特種	小型特殊	大型特殊	小型二輪	軽二輪
令和元年	自家用車	3	513	86	328	914	740
	営業車	2	63	9	-	-	-
	合 計	5	576	95	328	914	740
令和2年	自家用車	3	475	83	331	924	739
	営業車	2	58	9	-	-	-
	合 計	5	533	92	331	924	739
令和3年	自家用車	5	470	82	333	941	757
	営業車	3	55	7	-	-	-
	合 計	8	525	89	333	941	757
令和4年	自家用車	5	478	82	333	969	779
	営業車	3	56	7	-	-	-
	合 計	8	534	89	333	969	779
令和5年	自家用車	36	486	89	340	1,015	777
	営業車	6	54	7	-	-	-
	合 計	42	540	96	340	1,015	777

資料：岐阜県自動車会議所（恵中自家用自動車協同組合）

9 運輸・通信

3) 自動車登録台数の推移（続き）

（単位：台）

区 分		軽三輪	軽四貨物	軽四乗用	軽特殊	合 計
令和元年	自家用車	-	7,439	13,467	74	45,905
	営業車	-	-	-	-	485
	合 計	-	7,439	13,467	74	46,390
令和2年	自家用車	-	7,383	13,577	73	45,754
	営業車	-	-	-	-	489
	合 計	-	7,383	13,577	73	46,243
令和3年	自家用車	-	7,395	13,585	77	45,631
	営業車	-	-	-	-	482
	合 計	-	7,395	13,585	77	46,113
令和4年	自家用車	-	7,431	13,572	78	45,516
	営業車	-	-	-	-	495
	合 計	-	7,431	13,572	78	46,011
令和5年	自家用車	-	7,415	13,493	78	45,211
	営業車	-	-	-	-	503
	合 計	-	7,415	13,493	78	45,714

資料：岐阜県自動車会議所（恵中自家用自動車協同組合）

9 運輸・通信

4) 中央自動車道恵那インター自動車通過台数の状況

(単位:千台)

区 分	入 口				出 口			
	特 大	大 型	その他	計	特 大	大 型	その他	計
平成30年度	11	83	1,160	1,254	12	76	1,169	1,257
令和元年度	10	83	1,176	1,269	10	79	1,193	1,282
令和2年度	5	83	982	1,070	4	79	990	1,073
令和3年度	5	88	1,034	1,127	4	81	1,036	1,121
令和4年度	6	89	1,104	1,199	6	83	1,099	1,188

資料:中日本高速道路(株)

注) その他は軽自動車、普通車、中型車を指す。

5) ケーブルテレビ及び通信サービス地区別加入件数

令和5年12月31日現在

区 分	世帯数	ケーブルテレビ (放送)	ケーブルテレビ 加入割合 (%)	ケーブルテレビ (インターネット 通信) 40~100Mbps	インターネット 加入割合 (%)
大井町	5,611	1,505	26.82	1,214	21.64
長島町	3,948	1,587	40.20	1,199	30.37
東野	646	308	47.68	213	32.97
三郷町	867	679	78.32	483	55.71
武並町	1,287	894	69.46	733	56.95
笠置町	433	364	84.06	286	66.05
中野方町	552	410	74.28	340	61.59
飯地町	253	243	96.05	166	65.61
岩村町	1,899	1,483	78.09	1,189	62.61
山岡町	1,519	1,341	88.28	1,035	68.14
明智町	2,004	1,522	75.95	1,188	59.28
串原	298	298	100.00	217	72.82
上矢作町	686	726	105.83	415	60.50
総計	20,003	11,360	56.79	8,678	43.38

資料:情報政策課

注) 加入割合は、令和5年12月31日の世帯数で計算。

10 社会福祉

1) 生活保護の状況

区 分	被保護状況		保護率 (%)			扶助額 (千円)
	世帯数	人 員	全 国	岐阜県	恵那市	
平成30年度	1,032	1,186	1.66	0.33	0.20	205,145
令和元年度	1,037	1,151	1.65	0.34	0.19	172,904
令和2年度	1,037	1,147	1.64	0.35	0.19	172,914
令和3年度	1,010	1,130	1.63	0.35	0.19	174,714
令和4年度	1,034	1,153	1.62	0.36	0.20	180,496

区 分	種類別扶助人員の状況							
	介護	生活	教育	住宅	医療	出産	生業	葬祭
平成30年度	325	901	3	707	1,076	-	2	3
令和元年度	357	899	12	720	1,004	-	18	2
令和2年度	395	875	-	704	1,012	-	-	5
令和3年度	371	882	-	700	1,035	-	-	6
令和4年度	429	953	10	846	1,131	-	-	1

資料：厚生労働省被保護者調査、社会福祉課

注) 被保護世帯数、人員は年間累計、保護率は年間累計の平均から算出。

2) 障がい種類別身体障がい者数

(単位：人) 各年3月31日現在

区 分	視覚障がい	聴覚障がい	言語障がい	肢体不自由	内部障がい	計
平成30年度	124	208	29	1,433	788	2,582
令和元年度	124	204	29	1,393	803	2,553
令和2年度	122	202	32	1,338	784	2,478
令和3年度	124	202	33	1,301	797	2,457
令和4年度	122	190	34	1,228	796	2,370

資料：社会福祉課

10 社会福祉

3) 知的障がい者数

(単位：人) 各年3月31日現在

区 分	療育手帳所持者数				
	重度			中度	軽度
	A	A 1	A 2	B 1	B 2
平成30年度	30	64	87	180	152
令和元年度	29	66	81	192	152
令和2年度	27	64	88	187	156
令和3年度	24	66	85	192	154
令和4年度	23	70	88	189	160

資料:社会福祉課

4) 精神障がい者数

(単位：人) 各年3月31日現在

区 分	精神障害者保健福祉手帳所持者数		
	1 級	2 級	3 級
平成30年度	82	261	88
令和元年度	86	276	95
令和2年度	91	279	89
令和3年度	89	307	91
令和4年度	87	321	97

資料:社会福祉課

5) 障がい福祉サービス利用者数

(単位：人) 各年3月31日現在

区 分	訪問系サービス (居宅介護等)	日中系サービス (就労支援等)	居宅系サービス (施設入所等)	相談支援 (計画相談等)	障がい児サービス (児童発達支援等)
平成30年度	70	430	115	360	267
令和元年度	70	432	117	377	281
令和2年度	67	403	116	381	268
令和3年度	81	452	118	407	263
令和4年度	90	468	124	424	273

資料:社会福祉課

10 社会福祉

6) 障がい諸手当受給件数

(単位：件)

区 分	特別障害者手当	障害児福祉手当
平成30年度	63	16
令和元年度	63	14
令和2年度	56	14
令和3年度	55	22
令和4年度	58	24

資料：社会福祉課

7) 私立保育園児数

(単位：人)

園 名	定 員	設立年月	入 園 児 数				
			令和元年度	令和2年度	令和3年度	令和4年度	令和5年度
千草保育園	60	昭和52年4月	63	62	68	64	63
ルンビニー保育園	60	昭和55年4月	53	56	58	54	48
合 計	120	—	116	118	126	118	111

資料：教育委員会幼児教育課

注)入園児数は各年度4月1日現在。定員は令和5年4月1日現在。

平成27年度から公立の保育園は認定こども園となり、「13 教育・文化 4) こども園児数の推移」へ掲載した。

8) 福祉医療の状況

(単位：人、件、円) 令和5年3月31日現在

区 分	令和4年度				
	受給者数	受給件数	助成額	1件当たり医療費	1人当たり医療費
重度心身障がい者	2,640	74,600	299,054,885	4,008	113,278
乳 幼 児	6,261	72,964	159,006,659	2,179	25,396
母子家庭等	690	9,242	23,019,178	2,490	33,361
父子家庭	29	229	578,139	2,524	19,935
総 計	9,620	157,035	481,658,861	11,201	191,970

資料：社会福祉課

10 社会福祉

9) 後期高齢者医療給付費

(単位：人、件、円) 各年3月31日現在

区 分	受給者数	受給件数	医療給付額	1件当たり医療給付費	1人当たり医療医療費
平成30年度	9,274	250,402	6,328,169,714	25,272	682,356
令和元年度	9,314	256,019	6,545,647,593	25,567	702,775
令和2年度	9,125	242,636	6,189,306,268	25,509	678,280
令和3年度	9,097	244,917	6,242,476,343	25,488	686,213
令和4年度	9,359	250,820	6,506,987,448	25,943	695,265

資料：保険年金課

10) 介護サービス事業所数

令和5年4月1日現在

区 分	事業所数
居 宅 介 護 支 援	23
訪 問 介 護	16
訪 問 入 浴 介 護	1
訪 問 看 護	14
定期巡回・随時対応型訪問介護看護	2
通 所 介 護	12
通所リハビリテーション	5
短期入所生活介護	8
短期入所療養介護	2
介護老人福祉施設	4
介護老人保健施設	2
認知症対応型通所介護	5
地域密着型通所介護	10
小規模多機能型居宅介護	5
看護小規模多機能型居宅介護	2
認知症対応型共同生活介護	11
総 計	122

注) 訪問看護は訪問看護ステーションのみ。通所リハビリテーションは一部、訪問リハビリテーション、居宅管理指導、福祉用具貸与、福祉用具販売は除く。

資料：高齢福祉課

10 社会福祉

11) 介護保険の状況

(単位：人、千円)

区 分	平成30年度	令和元年度	令和2年度	令和3年度	令和4年度
第一号被保険者数	17,100	17,135	17,132	17,120	16,986
要介護認定者数	2,945	2,998	3,038	3,053	2,938
介護サービス利用者数	38,326	36,929	38,403	39,242	39,076
在宅サービス利用者	25,072	23,997	24,525	24,650	24,494
地域密着型サービス利用者	6,700	6,500	7,353	7,962	8,032
施設サービス利用者	6,554	6,432	6,525	6,630	6,550
標準給付費総額	5,241,134	5,303,224	5,492,102	5,600,593	5,566,722
在宅サービス給付費	2,285,136	2,328,910	2,343,773	2,352,453	2,331,294
地域密着型サービス給付費	1,034,356	1,041,007	1,128,639	1,184,130	1,237,086
施設給付費	1,642,873	1,647,824	1,719,360	1,795,697	1,756,068
特定入所者介護サービス費	166,539	165,834	169,339	139,025	114,563
高額介護サービス費	93,675	98,641	107,544	107,125	105,032
高額医療合算介護サービス費	13,312	16,118	17,582	16,190	16,729
審査支払手数料	5,243	4,890	5,865	5,973	5,950
サービス利用者1人当たり給付費	137	144	143	143	142
1人当たり在宅サービス給付費	91	97	96	95	95
1人当たり地域密着型サービス給付費	154	160	153	149	154
1人当たり施設サービス給付費	251	256	264	271	268

資料：高齢福祉課

1 1 公共土木・住宅建築

1) 道路網の整備状況（国・県道）

（単位：m、％）令和5年4月1日現在

区 分		路線数	改良状況			改良率
			実延長	改良済	未改良	
国 道	直轄道	1	10,818	10,818	-	100.0
	県管理道	3	92,387	72,837	19,549	78.8
	合計	4	103,205	83,655	19,549	81.1
県 道	主要地方道	7	93,660	82,891	10,679	88.5
	一般県道	18	85,779	56,109	29,670	65.4
	合計	25	179,439	139,000	40,349	77.5

資料：建設課

2) 道路網の整備状況（市道）

（単位：m、％）令和5年4月1日現在

区 分		路線数	車道部幅員別延長			
			3.5未満	3.5～5.6	5.6以上	計
市 道	1 級	70	2,391	31,494	103,571	137,456
	2 級	67	7,761	50,735	42,271	100,767
	その他	2,368	516,575	307,169	86,088	909,832
	合計	2,505	526,727	389,398	231,930	1,148,055

区 分		改良状況		舗装状況	
		改良済	改良率	舗装済	舗装率
市 道	1 級	110,601	80.5	137,402	100.0
	2 級	67,994	67.5	92,591	91.9
	その他	241,728	26.6	811,975	89.2
	合計	420,323	36.6	1,041,968	90.8

資料：建設課

1 1 公共土木・住宅建築

3) 主要道路の自動車交通量

(単位:台/12h)

路線名		観測地点	平成11年	平成17年	平成22年	平成27年
国 道	中央自動車道	中津川IC～恵那IC間	18,350	19,525	18,916	19,529
	中央自動車道	恵那IC～瑞浪IC間	22,107	24,018	24,144	24,593
	1 9 号	武並町竹折	15,037	15,865	13,533	14,394
	1 9 号	長島町中野	14,937	15,581	13,291	15,588
	1 9 号	長島町正家	19,720	20,860	21,029	17,519
	2 5 7 号	東 野	8,339	7,664	8,252	9,913
	2 5 7 号	岩村町飯羽間	8,339	7,664	-	-
	2 5 7 号	上矢作町下	2,068	1,785	1,825	2,089
	2 5 7 号	上矢作町田中	3,445	3,333	3,385	3,775
	3 6 3 号	明智町荒井	4,027	4,121	4,737	5,167
	3 6 3 号	山岡町馬場山田	6,455	4,758	4,841	5,599
	4 1 8 号	武並町竹折	2,846	3,551	3,246	3,433
	4 1 8 号	武並町藤	1,968	2,085	2,075	3,452
	4 1 8 号	上矢作町	-	-	-	-
主 要 地 方 道	多治見恵那線	長島町永田	7,487	8,372	7,991	7,965
	恵那白川線	長島町中野	12,352	12,237	11,266	9,828
	恵那白川線	中野方町太田	2,327	2,507	2,474	2,315
	恵那蛭川東白川線	笠置町毛呂窪	1,574	1,527	1,578	2,157
	豊田明智線	明智町横道	1,132	934	918	820
	瑞浪大野瀬線	串原川ヶ渡	590	472	464	425
	瑞浪大野瀬線	明 智 町	-	-	-	-
	瑞浪上矢作線	山岡町田代	3,335	3,471	3,411	4,242
	瑞浪上矢作線	明智町東方	373	591	581	596

1 1 公共土木・住宅建築

3) 主要道路の自動車交通量 (続き)

(単位:台/12h)

路線名	観測地点	平成11年	平成17年	平成22年	平成27年	
一般道	阿木大井線	東野	4,280	4,705	4,585	3,743
	毛呂窪姫栗線	笠置町毛呂窪	440	295	290	273
	恵那峡公園線	大井町関戸	6,045	6,035	5,500	5,535
	恵那停車場線	大井町舟橋	3,131	3,478	9,277	9,361
	大湫恵那線	長島町久須見	1,470	1,411	756	729
	恵那八百津線	飯地町	757	725	1,255	1,107
	武並停車場線	武並町	578	482	476	437
	月瀬上矢作線	上矢作町万場	403	178	175	601
	上仁木明智線	明智町太田	1,630	553	543	512
	下明智線	串原大平	244	482	474	436
	下手向陶線	山岡町原	2,810	2,697	2,197	2,217
	久保原阿木線	岩村町飯羽間	753	1,729	1,717	1,805
	岩村停車場線	岩村町	3,131	2,906	2,868	3,062
	串原明智山岡線	山岡町馬場山田	207	227	223	181

資料：全国道路交通センサス

4) 公営住宅の入居状況

令和5年4月1日現在

区分	市営住宅	特定公共賃貸住宅	若者住宅	一般住宅	合計
施設数(戸)	538	10	39	12	599
入居数(戸)	347	4	26	8	385

資料：建築住宅課

1.1 公共土木・住宅建築

5) 公園、緑地の現況

令和5年4月1日現在

区分	名称	設置日	面積 (ha)	所在地
総合公園	まきがね公園	S59.10.1	11.38	長島町中野1269番地389
都市緑地	阿木川公園	H10.10.13	5.03	長島町正家二丁目117番地先
街区公園	中央公園	S49.12.24	0.34	大井町200番地8
	中野公園	S51.10.6	0.17	長島町中野475番地20
	うとう公園	H10.4.1	0.14	長島町正家一丁目8番地1
	マロニエ公園	H10.4.1	0.13	長島町正家三丁目6番地1
	ほりた公園	H10.12.15	0.16	長島町正家二丁目4番地6
	まきもと公園	H10.12.15	0.12	長島町正家一丁目6番地2
	学頭公園	H15.4.1	0.16	大井町1135番地2
	ふれあいひろば	H19.7.7	0.40	長島町中野二丁目2番地4
	神田公園	H21.6.24	0.13	長島町中野一丁目6番地1
	大崎公園	H21.6.24	0.07	長島町中野二丁目10番地
	中山道大井宿広場	H24.9.20	0.24	大井町210番地1
	中曽根公園	R2.6.26	0.35	長島町正家三丁目11番地
	道垣外公園	R2.6.26	0.06	長島町正家三丁目23番地
合計			18.88	

資料：都市住宅課

1 2 保健・衛生

1) 出生数の推移

(単位：人、%)

区 分		全 国	岐阜県	恵那市
平成29年	実 数	946,065	14,039	294
	率	7.5	7.0	5.9
平成30年	実 数	918,400	13,720	297
	率	7.4	7.0	6.0
令和元年	実 数	865,239	12,776	248
	率	7.0	6.6	5.1
令和 2 年	実 数	840,835	12,092	241
	率	6.8	6.1	5.0
令和 3 年	実 数	811,622	11,730	217
	率	6.6	6.0	4.6

資料：恵那保健所「恵那の公衆衛生」

注) 率は人口1,000人当たりの年間の出生児数の割合を表す。

2) 死亡数の推移

(単位：人、%)

区 分		全 国	岐阜県	恵那市
平成29年	実 数	1,340,397	22,964	740
	率	10.6	11.4	14.9
平成30年	実 数	1,362,470	23,062	705
	率	11.0	11.8	14.3
令和元年	実 数	1,381,093	23,417	765
	率	11.2	12.1	15.7
令和 2 年	実 数	1,372,755	22,720	678
	率	11.1	11.5	14.2
令和 3 年	実 数	1,439,856	24,126	734
	率	11.7	12.3	15.6

資料：恵那保健所「恵那の公衆衛生」

注) 率は人口1,000人当たりの年間の死亡者数の割合を表す。

1 2 保健・衛生

3) 健康診断の状況

(単位：人、%)

区 分		平成30年度	令和元年度	令和2年度	令和3年度	令和4年度
特定健康 診査	対象者	8,412	7,886	7,921	7,685	7,115
	受診者	3,852	3,471	3,181	3,293	3,101
	検診率	45.8	44.0	40.2	42.8	43.6
胃がん 検診	対象者	33,139	32,808	32,803	32,578	32,423
	受診者	976	898	832	809	899
	検診率	2.9	2.7	2.5	2.5	2.8
子宮がん 検診	対象者	21,906	21,452	21,454	21,164	20,960
	受診者	821	1,102	666	1,113	850
	検診率	3.7	5.1	3.1	5.3	4.1
肺がん 検診	対象者	33,139	32,808	32,803	32,578	32,423
	受診者	2,946	2,874	2,711	2,488	2,462
	検診率	8.9	8.8	8.3	7.6	7.6
乳がん 検診	対象者	17,653	17,359	17,477	17,352	17,259
	受診者	881	1,256	713	1,252	905
	検診率	5.0	7.2	4.1	7.2	5.2
大腸がん 検診	対象者	33,139	32,808	32,803	32,578	32,423
	受診者	2,136	1,910	1,844	1,749	1,764
	検診率	6.4	5.8	5.6	5.4	5.4

資料：健幸推進課

4) 医療施設及び病床数の状況

(単位：床) 各年10月1日現在

区 分		病 院				診 療 所		診 療 所 歯 科	助 産 所	施 術 所
		病 床 数				数	病 床			
		一般	結核	療養	計					
平成29年度	2	255	-	-	255	42	63	21	2	62
平成30年度	2	255	-	-	255	42	57	20	2	63
令和元年度	2	255	-	-	255	43	53	20	1	65
令和2年度	2	255	-	-	255	42	53	20	1	67
令和3年度	2	255	-	-	255	43	53	19	1	68

資料：恵那保健所「恵那の公衆衛生」

1 2 保健・衛生

5) 主要死因別の状況

(単位：人、%)

区 分		平成29年度	平成30年度	令和元年度	令和2年度	令和3年度
総 数	実 数	740	705	765	678	734
	率	100.0	100.0	100.0	100.0	100.0
悪性新生物	実 数	190	195	166	185	175
	率	25.7	27.6	21.7	27.3	23.8
脳血管疾患	実 数	40	45	45	38	49
	率	5.4	6.4	5.9	5.6	6.7
心疾患	実 数	119	117	119	117	106
	率	16.1	16.6	15.6	17.3	14.4
肺 炎	実 数	28	37	35	27	18
	率	3.8	5.2	4.6	4.0	2.5
肝疾患	実 数	5	8	5	6	6
	率	0.7	1.1	0.7	0.9	0.8
腎不全	実 数	18	16	18	12	14
	率	2.4	2.3	2.4	1.8	1.9
糖尿病	実 数	3	5	6	3	4
	率	0.4	0.7	0.8	0.4	0.5
老 衰	実 数	128	113	162	119	172
	率	17.3	16.0	21.2	17.5	23.4
不慮の事故	実 数	22	21	28	19	27
	率	3.0	3.0	3.7	2.8	3.7
自 殺	実 数	13	12	8	11	12
	率	1.8	1.7	1.0	1.6	1.6
その他	実 数	174	136	173	141	151
	率	23.4	19.4	22.4	20.8	20.7

資料：恵那保健所「恵那の公衆衛生」

注) 率は、総対比。

1 2 保健・衛生

6) ごみ処理の状況

年 度	処理区域 人口	年 間 ご み 処 理 量					1人当たり の1日平均 処 理 量 (g)	埋立量 (t)
		可燃ごみ (t)	不燃ごみ (t)	資源ごみ (t)	電池・蛍光管 (t)	計		
平成30年度	50,630	12,097	874	581	28	13,580	735	654
令和元年度	49,987	12,290	980	634	27	13,931	764	726
令和2年度	49,281	12,165	1,385	492	28	14,070	782	1,106
令和3年度	48,531	12,222	1,329	466	27	14,044	793	1,097
令和4年度	47,775	11,726	1,185	435	20	13,366	766	966

資料：環境課

7) 資源ごみ処理の状況（エコセンター恵那）

品 目	出荷量 (t)				
	平成30年度	令和元年度	令和2年度	令和3年度	令和4年度
R D F	6,953.25	7,009.12	7,311.96	7,334.09	6,877.77
鉄（現状）	109.15	133.27	139.70	121.61	113.92
鉄（破砕）	209.23	207.10	223.39	199.78	174.93
モーター	0.34	0.00	0.00	0.00	0.00
アルミ（プレス）	31.47	29.93	30.77	29.02	25.90
アルミ（現状）	16.80	21.92	23.00	24.20	20.18
1.8リットル瓶	0.00	13.05	0.00	0.00	0.00
ビール瓶（大）	0.00	2.81	0.00	0.00	0.00
白 瓶	153.71	138.21	152.22	130.62	135.91
茶 瓶	129.12	124.36	121.08	117.92	112.40
その他 瓶	65.57	59.59	61.70	57.94	68.30
ペットボトル	84.46	76.87	78.97	88.30	80.48
新聞	5.06	4.25	5.45	5.37	2.54
雑誌	24.91	23.22	27.53	19.31	13.18
段ボール	14.41	11.25	9.54	7.83	7.48

資料：環境課

1 2 保健・衛生

7) 資源ごみ処理の状況（エコセンター恵那）（続き）

品 目	出荷量（t）				
	平成30年度	令和元年度	令和2年度	令和3年度	令和4年度
布 類	23.47	10.25	7.44	2.59	7.90
飲 料 紙 パ ッ ク	0.07	0.00	0.00	0.00	0.00
ビデオ・C D ・ D V D	2.13	0.00	0.00	0.00	0.00
小 型 家 電	0.00	0.00	0.00	0.00	7.70
自 転 車	0.00	0.00	0.00	0.00	0.00
廃 乾 電 池	0.00	20.09	20.08	20.06	19.88
廃 蛍 光 管	0.00	7.17	7.43	7.23	2.22
合 計	7,823.15	7,892.46	8,220.26	8,165.87	7,670.69

資料：環境課

8) し尿処理の状況

（単位：㎏）

区 分		平成30年度	令和元年度	令和2年度	令和3年度	令和4年度
藤花苑	生 し 尿	2,805	2,690	2,639	2,500	2,338
	浄 化 槽 汚 泥	7,840	7,590	7,494	7,775	7,929
	農 業 集 落 排 水 汚 泥	925	943	949	961	930
	生 活 雑 排 水	8	5	3	6	5
	計	11,578	11,228	11,085	11,242	11,202
恵南衛生 センター	生 し 尿	1,616	1,559	1,521	1,523	1,394
	浄 化 槽 汚 泥	4,678	4,680	4,921	5,095	5,302
	農 業 集 落 排 水 汚 泥	421	384	389	385	385
	生 活 雑 排 水	0	0	47	152	147
	計	6,715	6,623	6,878	7,155	7,228

資料：環境課

1 2 保健・衛生

9) 下水道の状況

区 分		計画区域面積 (ha)	認可区域面積 (ha)	計画人口	整備人口	水洗化人口	水洗化戸数	水洗化率 (%)
公 共 下 水 道	平成30年度	885	750	18,200	17,088	16,869	6,803	98.72
	令和元年度	885	750	18,200	16,982	16,770	6,863	98.75
	令和2年度	885	750	18,200	16,812	16,623	6,895	98.88
	令和3年度	885	752	16,800	16,736	16,569	6,937	99.00
	令和4年度	885	752	16,800	16,575	16,417	7,110	99.05

区 分		計画区域面積 (ha)	認可区域面積 (ha)	計画人口	整備人口	水洗化人口	水洗化戸数	水洗化率 (%)
公 共 特 定 環 境 保 全 下 水 道	平成30年度	507	504	14,170	12,841	10,265	4,009	79.94
	令和元年度	507	504	14,170	12,632	10,145	3,999	80.31
	令和2年度	507	504	14,170	12,386	9,931	4,021	80.18
	令和3年度	507	504	14,170	12,081	9,724	3,997	80.49
	令和4年度	507	504	14,170	11,896	9,583	4,057	80.56

区 分		計画区域面積 (ha)	認可区域面積 (ha)	計画人口	整備人口	水洗化人口	水洗化戸数	水洗化率 (%)
排 水 事 業 農 業 集 落	平成30年度	654	654	4,340	2,316	1,861	644	80.35
	令和元年度	654	654	4,340	2,248	1,814	632	80.69
	令和2年度	654	654	4,340	2,227	1,808	632	81.19
	令和3年度	654	654	4,340	2,193	1,785	631	81.40
	令和4年度	654	654	4,340	2,138	1,744	637	81.57

資料：上下水道課

1.3 教育・文化

1) 幼稚園施設規模、教員数

令和5年5月1日現在

区分	施設規模			園児			教員				事務職	学級数
	園地面積 (㎡)	園舎面積 (㎡)	構造	計	男	女	園長		教諭			
							男	女	男	女		
私立 すずめっこ 杉の子幼稚園	3,012	885	木造・ 鉄骨その他	136	60	76	1	-	1	12	1	7

資料：学校基本調査

注) 平成27年度から公立の幼稚園は認定こども園となり、「3) 認定こども園施設規模、教員数」へ掲載した。

2) 幼稚園児数の推移

各年5月1日現在

区分	園数	園児数			各歳別園児数		
		計	男	女	3歳	4歳	5歳
令和元年	1	175	82	93	52	63	60
令和2年	1	145	74	71	29	53	63
令和3年	1	141	74	67	58	29	54
令和4年	1	139	62	77	50	57	32
令和5年	1	136	60	76	35	47	54

資料：学校基本調査

1 3 教育・文化

3) 認定こども園施設規模、教員数

令和5年5月1日現在

区 分	施設規模			園 児			教 員				事 務 職	学 級 数
	園地面積 (㎡)	園舎面積 (㎡)	構造				園長		教諭			
				計	男	女	男	女	男	女		
城ヶ丘こども園	4,113	1,141	鉄筋	132	73	59	-	1	2	11	-	11
大井こども園	2,335	1,025	鉄筋	58	33	25	-	1	-	6	-	4
おさしま二葉こども園	6,597	2,610	木造	196	101	95	-	1	2	16	-	13
やまびここども園	4,870	483	木造	37	18	19	-	1	-	6	-	4
東野こども園	1,925	323	鉄筋	26	15	11	-	1	-	2	-	3
みさとこども園	986	517	木造・鉄筋	48	28	20	-	1	-	5	-	4
武並こども園	7,712	828	木造	75	36	39	-	1	-	7	-	6
中野方こども園	2,970	563	木造	27	13	14	-	1	-	3	-	4
飯地こども園	2,738	311	木造	5	2	3	-	1	-	1	-	2
岩村こども園	4,603	1,166	鉄筋	109	54	55	-	1	2	13	-	7
山岡こども園	28,641	1,490	鉄筋	68	28	40	-	1	-	5	-	5
明智こども園	8,983	1,052	木造	73	32	41	-	1	-	7	-	7
串原こども園	2,494	698	木造	10	5	5	-	1	-	1	-	2
上矢作こども園	6,700	849	木造	16	6	10	-	1	-	3	-	3
合 計	85,667	13,056	-	880	444	436	-	14	6	86	-	75

資料：学校基本調査

13 教育・文化

4) こども園児数の推移

区 分	(利用) 定員	入園児数				
		令和元年度	令和2年度	令和3年度	令和4年度	令和5年度
城ヶ丘こども園	160	146	135	138	134	132
大井こども園	80	96	75	63	55	58
おさしま二葉こども園	240	174	185	185	206	196
やまびここども園	65	41	37	42	42	37
東野こども園	25	22	25	19	24	26
みさとこども園	70	66	61	55	52	48
武並こども園	100	79	83	81	78	75
中野方こども園	45	37	36	34	33	27
飯地こども園	20	11	9	11	3	5
岩村こども園	115	113	112	108	107	109
山岡こども園	90	77	80	72	75	68
明智こども園	100	97	87	86	72	73
串原こども園	20	14	13	12	10	10
上矢作こども園	40	37	33	25	19	16
合 計	1,170	1,010	971	931	910	880

資料：幼児教育課

注)入園児数は各年度5月1日現在。定員は令和5年4月1日現在。

平成27年度から公立の保育園、幼稚園は認定こども園となった。

1 3 教育・文化

5) 小学校児童数、中学校生徒数の推移

令和5年5月1日現在

区 分		令和元年	令和2年	令和3年	令和4年	令和5年
小 学 校	大 井	309 (15)	318 (14)	313 (17)	321 (14)	303 (15)
	大井第二	408 (14)	413 (16)	414 (14)	404 (13)	376 (18)
	長 島	503 (14)	478 (16)	460 (15)	446 (15)	435 (17)
	東 野	93 (5)	86 (6)	90 (5)	82 (4)	78 (4)
	三 郷	116 (2)	120 (2)	123 -	113 (0)	113 (4)
	武 並	174 (6)	168 (5)	165 (5)	156 (5)	147 (5)
	恵那北	67 -	61 -	68 -	59 (0)	57 -
	中野方	79 -	74 -	73 -	71 (0)	68 -
	飯 地	22 -	22 -	20 -	20 (0)	18 -
	岩 邑	260 (6)	247 (5)	229 (5)	223 (7)	215 (7)
	山 岡	164 (9)	149 (8)	148 (18)	148 (5)	147 (8)
	明 智	231 (4)	220 (5)	194 (3)	172 (3)	162 (8)
	串 原	31 -	36 -	37 -	33 (0)	29 -
	上矢作	69 (3)	69 (2)	64 (4)	59 (3)	45 (2)
	合 計	2,526 (78)	2,461 (79)	2,398 (86)	2,307 (69)	2,193 (88)
中 学 校	恵那東	429 (16)	421 (21)	390 (7)	412 (25)	402 (20)
	恵那西	364 (6)	390 (6)	417 (23)	401 (13)	383 (25)
	恵那北	90 -	92 -	82 (4)	80 (2)	77 -
	岩 邑	127 (2)	145 (1)	132 (3)	125 (3)	119 (3)
	山 岡	92 (2)	92 (2)	87 (4)	80 (6)	73 (4)
	明 智	107 (7)	105 (3)	116 (4)	132 (3)	117 (2)
	串 原	15 -	14 -	11 -	12 (0)	18 -
	上矢作	32 (3)	27 (1)	32 (1)	36 (2)	40 (2)
	合 計	1,256 (36)	1,286 (34)	1,267 (46)	1,278 (54)	1,229 (56)
総 計	3,782 (114)	3,747 (113)	3,665 (132)	3,585 (123)	3,422 (144)	

資料：学校基本調査

注) ()は、内数で特別支援学級

13 教育・文化

6) 小学校施設規模、教員数、児童数の状況

令和5年5月1日現在

区 分	校地面積 (㎡)	校 舎		屋内運動場		普 通 教 室	特 別 教 室	学 級 数	教 員 数	児 童 数
		構造	面積 (㎡)	構造	面積 (㎡)					
大井小学校	21,334	鉄筋	4,994	木造	920	15	8	15	33	303
大井第二小学校	37,670	鉄筋	5,038	鉄骨	992	16	12	16	26	376
長島小学校	19,632	鉄筋	4,426	鉄骨	1,064	17	11	17	24	435
東野小学校	10,942	鉄筋	1,904	鉄骨	1,000	7	7	7	11	78
三郷小学校	21,474	鉄筋	2,135	鉄骨	778	7	8	7	11	113
武並小学校	28,038	鉄筋	2,347	鉄骨	936	8	7	8	13	147
恵那北小学校	18,599	鉄筋	3,097	鉄骨	853	6	6	6	10	57
中野方小学校	17,797	鉄筋	2,237	鉄骨	778	6	6	6	10	68
飯地小学校	28,148	鉄筋	2,005	鉄骨	828	3	7	3	6	18
岩邑小学校	23,120	鉄筋	4,296	鉄筋	1,115	11	10	10	16	215
山岡小学校	49,413	木造	3,845	木造	896	8	7	8	15	147
明智小学校	20,803	鉄筋	4,646	鉄骨	973	9	10	9	15	162
串原小学校	17,518	鉄筋	1,192	鉄骨	330	3	5	4	6	29
上矢作小学校	12,235	鉄筋	2,828	鉄筋	807	6	6	6	10	45
総 計	326,723	-	44,990	-	12,270	122	110	122	206	2,193

資料：学校基本調査

注) 教員数は、兼務を含まない。

13 教育・文化

7) 中学校施設規模、教員数、生徒数の状況

令和5年5月1日現在

区分	校地面積 (㎡)	校舎		屋内運動場		普通 教室	特別 教室	学級 数	教員 数	生徒数
		構造	面積 (㎡)	構造	面積 (㎡)					
恵那東中学校	30,294	鉄筋	7,689	鉄筋	1,297	16	14	16	31	402
恵那西中学校	41,687	鉄筋	6,155	鉄骨	1,230	16	14	16	30	383
恵那北中学校	25,420	鉄筋	2,997	鉄筋	1,079	3	9	3	10	77
岩 邑 中 学 校	26,074	鉄筋	3,423	鉄筋	1,325	6	12	6	13	119
山 岡 中 学 校	33,135	鉄筋	3,751	鉄筋	1,342	5	9	5	13	73
明 智 中 学 校	18,376	鉄筋	4,008	鉄筋	1,902	7	9	7	13	117
串 原 中 学 校	17,230	鉄筋	1,448	鉄骨	410	3	7	3	9	18
上 矢 作 中 学 校	30,849	鉄筋	2,415	鉄筋	920	4	10	4	12	40
総 計	223,065	-	31,886	-	9,505	60	84	60	131	1,229

資料：学校基本調査

8) 特別支援学校施設規模、教員数、生徒数の状況

令和5年5月1日現在

区分	校地面積 (㎡)	校舎		屋内運動場		普通 教室	特別 教室	学級 数	教員 数	生徒数
		構造	面積 (㎡)	構造	面積 (㎡)					
恵那特別支援学校	24,513	鉄筋コンクリート	4,184	鉄筋コンクリート	993	27	0	38	84	122

資料：恵那特別支援学校

注) 教員数は、兼務を含まない。

13 教育・文化

9) 高等学校施設規模、教員数、生徒数の状況

令和5年5月1日現在

区 分	校地面積 (㎡)	校 舎		屋内運動場		普通 教室	特別 教室	学 級 数	教 員 数	生徒数
		構造	面積 (㎡)	構造	面積 (㎡)					
恵那高等学校	33,305	鉄筋(非木造)	8,356	鉄骨	第一 1,350	17	21	17	50	593
		木造	290		第二 897					
恵那農業高等学校	89,712	非木造	9,573	非木造	2,393	12	5	12	51	379
		木造	105							
恵那南高等学校	19,214	鉄筋	6,785	鉄筋鉄骨	1,456	7	28	7	25	122

※教員数は、兼務を含まない。

資料：恵那高等学校・恵那農業高等学校・恵那南高等学校

10) 卒業後の状況（中学校）

(単位：人、%) 各年5月1日現在

区 分		平成30年度	令和元年度	令和2年度	令和3年度	令和4年度	
卒業生数	総数	465	417	423	418	446	
	構成比	100.0	100.0	100.0	100.0	100.0	
進学者	総数	464	415	421	417	443	
	構成比	99.8	99.5	99.5	99.8	99.3	
	市内	総数	204	170	165	137	163
		構成比	43.9	40.8	39.0	32.8	36.5
	市外	総数	260	245	256	280	280
		構成比	55.9	58.8	60.5	66.9	62.8
教育訓練機関等 入学者	総数	-	-	-	-	-	
	構成比	-	-	-	-	-	
就職者	総数	1	-	1	-	2	
	構成比	0.2	-	0.2	-	0.4	
就職進学者	総数	-	-	-	-	-	
	構成比	-	-	-	-	-	
無業者	総数	-	-	-	-	-	
	構成比	-	-	-	-	-	
その他	総数	-	2	1	1	1	
	構成比	-	0.5	0.2	0.2	0.2	

資料：学校基本調査

1 3 教育・文化

1 1) 卒業後の状況（恵那高等学校）

（単位：人）各年5月1日現在

区 分	卒業 者数	進学者			教育 訓練 機関	就職者				就職 進学者	無業者	その他
		総数	地域別			総数	地域別					
	総数		県内	県外	総数		市内	県内	県外	総数	総数	総数
平成30年度	227	204	29	175	-	7	3	2	2	-	16	-
令和元年度	207	182	22	160	-	2	2	-	-	-	23	-
令和2年度	226	201	20	181	-	1	1	-	-	-	24	-
令和3年度	236	215	27	188	-	1	1	-	-	-	20	-
令和4年度	190	179	17	162	-	-	-	-	-	-	11	-

資料:恵那高等学校

1 2) 卒業後の状況（恵那農業高等学校）

（単位：人）各年5月1日現在

区 分	卒業 者数	進学者			教育 訓練 機関	就職者				就職 進学者	無業者	その他
		総数	地域別			総数	地域別					
	総数		県内	県外	総数		市内	県内	県外	総数	総数	総数
平成30年度	152	47	4	43	-	104	29	54	21	-	-	1
令和元年度	149	71	10	61	-	77	18	44	15	-	-	1
令和2年度	150	57	11	46	-	91	33	41	17	-	-	2
令和3年度	137	47	6	41	1	88	31	41	16	1	1	0
令和4年度	136	58	13	45	-	78	25	39	14	-	-	-

資料:恵那農業高等学校

1 3) 卒業後の状況（恵那南高等学校）

（単位：人）各年5月1日現在

区 分	卒業 者数	進学者			教育 訓練 機関	就職者				就職 進学者	無業者	その他
		総数	地域別			総数	地域別					
	総数		県内	県外	総数		市内	県内	県外	総数	総数	総数
平成30年度	64	16	3	13	-	47	20	17	10	-	1	-
令和元年度	54	17	3	14	-	33	11	13	9	-	3	1
令和2年度	54	13	3	10	-	37	21	8	8	-	3	1
令和3年度	49	23	4	19	-	25	11	7	7	-	-	1
令和4年度	46	20	1	19	-	26	14	9	3	-	-	-

注) 無業者とは、主に進学浪人を指す。

資料:恵那南高等学校

1 3 教育・文化

1 4) スポーツ施設の状況

区 分		面積 (㎡)	開設時期	利用者数 (令和4年度)	概 要
まきがね西グラウンド		16,000	S53.10	5,187	多目的(野球等)夜間照明
まきがね西体育館		835	S59.3	10,103	バレーボール、バスケットボール、卓球等
毛呂窪グラウンド		5,298	S58.10	63	多目的(野球等)夜間照明
毛呂窪体育館		708	S56.3	1,701	バレーボール、バスケットボール、卓球等
ま き が ね 公	多目的広場	14,500	S59.10	11,675	多目的(ソフトボール・サッカー等)夜間照明
	野 球 場	10,728	S60.11	5,282	軟式野球
	テニスコート	4,380	S60.11	16,357	砂入り人工芝コート6面、夜間照明
	体 育 館	1,635	S63.4	21,259	バレーボール、バドミントン、卓球、バスケットボール、軽スポーツ
	弓 道 場	572	H5.4	3,539	近的6人立ち、遠的3人立ち
中野方グラウンド		5,211	H9.4	220	多目的(野球・サッカー等)夜間照明
岩村グラウンド		23,000	S58.3	3,770	多目的(野球・サッカー等)夜間照明
山岡グラウンド		18,412	S53.10	2,285	多目的(野球・サッカー等)夜間照明
明智グラウンド		18,184	H4.10	2,277	多目的(野球・サッカー等)夜間照明
上矢作グラウンド		14,652	S55.9	338	多目的(野球・サッカー等)夜間照明
山岡B&G海洋センター		1,716	S59.5	11,119	アリーナ・武道場・会議室プール(一般25m、低年齢用)
明智B&G海洋センター		1,051	S57.3	9,154	アリーナ・会議室プール(一般25m)
上矢作体育館		1,415	S59.4	1,556	バレーボール、バドミントン、ドッジボール等
上矢作プール		1,131	H9.3	1,341	一般・低年齢用25m
山岡テニスコート		840	H11.1	4,875	砂入り人工芝コート4面(夜間照明)、壁打練習場
上矢作テニスコート		1,543	H4.12	4	砂入り人工芝コート1面(夜間照明)
山岡弓道場		160	S56.7	608	近的6人立ち
明智弓道場		262	S58.10	1,692	近的6人立ち
串原弓道場		333	H11.2	918	近的6人立ち
上矢作弓道場		220	H2.7	61	近的6人立ち
明智武道館		493	S63.3	3,145	剣道1面・柔道1面
山岡マレットゴルフ場		18,000	H11.9	2,948	36ホール
笠置峡ボート・カヌー場		7,446	R1.4	245	ボート・カヌー・SUP等

資料：スポーツ課

1 3 教育・文化

1 5) スポーツイベント参加者数の推移

(単位：人)

区 分	市民体育大会	スポーツ教室	恵那峡 ハーフマラソン	大正村クロス カントリー	合 計
平成30年度	2,147	2,151	3,279	2,193	9,770
令和元年度	1,453	3,123	3,061	-	7,637
令和2年度	250	808	-	-	1,541
令和3年度	733	890	-	-	1,623
令和4年度	1,341	2,730	-	1,278	5,349

資料：スポーツ課

注) 令和元年度大正村クロスカントリー及び令和2年度恵那峡ハーフマラソンは、
新型コロナウイルス感染症の影響で中止。

注) 令和2年度大正村クロスカントリー、令和3年度恵那峡ハーフマラソンは、合同でリモートマラソンとして開催。

注) 令和3年度大正村クロスカントリー、令和4年度恵那峡ハーフマラソンは、合同でリモートマラソンとして開催。

1 6) 岐阜県クリスタルパーク恵那スケート場施設利用者数の推移

(単位：人)

区 分	夏 季	冬 季	季 間	合 計
平成30年度	30,660	48,286	3,336	82,282
令和元年度	25,590	45,559	4,159	75,308
令和2年度	5,440	35,487	2,333	43,260
令和3年度	7,182	37,238	1,662	46,082
令和4年度	8,930	31,547	1,906	42,383

資料：スポーツ課

注) 次季までの季間入場者を含む。

1 3 教育・文化

1 7) コミュニティセンター（公民館）設置の状況

区 分	建設年月	構造・規模	利用者数 (令和2年度)	職員等	単独・併設別
中 央 公 民 館	昭和59年3月	鉄筋2階 1,879.21㎡	79,581	館長 1名 職員 2名	複合
市 民 会 館	昭和44年9月	鉄筋3階（一部2階） 3,179.64㎡	26,875	塾長 1名 主事 1名	単独
東野コミュニティセンター	昭和53年3月	鉄筋2階 1,184.91㎡	6,753	塾長 1名 主事 1名	複合
三郷コミュニティセンター	昭和52年3月	鉄筋2階 749.82㎡	9,315	塾長 1名 主事 1名	複合
武並コミュニティセンター	平成18年3月	鉄骨平屋 992.16㎡	11,353	塾長 1名 主事 1名	複合
笠置コミュニティセンター	昭和55年3月	鉄筋2階 965.18㎡	9,375	塾長 1名 主事 1名	複合
中野方コミュニティセンター	平成20年3月	鉄骨2階 1,792.84㎡	7,165	塾長 1名 主事 1名	複合
飯地コミュニティセンター	昭和57年3月	鉄筋2階 751.79㎡	1,127	塾長 1名 主事 1名	複合
岩村コミュニティセンター	昭和53年6月	鉄筋2階 1,663.40㎡	12,657	塾長 1名 主事 1名	複合
山岡コミュニティセンター	昭和63年	鉄筋2階 633.51㎡	3,055	塾長 1名 主事 1名	単独
明智コミュニティセンター	昭和47年3月	鉄筋3階 1,003.3㎡	5,703	塾長 1名 主事 1名	単独
串原コミュニティセンター	平成5年9月 平成29年4月移転	鉄筋2階 1,395.82㎡	3,673	塾長 1名 主事 1名	複合
上矢作コミュニティセンター	平成2年3月	鉄筋平屋 1,245.18㎡	4,044	塾長 1名 主事 2名	複合

資料：恵那文化センター、生涯学習課

1 3 教育・文化

1 8) 図書館利用者数（貸出）の推移

(単位：冊、人)

区 分	蔵書数	平成30年度	令和元年度	令和2年度	令和3年度	令和4年度
中 央 図 書 館	261,115	64,187	61,139	43,172	51,211	53,090
東野コミュニティセンター図書室	2,449	366	336	216	1,019	1,503
三郷コミュニティセンター図書室	2,971	77	147	141	62	310
武並コミュニティセンター図書室	2,419	11	40	80	58	117
笠置コミュニティセンター図書室	2,401	267	202	199	142	80
中野方コミュニティセンター図書室	3,545	107	128	93	118	97
飯地コミュニティセンター図書室	2,249	95	106	80	111	85
岩村コミュニティセンター図書室	8,315	460	518	404	453	628
山岡コミュニティセンター図書室	5,467	1,122	1,097	645	905	1,024
明智コミュニティセンター図書室	10,504	1,371	1,328	1,268	1,275	1,305
串原コミュニティセンター図書室	4,366	292	339	241	272	207
上矢作コミュニティセンター図書室	10,650	209	315	262	338	383
合 計	316,451	68,564	65,695	46,801	55,964	58,829

資料：中央図書館

1 9) 文化会館利用者数の推移

(単位：人)

区 分	建設年月	構造規模	平成30年度	令和元年度	令和2年度	令和3年度	令和4年度
恵那文化センター	昭和59年3月	R C構造 5,485.92㎡	68,897	53,156	14,675	56,632	79,581
明智かえでホール	平成6年3月	R C構造 1,967.58㎡	10,820	12,039	2,437	3,616	6,252
サンホールくしはら	平成5年9月	R C構造 1200.00㎡	-	-	-	-	-
合 計	-	-	79,717	65,195	17,112	60,248	85,833

資料：生涯学習課

1 3 教育・文化

2 0) 恵那市の文化財

(単位：件) 令和5年3月31日現在

区 分		国指定	県指定	市指定	計
有 形 文 化 財	建 造 物	1	5	31	37
	絵 画	-	3	31	34
	彫 刻	-	1	38	39
	工 芸 品	-	1	10	11
	書 籍	-	-	3	3
	典 籍	-	-	4	4
	古 文 書	-	-	14	14
	考 古 資 料	-	5	8	13
	歴 史 資 料	-	-	12	12
	小 計	1	15	151	167
無 形 文 化 財		-	1	-	1
有 形 民 俗 文 化 財		-	1	1	2
無 形 民 俗 文 化 財		-	4	15	19
史 跡		1	11	111	123
名 勝		-	-	3	3
天 然 記 念 物		3	13	50	66
伝 統 的 建 造 物 群 保 存 地 区		1	-	-	1
国 登 録 文 化 財		4	-	-	4
合 計		10	45	331	386

資料：生涯学習課

1 4 司法・警察・消防

1) 刑法犯の推移

各年12月末現在

区 分	刑法犯 発生件数	検挙件数		刑法犯発生件数内訳 (検挙件数)					
		件 数	人 数	凶悪犯	粗暴犯	窃 盗	知能犯	風俗犯	その他
令和元年	184	98	67	1 (1)	24 (26)	112 (57)	7 (4)	2 (1)	38 (9)
令和2年	142	73	53	0 (0)	22 (21)	90 (43)	11 (5)	2 (2)	17 (2)
令和3年	94	56	50	0 (0)	11 (11)	55 (32)	2 (2)	3 (1)	23 (4)
令和4年	153	106	53	0 (0)	24 (22)	90 (79)	13 (2)	1 (0)	25 (3)
令和5年	133	59	48	1 (0)	19 (16)	90 (34)	10 (6)	0 (0)	13 (3)

資料：恵那警察署

注) 交通業過を除く。

2) 交通事故の推移

各年12月末現在

区 分	令和元年	令和2年	令和3年	令和4年	令和5年
人身件数	72	58	58	64	57
死 者	7	-	-	3	-
負 傷 者	91	66	65	85	76

資料：恵那警察署

1 4 司法・警察・消防

3) 救急出動の状況

(単位：件)

区 分	総数	火災	自然 災害	水難	交通	労働 災害	運動 競技	一般 負傷	加害	自損 行為	急病	その他
令和元年	2,712	17	-	2	170	30	12	400	3	17	1,650	411
令和2年	2,326	10	-	2	123	17	4	375	4	24	1,425	342
令和3年	2,389	6	2	1	136	18	4	369	-	14	1,478	361
令和4年	2,849	16	-	3	170	37	4	488	6	20	1,781	324
令和5年	2,954	19	-	2	166	24	9	478	2	22	1,889	343

資料:消防年報(消防本部)

4) 火災の状況

区 分		令和元年	令和2年	令和3年	令和4年	令和5年
火災件数		33	21	20	34	35
火 災 種 別	建物火災	19	10	8	15	16
	林野火災	2	-	-	3	-
	車両火災	1	4	1	3	1
	その他火災	11	7	11	13	18
損害額(千円)		37,909	12,533	34,274	48,459	28,018
焼 損 面 積	建物(m ²)	1,979	819	330	1,608	782
	林野(a)	16	-	-	31	-
	その他(a)	98	33	75	46	75
死者(人)		2	-	1	3	5
負傷者(人)		8	3	3	3	5
り災世帯数		12	6	4	10	10
り災人員		37	16	6	18	24

資料:消防年報(消防本部)

1.5 市民所得

1) 市町村内総生産、市町村民所得（分配）

（単位：百万円、％）

区 分	平成28年度		平成29年度		平成30年度		令和元年度		令和2年度	
	実 額	構成比	実 額	構成比	実 額	構成比	実 額	構成比	実 額	構成比
経済活動別市町村内総生産										
1. 産業	190,629	99.7	194,747	101.9	201,270	105.3	205,234	107.3	199,509	104.3
農林水産業	3,295	1.7	3,401	1.8	3,079	1.6	2,438	1.3	2,393	1.3
農業	2,864	1.5	2,975	1.6	2,644	1.4	2,005	1.0	1,976	1.0
林業	411	0.2	411	0.2	423	0.2	423	0.2	408	0.2
水産業	20	0.0	15	0.0	12	0.0	10	0.0	9	0.0
鉱業	514	0.3	527	0.3	526	0.3	508	0.3	521	0.3
製造業	59,341	31.0	59,499	31.1	65,596	34.3	67,643	35.4	72,681	38.0
電気・ガス・水道・廃棄物処理業	6,871	3.6	6,986	3.7	7,416	3.9	7,555	4.0	6,983	3.7
建設業	7,312	3.8	9,303	4.9	9,187	4.8	10,930	5.7	9,290	4.9
卸売・小売業	16,171	8.5	16,351	8.6	15,818	8.3	15,923	8.3	15,984	8.4
運輸・郵便	9,981	5.2	10,340	5.4	10,652	5.6	11,063	5.8	7,628	4.0
宿泊・飲食サービス	5,945	3.1	6,322	3.3	6,525	3.4	6,091	3.2	3,622	1.9
情報通信業	3,615	1.9	3,434	1.8	3,623	1.9	3,350	1.8	3,383	1.8
金融・保険業	4,373	2.3	4,521	2.4	4,205	2.2	4,503	2.4	4,300	2.2
不動産業	17,925	9.4	17,582	9.2	17,141	9.0	17,088	8.9	16,933	8.9
専門・科学技術・業務支援サービス	12,129	6.3	12,640	6.6	13,211	6.9	13,494	7.1	13,582	7.1
公務	7,909	4.1	8,065	4.2	8,284	4.3	8,412	4.4	7,783	4.1
教育	7,150	3.7	7,140	3.7	7,113	3.7	7,111	3.7	7,116	3.7
保健衛生・社会事業	16,602	8.7	16,575	8.7	16,765	8.8	17,078	8.9	16,997	8.9
その他サービス	11,496	6.0	12,061	6.3	12,129	6.3	12,047	6.3	10,313	5.4
2. 輸入品に課せられる税・関税等	574	0.3	610	0.3	880	0.5	585	0.3	456	0.2
合 計	191,203	100.0	195,357	100.0	202,150	100.0	205,819	100.0	199,965	100.0
（再掲）										
第1次産業	3,295	1.7	3,401	1.8	3,079	1.6	2,438	1	2,393	1.3
第2次産業	67,168	35.1	69,329	36.3	75,309	39.4	79,081	41	82,492	43.1
第3次産業	120,166	62.8	122,017	63.8	122,882	64.3	123,715	65	114,624	59.9

資料：市町村民経済計算

15 市民所得

1) 市町村内総生産、市町村民所得（分配）（続き）

（単位：百万円、％）

区 分	平成28年度		平成29年度		平成30年度		令和元年度		令和2年度	
	実 額	構成比	実 額	構成比	実 額	構成比	実 額	構成比	実 額	構成比
市町村民所得										
1. 市町村民 雇用者報酬	94,873	69	96,193	70	96,330	70	97,212	70	96,506	70
賃金・俸給	80,797	58	81,815	59	81,757	59	82,398	60	81,917	59
雇主の社会負担	14,075	10	14,378	10	14,573	11	14,814	11	14,589	11
雇主の現実 社会負担	13,193	10	13,566	10	13,838	10	14,468	10	14,124	10
雇主の帰属 社会負担	883	1	812	1	735	1	346	0	466	0
2. 財産所得 (非企業部門)	7,680	6	7,940	6	7,925	6	7,943	6	8,161	6
一般政府	△ 372	0	△ 263	0	△ 177	0	△ 122	0	△ 100	0
家計	7,967	6	8,105	6	8,000	6	7,972	6	8,168	6
対家計民間 非営利団体	85	0	97	0	102	0	93	0	92	0
3. 企業所得企業 所得	35,797	26	36,892	27	38,493	28	37,620	27	27,633	20
民間法人企業	22,123	16	23,785	17	27,044	20	26,343	19	16,376	12
公的企業	301	0	△ 65	0	△ 208	0	9	0	30	0
個人企業	13,373	10	13,172	10	11,658	8	11,268	8	11,227	8
合 計	138,350	100	141,025	100	142,748	100	142,775	100	132,300	100
関連指標										
人 口	50,455	人	49,726	人	49,278	人	48,728	人	47,774	人
就業者数 (就業地ベース)	26,372	人	26,244	人	26,188	人	26,030	人	25,864	人
人口1人当たり 市町村民所得	2,742	千円	2,836	千円	2,897	千円	2,930	千円	2,769	千円
就業者1人当たり 市町村内総生産	7,250	千円	7,444	千円	7,719	千円	7,907	千円	7,731	千円
経済成長率	△ 0.1	％	2.2	％	3.5	％	1.8	％	△ 2.8	％

資料：市町村民経済計算

注) この推計値は、過去に遡って改訂を行っているため、以前に公表した数値とは一致しない。

注) 3. 「企業所得企業所得」は、法人企業の分配所得受払後。

16 市の財政

1) 一般会計（歳入決算額）

（単位：千円）

区 分	平成30年度	令和元年度	令和2年度	令和3年度	令和4年度
総 額	28,810,316	29,106,944	35,430,432	32,902,751	32,356,201
市 税	7,164,379	7,297,922	7,220,010	6,978,717	7,361,599
地 方 譲 与 税	285,760	318,259	353,723	355,295	370,168
利 子 割 交 付 金	15,328	6,809	6,525	4,342	2,312
配 当 割 交 付 金	23,639	27,138	24,582	36,412	34,064
株 式 譲 渡 所 得 割 交 付 金	20,068	14,448	28,675	41,246	25,178
法 人 事 業 交 付 金	-	-	-	-	111,078
地 方 消 費 税 交 付 金	990,780	945,104	1,147,080	1,235,733	1,251,729
ゴ ル フ 場 利 用 税 交 付 金	113,537	116,969	109,297	115,722	113,675
環 境 性 能 割 交 付 金	-	-	-	-	33,369
自 動 車 取 得 税 交 付 金	92,046	62,235	-	-	-
地 方 特 例 交 付 金	27,232	168,257	53,981	222,043	46,953
地 方 交 付 税	9,354,999	9,409,590	9,601,639	10,463,132	10,229,907
交 通 安 全 対 策 特 別 交 付 金	4,775	4,537	4,732	4,185	3,785
分 担 金 及 び 負 担 金	276,504	202,139	170,815	109,380	103,883
使 用 料 及 び 手 数 料	365,922	369,745	332,332	329,332	338,552
国 庫 支 出 金	2,182,991	2,209,782	8,966,238	4,940,143	4,082,195
県 支 出 金	2,027,387	2,122,039	2,178,015	2,229,368	1,908,385
財 産 収 入	230,788	309,899	206,213	263,162	266,361
寄 附 金	21,028	67,903	102,899	174,833	209,807
繰 入 金	665,411	601,705	474,267	295,731	318,711
繰 越 金	1,419,997	1,612,339	1,395,044	1,730,170	3,063,297

資料：歳入歳出決算における主要施策の成果等実績

16 市の財政

2) 一般会計（歳出決算額）

（単位：千円）

区 分	平成30年度	令和元年度	令和2年度	令和3年度	令和4年度
総 額	27,197,977	27,711,900	33,700,263	29,839,454	29,897,911
議 会 費	195,117	193,062	179,156	377,351	193,281
総 務 費	4,029,639	4,122,424	8,777,721	4,634,510	5,180,019
民 生 費	7,916,559	7,377,166	7,592,843	8,391,424	8,084,652
衛 生 費	2,927,529	2,915,296	2,860,781	3,401,563	3,579,022
労 働 費	43,933	43,361	52,311	53,436	54,600
農 林 水 産 業 費	1,225,044	1,329,868	1,458,084	1,525,232	1,318,390
商 工 費	990,346	1,130,805	1,665,268	1,534,839	938,147
土 木 費	2,020,936	2,023,469	2,452,894	2,267,445	3,030,347
消 防 費	953,774	924,312	930,273	917,567	966,595
教 育 費	3,084,559	3,591,770	3,156,058	2,974,411	3,053,192
災 害 復 旧 費	288,604	161,472	426,460	748,753	643,976
公 債 費	3,521,937	3,898,895	4,148,414	3,012,923	2,855,690

資料：歳入歳出決算における主要施策の成果等実績

3) 財政状況

（単位：千円）

区 分	平成30年度	令和元年度	令和2年度	令和3年度	令和4年度
基 準 財 政 収 入 額	6,505,564	6,615,639	6,931,723	6,633,417	6,940,797
基 準 財 政 需 要 額	13,978,444	14,384,458	14,995,337	15,494,256	15,474,143
標 準 財 政 規 模	17,031,861	17,038,023	17,594,584	18,176,731	17,555,492
財 政 力 指 数	0.463	0.463	0.462	0.450	0.446
実 質 収 支 比 率	7.3	6.2	8.2	13.5	9.8
経 常 収 支 比 率	84.3	85.9	86.4	81.5	87.4
公 債 費 比 率	3.2	2.9	0.9	-0.3	0.1
実 質 公 債 費 比 率	4.3	3.0	1.0	0.3	0.0
将 来 負 担 比 率	-	-	-	-	-
積 立 金 現 在 高	17,110,621	17,651,992	17,740,870	18,940,863	20,175,719
地 方 債 現 在 高	29,236,813	28,007,087	26,179,252	25,773,403	24,810,804
債 務 負 担 行 為 限 度 額	3,380,916	3,371,084	2,398,063	3,121,690	3,472,889

資料：財務課

16 市の財政

4) 地方交付税の状況

(単位：千円)

区 分	平成30年度	令和元年度	令和2年度	令和3年度	令和4年度
交付税決定総額	9,354,999	9,409,590	9,601,639	10,463,132	10,229,907
普通交付税	7,901,490	7,943,376	8,111,379	8,860,839	8,548,203
特別交付税	1,453,509	1,466,214	1,490,260	1,602,293	1,681,704
基準財政需要額(A)	14,405,746	14,571,904	15,042,262	15,494,256	15,485,549
基準財政収入額(B)	6,504,256	6,615,695	6,923,198	6,633,417	6,937,346
交付基準額(A-B)	7,901,490	7,956,209	8,119,064	8,860,839	8,548,203

資料：財務課

5) 市税の状況

(単位：千円)

区 分	平成30年度	令和元年度	令和2年度	令和3年度	令和4年度
総 額	7,164,379	7,297,922	7,220,010	6,978,717	7,361,599
市 民 税	2,842,902	2,906,063	2,786,248	2,743,654	2,887,342
固 定 資 産 税	3,521,126	3,580,464	3,625,693	3,410,116	3,592,885
軽 自 動 車 税	165,903	171,795	183,670	186,965	198,073
た ば こ 消 費 税	339,757	344,172	331,457	358,783	386,362
鉱 産 税	1,551	1,511	1,381	1,300	1,338
特別土地保有税	-	-	-	-	-
入 湯 税	21,610	19,940	6,580	7,521	12,250
都 市 計 画 税	271,530	273,977	284,981	270,378	283,349

資料：財務課

16 市の財政

6) 特別会計（歳入決算額）

（単位：千円）

区 分	平成30年度	令和元年度	令和2年度	令和3年度	令和4年度
総 額	14,245,331	13,594,125	11,901,157	12,092,144	12,233,109
国民健康保険事業	5,674,470	5,488,410	5,197,821	5,239,204	5,216,191
介護保険（事業勘定）	6,000,848	5,929,941	5,944,505	6,098,257	6,197,522
農業集落排水事業	188,204	189,076	-	-	-
公共下水道事業	1,712,980	1,304,097	-	-	-
遠山財産区	625	411	298	298	1,773
上 財 産 区	897	898	898	1,049	1,083
後期高齢者医療	667,307	681,292	757,635	753,336	816,540

資料：歳入歳出決算における主要施策の成果等実績

7) 特別会計（歳出決算額）

（単位：千円）

区 分	平成30年度	令和元年度	令和2年度	令和3年度	令和4年度
総 額	13,817,346	13,322,766	11,697,887	11,779,936	11,885,224
国民健康保険事業	5,469,039	5,352,333	5,101,556	5,085,939	5,143,192
介護保険（事業勘定）	5,793,420	5,826,308	5,852,603	5,955,008	5,946,462
農業集落排水事業	188,066	171,360	-	-	-
公共下水道事業	1,710,986	1,303,377	-	-	-
遠山財産区	220	327	232	218	1,693
上 財 産 区	743	581	629	574	576
後期高齢者医療	654,872	668,480	742,867	738,197	793,301

資料：歳入歳出決算における主要施策の成果等実績

16 市の財政

8) 企業会計決算額

水道事業会計

(単位：千円)

区 分	収 益 的		資 本 的	
	収 入	支 出	収 入	支 出
平成30年度	1,813,136	1,829,153	556,668	1,247,655
令和元年度	1,770,595	1,733,495	306,540	915,715
令和2年度	1,711,758	1,636,648	279,855	979,413
令和3年度	1,704,613	1,602,181	457,745	919,346
令和4年度	1,706,217	1,684,577	480,627	1,062,847

資料：歳入歳出決算書

下水道事業会計

(単位：千円)

区 分	収 益 的		資 本 的	
	収 入	支 出	収 入	支 出
平成30年度	-	-	-	-
令和元年度	-	-	-	-
令和2年度	1,996,885	1,943,763	284,478	834,080
令和3年度	1,955,278	1,929,927	198,371	722,332
令和4年度	1,884,282	1,845,403	532,655	1,042,678

資料：歳入歳出決算書

恵那市病院事業会計

(単位：千円)

区 分	収 益 的		資 本 的	
	収 入	支 出	収 入	支 出
平成30年度	1,434,840	2,031,718	692,427	711,644
令和元年度	1,436,866	1,787,026	667,254	699,837
令和2年度	1,373,219	1,768,684	562,873	588,002
令和3年度	1,313,579	1,705,844	753,222	779,921
令和4年度	1,292,399	1,749,090	319,589	347,997

資料：歳入歳出決算書

16 市の財政

8) 企業会計決算額（続き）

国民健康保険診療所事業会計

（単位：千円）

区 分	収 益 的		資 本 的	
	収 入	支 出	収 入	支 出
平成30年度	512,949	487,436	37,291	45,969
令和元年度	507,866	485,847	57,343	76,818
令和2年度	481,002	484,674	27,768	41,509
令和3年度	482,478	480,011	29,431	40,030
令和4年度	499,712	493,431	62,727	125,212

資料：歳入歳出決算書

17 選挙

1) 選挙人名簿登録者数の推移

各年9月1日現在

区分	総数	男	女
令和元年	42,076	20,266	21,810
令和2年	41,634	20,083	21,551
令和3年	40,984	19,762	21,222
令和4年	40,557	19,591	20,966
令和5年	39,891	19,286	20,605

資料:選挙管理委員会

2) 最近の選挙結果

(単位:人、%)

区分	執行年月日	当日の有権者数			投票者数			投票率
		男	女	計	男	女	計	
第25回参議院議員通常選挙 (選挙区)	R 1. 7.21	20,365	21,748	42,113	12,183	13,139	25,322	60.13
第25回参議院議員通常選挙 (比例代表)	R 1. 7.21	20,365	21,748	42,113	12,183	13,139	25,322	60.13
第5回恵那市長選挙	R 2.11.15	無 投 票						
第5回恵那市議会議員選挙	R 2.11.15	20,020	21,492	41,512	12,978	14,575	27,553	66.37
第20回岐阜県知事選挙	R 3. 1.24	19,889	21,354	41,243	10,880	11,832	22,712	55.07
第49回衆議院議員総選挙 (小選挙区)	R 3.10.31	19,756	21,184	40,940	13,288	14,256	27,544	67.28
第49回衆議院議員総選挙 (比例代表)	R 3.10.31	19,756	21,184	40,940	13,288	14,256	27,544	67.28
第25回最高裁判所裁判官 国民審査	R 3.10.31	19,749	21,168	40,917	13,282	14,248	27,530	67.28
第26回参議院議員通常選挙 (選挙区)	R 4. 7.10	19,647	21,029	40,676	12,022	12,606	24,628	60.55
第26回参議院議員通常選挙 (比例代表)	R 4. 7.10	19,647	21,029	40,676	12,022	12,607	24,629	60.55
第20回岐阜県議会議員選挙	R 5. 4. 9	無 投 票						

※ 国政選挙については、在外選挙人を含む。

資料:選挙管理委員会

1 8 観光

1) 観光地分類別観光客数

(単位：人)

区 分	平成30年	令和元年	令和2年	令和3年	令和4年
自 然	551,830	538,987	347,526	355,627	497,889
歴史・文化	819,334	694,888	559,034	263,776	398,020
ス ポ ー ツ レクリエーション	473,711	474,439	436,664	402,948	340,172
温泉・健康	91,841	112,606	95,283	82,667	96,655
都 市 型 観 光 (買物・食等)	55,409	48,440	43,355	49,195	45,521
道 の 駅 等	1,791,990	1,677,907	1,469,794	1,485,991	1,702,944
行祭事・イベント	307,693	303,110	72,000	16,631	164,759
合 計	4,091,808	3,850,377	3,023,656	2,656,835	3,245,960

出典：岐阜県観光入込客統計調査

2) 施設別年間宿泊客数

(単位：人)

区 分		平成30年	令和元年	令和2年	令和3年	令和4年	
宿 泊 施 設 延 別 年 間 客 数	民 営	ホテル・旅館	139,729	146,814	61,588	51,009	87,783
		民営宿泊施設	86,219	87,987	66,132	68,746	78,812
	公 共 宿 泊 施 設	13,904	17,415	6,673	7,922	13,340	
	キ ャ ン プ 場	6,374	11,946	35,005	43,762	40,300	
	合 計	246,226	264,162	169,398	171,439	220,235	

資料：観光交流課

18 観光

3-1) 観光地別年間入込み客数（施設）

（単位：人）

区 分	平成30年	令和元年	令和2年	令和3年	令和4年
笠 置 山	13,716	18,818	20,862	22,908	20,109
阿 木 川 ダ ム	-	-	-	-	-
小 里 川 ダ ム	26,753	24,968	4,190	-	-
保 古 の 湖	16,455	16,211	16,924	16,343	10,211
奥 矢 作 湖	19,582	18,852	12,248	11,478	11,356
恵 那 峡	475,324	460,138	293,302	304,898	456,213
岩 村 城 跡	64,065	71,312	41,246	26,381	43,291
飯 高 観 音	149,200	149,200	120,000	63,000	55,100
岩 村 城 下 町	334,654	170,811	55,403	42,282	105,972
日 本 大 正 村	228,539	265,927	315,351	114,560	167,730
中 山 道 広 重 美 術 館	21,521	16,979	11,395	9,512	13,140
岩 村 歴 史 資 料 館	21,355	20,659	15,609	8,041	12,787
花 白 温 泉 花 白 の 湯	10,555	10,406	6,163	4,667	-
くしはら温泉ささゆりの湯	81,286	102,200	89,120	82,667	96,655
岐阜県クリスタルパーク恵那スケート場	82,569	77,548	49,800	45,870	43,072
恵那峡カントリークラブ	54,365	53,774	52,324	55,297	54,821
いわむらカントリークラブ	24,918	35,064	35,639	30,397	30,843
ニューキャピタルゴルフ倶楽部	44,359	47,899	45,208	30,396	34,652
山岡カントリークラブ	47,560	48,442	46,406	7,805	48,196
笹平カントリー倶楽部	49,017	53,111	52,572	52,432	50,820
明智ゴルフ倶楽部明智ゴルフ場	101,909	101,600	92,779	98,851	14,495
メダリオン・ベルグラビアリゾート	40,285	34,001	33,393	32,263	33,207
串原マレット・グランドゴルフ場	10,429	-	-	-	-
アドニスゴルフクラブ	18,300	23,000	28,543	35,159	30,066
マレットハウス（串原）	43,854	48,440	43,355	49,195	45,521
恵 那 峡 山 菜 園	81,068	105,040	31,337	15,870	51,398
道の駅そばの郷らっせいみさと	634,027	601,337	549,922	522,802	570,348

18 観光

3-1) 観光地別年間入込み客数（施設）（続き）

（単位：人）

区 分	平成30年	令和元年	令和2年	令和3年	令和4年
道の駅おばあちゃん市・山岡	565,929	589,953	512,332	501,447	439,687
道の駅上矢作ラ・フォーレ福寿の里	187,011	105,300	165,917	152,018	249,740
恵那市観光物産館「えなてらす」	98,332	91,122	64,565	63,943	73,642
恵 那 銀 の 森	225,623	185,155	145,721	229,911	318,129
山岡駅かんでんかん	11,555	-	-	-	-
小 計	3,784,115	3,547,267	2,951,626	2,630,393	3,081,201

出典：岐阜県観光入込客統計調査 資料：観光交流課

3-2) 観光地別年間入込み客数（イベント）

（単位：人）

区 分	平成30年	令和元年	令和2年	令和3年	令和4年
七 日 市	50,000	50,000	50,000	3,000	10,500
ちょっとおんさいまつり（明智）	27,000	35,000	-	-	15,000
光秀まつり（明智）					
みのじのみ祭り	100,000	100,000	-	-	70,000
かえでまつり（明智）	-	7,000	-	-	8,000
いわむら城下おかげまつり（岩村町産業祭）	17,000	15,000	-	-	9,000
恵那納涼水上花火大会（恵那峡）	30,000	20,000	-	-	20,000
ザ・緑日 ふるさと創生花火（岩村）	5,000	5,000	-	-	3,000
明智町納涼花火大会	5,000	7,000	-	-	4,000
恵那まちなか市	16,000	11,000	3,000	3,000	8,000
いわむら城下町のひなまつり	40,693	27,110	14,000	8,131	11,259
恵那峡ハーフマラソン	5,000	5,000	-	-	-
L 1 ラ リ ー	12,000	13,000	5,000	5,500	3,000
岩 村 町 秋 祭 り	-	8,000	-	-	3,000
小 計	315,693	268,110	22,000	16,631	164,759
合 計（施設+イベント）	4,099,808	3,815,377	2,973,626	2,647,024	3,245,960

出典：岐阜県観光入込客統計調査 資料：観光交流課

19 議会・行政

1) 議会開催状況（協議会を含む）

年	区分	回数	会期	会議日数	会議時間
令和元年	定例会	4	115	17	41:14
	臨時会	-	-	-	-
	全員協議会	15	15	15	21:45
令和2年	定例会	4	109	18	44:05
	臨時会	2	2	2	1:58
	全員協議会	19	19	19	3:53
令和3年	定例会	4	108	18	41:29
	臨時会	1	1	1	0:14
	全員協議会	23	23	23	19:50
令和4年	定例会	4	124	18	39:22
	臨時会	0	0	0	-
	全員協議会	21	21	21	24:19
令和5年	定例会	4	125	17	43:54
	臨時会	0	0	0	0:27
	全員協議会	14	14	14	16:45

資料：議会事務局

2) 市議会議決状況

区分	議決件数															選挙等
	市長提出							議員提出				請願				
	可決	修正	否決	認定	同意	承認	継続	可決	否決	推薦	選任	採択	不採択	取下げ	継続	
令和元年	107	-	-	10	25	5	-	5	-	-	5	-	-	-	-	2
令和2年	146	-	-	10	30	10	-	3	-	-	4	-	-	-	-	4
令和3年	85	-	-	10	10	4	-	3	-	-	4	1	-	-	-	2
令和4年	92	-	-	10	24	3	-	4	-	-	4	-	1	-	-	2
令和5年	94	-	-	10	15	5	-	1	-	-	4	-	-	-	-	1

資料：議会事務局

19 議会・行政

3) 年次別委員会開催状況（協議会を含む）

区 分		会議日数				
		令和元年	令和2年	令和3年	令和4年	令和5年
常任	総務文教委員会	9	8	7	10	8
	市民福祉委員会	6	9	6	9	6
	経済建設委員会	7	6	7	7	8
特別	決算審査特別委員会	3	3	3	3	3
	瑞浪恵那道路・新九山ダム建設促進特別委員会	2	1	2	1	1
	広報広聴特別委員会	7	1	3	2	2
	リニア中央新幹線対策特別委員会	2	2	4	1	3
議会運営委員会		18	18	15	19	19

資料：議会事務局

4) 歴代議長

歴代	氏名	就任年月日	退任年月日
初代	後藤 薫 廣	平成16年12月14日	平成17年12月22日
2	後藤 薫 廣	平成17年12月22日	平成18年8月18日
3	山田 幸 典	平成18年8月18日	平成18年12月21日
4	山田 幸 典	平成18年12月21日	平成19年12月21日
5	伊藤 一 治	平成19年12月21日	平成20年11月27日
6	伊東 靖 英	平成20年12月5日	平成21年12月18日
7	伊東 靖 英	平成21年12月18日	平成22年12月22日
8	西尾 公 男	平成22年12月22日	平成23年12月22日
9	西尾 公 男	平成23年12月22日	平成24年11月27日
10	柘 植 羌	平成24年12月5日	平成25年12月20日
11	柘 植 羌	平成25年12月20日	平成26年12月19日
12	堀 誠	平成26年12月19日	平成27年12月22日
13	堀 光 明	平成27年12月22日	平成28年11月27日
14	荒田 雅 晴	平成28年12月5日	平成29年11月28日
15	後藤 康 司	平成29年11月28日	平成30年11月28日
16	後藤 康 司	平成30年11月28日	令和元年11月28日
17	後藤 康 司	令和元年11月28日	令和2年11月27日
18	鵜飼 伸 幸	令和2年12月7日	令和3年11月29日
19	鵜飼 伸 幸	令和3年11月29日	令和4年11月28日
20	千藤 安 雄	令和4年11月28日	令和5年11月28日
21	千藤 安 雄	令和5年11月28日	

資料：議会事務局

19 議会・行政

5) 歴代副議長

歴代	氏名	就任年月日	退任年月日
初代	山田幸典	平成16年12月14日	平成17年12月22日
2	山田幸典	平成17年12月22日	平成18年8月18日
3	伊佐地良一	平成18年8月18日	平成18年12月21日
4	伊佐地良一	平成18年12月21日	平成19年12月21日
5	西尾公男	平成19年12月21日	平成20年11月27日
6	柘植 羌	平成20年12月5日	平成21年12月18日
7	堀 誠	平成21年12月18日	平成22年12月22日
8	渡邊 鈴政	平成22年12月22日	平成23年12月22日
9	柘植 弘成	平成23年12月22日	平成24年11月27日
10	畑村 眞吾	平成24年12月5日	平成25年12月20日
11	堀 光明	平成25年12月20日	平成26年12月19日
12	荒田 雅晴	平成26年12月19日	平成27年12月22日
13	後藤 康司	平成27年12月22日	平成28年11月27日
14	堀井 文博	平成28年12月5日	平成29年11月28日
15	鵜飼 伸幸	平成29年11月28日	平成30年11月28日
16	町野 道明	平成30年11月28日	令和元年11月28日
17	千藤 安雄	令和元年11月28日	令和2年11月28日
18	千藤 安雄	令和2年12月7日	令和3年11月29日
19	町野 道明	令和3年11月29日	令和4年11月28日
20	柘植 孝彦	令和4年11月28日	令和5年11月28日
21	西尾 努	令和5年11月28日	

資料：議会事務局

19 議会・行政

6) 行政組織図 (令和5年4月1日現在)

■ 市長部局

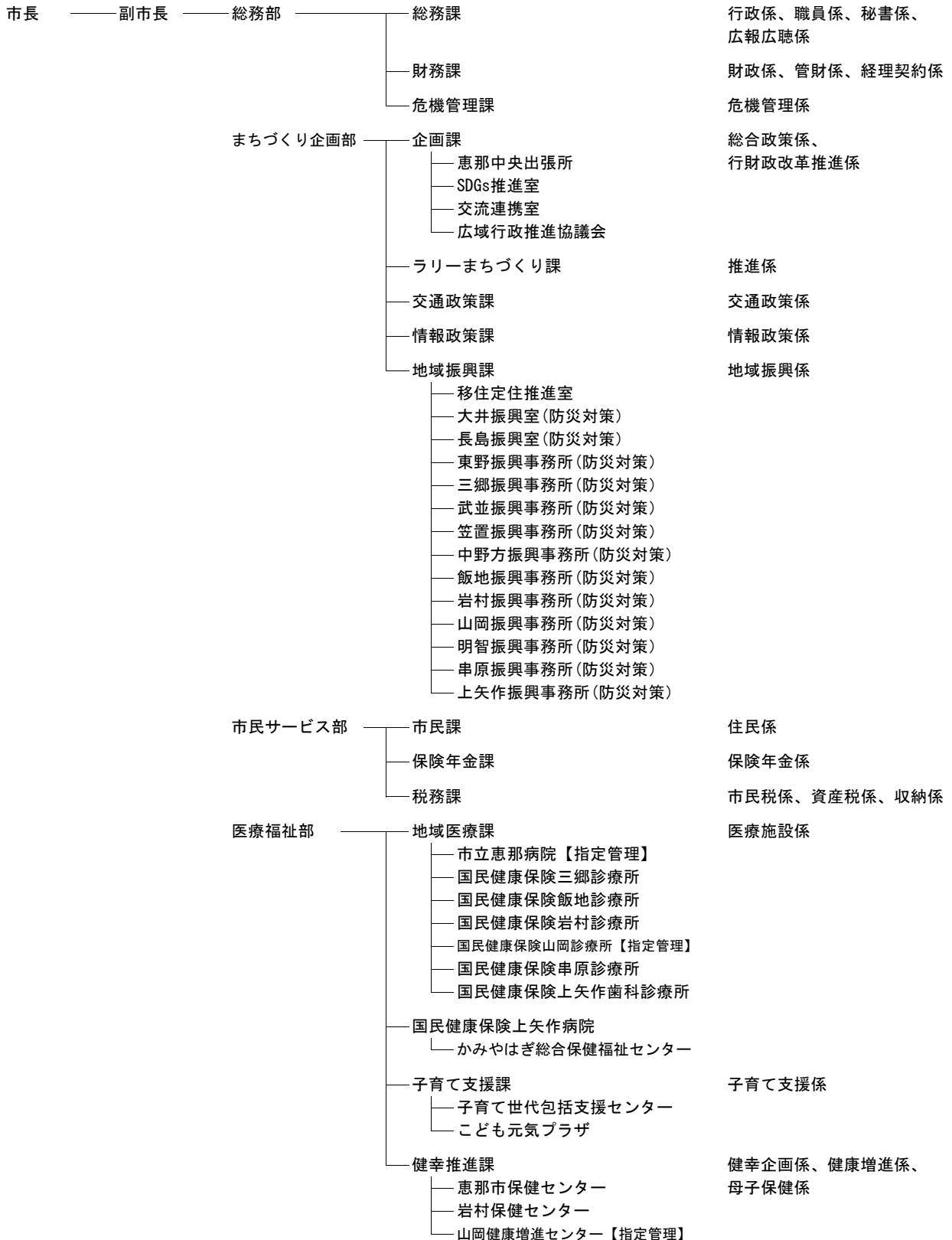

19 議会・行政

■ 市長部局

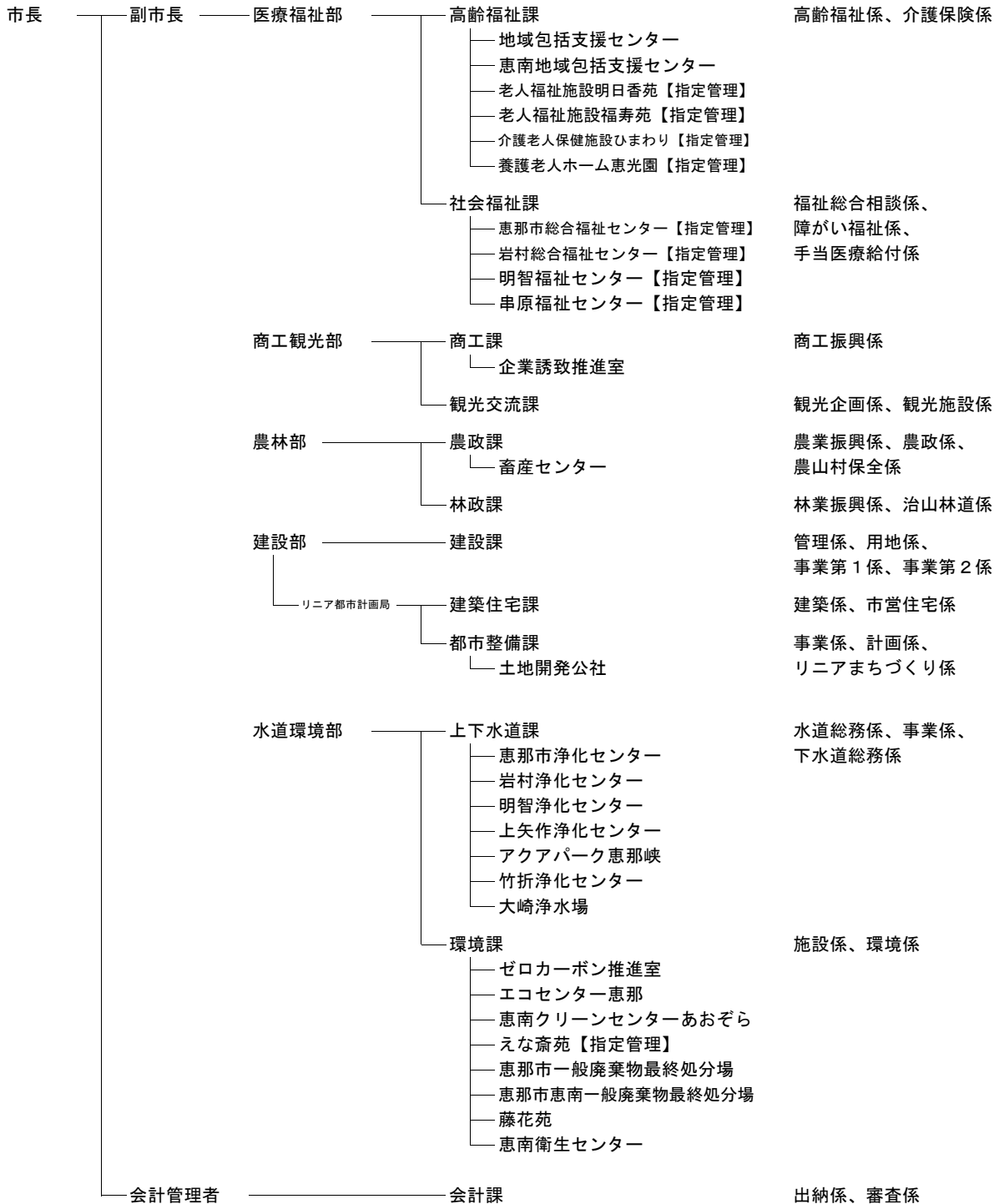

19 議会・行政

Ⅰ 教育委員会

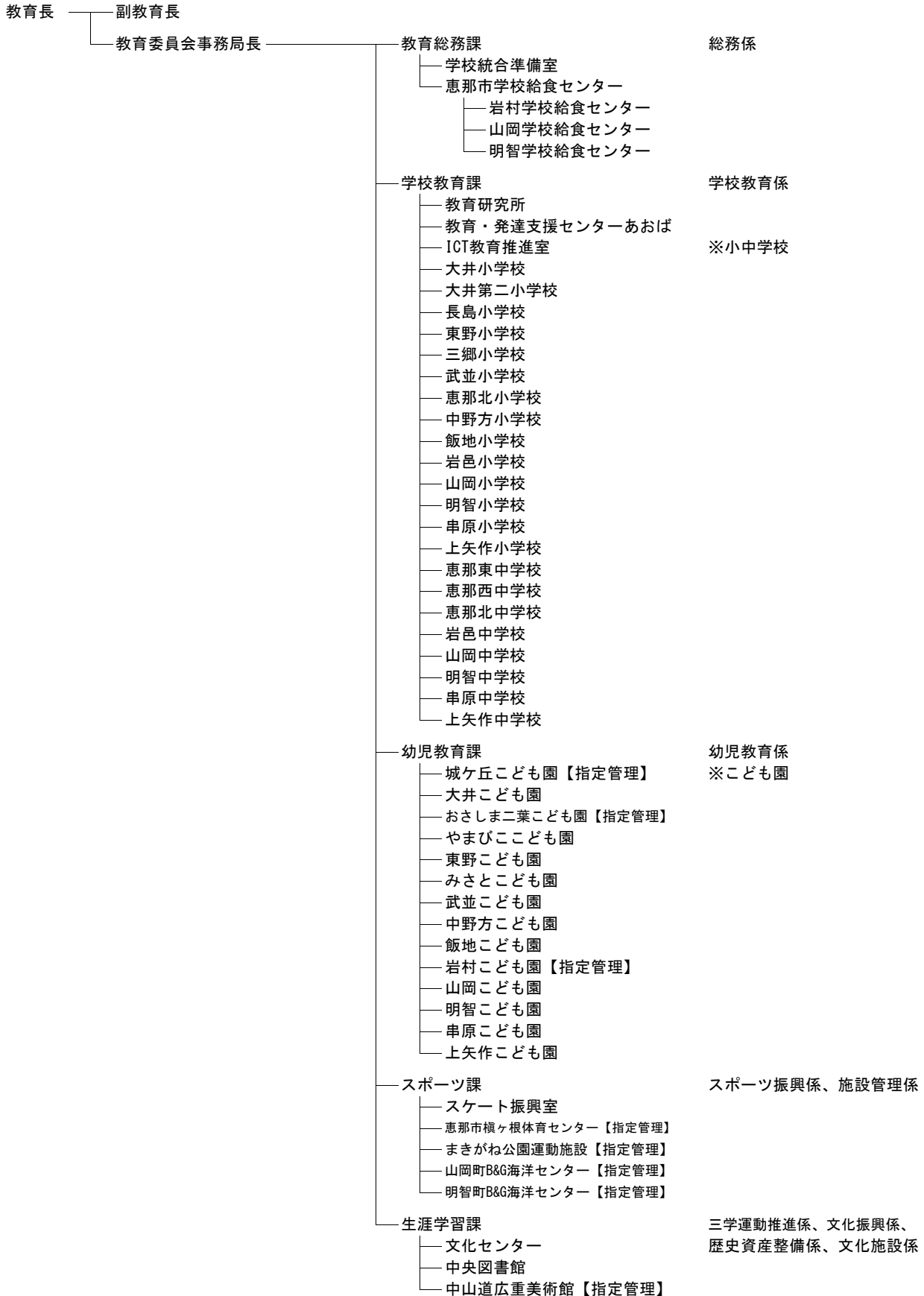

19 議会・行政

■ 議会 ————— 議世事務局

■ 農業委員会 ————— 農業委員会事務局

■ 監査委員 ————— 監査委員事務局

■ 選挙管理委員会 ————— 選挙管理委員会事務局

■ 公平委員会 ————— 公平委員会

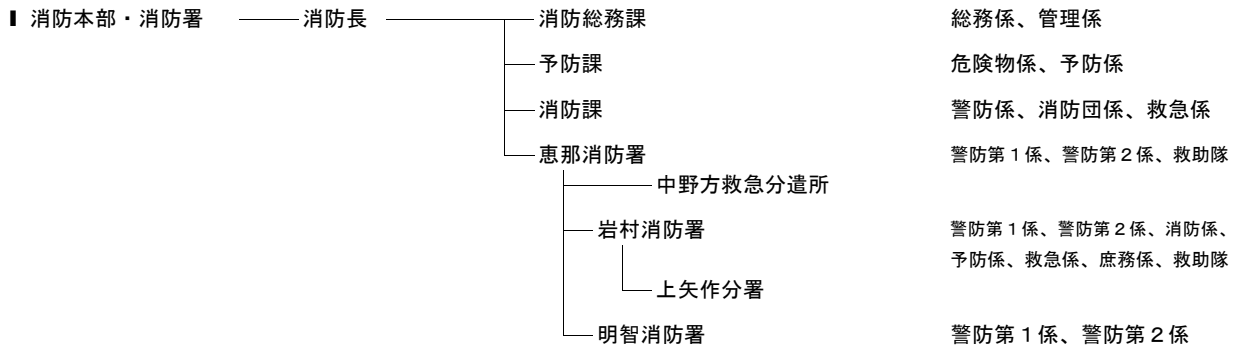

19 議会・行政

7) 歴代市長

歴代	氏名	就任年月日	退任年月日
初代	可知 義明	平成16年11月28日	平成20年11月27日
2	可知 義明	平成20年11月28日	平成24年11月27日
3	可知 義明	平成24年11月28日	平成28年11月27日
4	小坂 喬峰	平成28年11月28日	令和2年11月27日
5	小坂 喬峰	令和2年11月28日	

8) 歴代副市長

歴代	氏名	就任年月日	退任年月日
初代	三宅 良政	平成17年4月1日	平成21年3月31日
2	三宅 良政	平成21年4月1日	平成25年3月31日
3	大塩 康彦	平成25年4月1日	平成29年3月31日
4	大塩 康彦	平成29年4月1日	令和3年3月31日
5	大塩 康彦	令和3年4月1日	

9) 職員数の推移

(単位：人) 各年4月1日現在

区分		平成30年度	令和元年度	令和2年度	令和3年度	令和4年度
一般行政部門	議会	5	5	5	5	5
	総務	117	119	128	127	127
	税務	27	26	25	24	22
	民生	112	110	109	107	101
	衛生	60	62	59	58	53
	農林水産	25	25	26	25	25
	商工	19	19	17	16	19
	土木	35	37	34	32	31
	計	400	403	403	394	383
特別行政部門	教育	54	51	48	40	40
	消防	79	79	79	80	79
	計	133	130	127	120	119
会計部門 公営企業等	病院	87	88	86	82	77
	水道	14	12	10	10	10
	下水道	8	8	8	8	8
	その他	31	30	29	27	27
	計	140	138	133	127	122
合計		673	671	663	641	624

資料:総務課

20 沿革

1) 恵那市の概要

位置・地勢

本市は、岐阜県の南東部に位置し、東は中津川市、長野県（平谷村・根羽村）、西は瑞浪市、南は愛知県（豊田市）、北は加茂郡八百津町・白川町に接しています。

市域は、東西32km、南北36km、面積は504.24km²で、その約78%を山林が占めています。海拔は179mから1,709mで、市北部には笠置山、南東部には焼山をはじめとして標高800mから1,200m前後の山々が連なり、市街地の北部を木曾の御岳を源とする木曾川が、また南部には長野・岐阜・愛知の3県を流れる矢作川があり、美しい山や川に囲まれています。

気候は、太平洋気象の影響を受ける準内陸型の気候です。夏季の気温差が比較的大きく、冬季は寒さがやや厳しくて、降雪量は少量。年間を通じて比較的安定した気候です。

沿革

平成16年10月25日、恵那市、恵那郡岩村町、山岡町、明智町、串原村、上矢作町の1市4町1村が新設合併し、現在の恵那市となりました。

合併前の状況は、次の通りです。

旧恵那市	昭和29年／2町6村が合併し、旧恵那市が誕生
旧岩村町	昭和29年／1町1村が合併し、旧岩村町が誕生
旧山岡町	昭和30年／2村が合併し、旧山岡町が誕生
旧明智町	昭和30年／1町2村が合併し、旧明智町が誕生
旧串原村	明治22年／村制を施行し、旧串原村が誕生
旧上矢作町	昭和31年／2村が合併し、旧上矢作町が誕生

20 沿革

2) 合併までの経緯

時 期	事 項
平成14年 5月16日 6月4日	「えな郡南部地域合併問題検討会議」が恵那市へ合併協議申し入れ 恵那市、岩村町、山岡町、明智町、串原村、上矢作町の6市町村で 「恵那市・恵南町村合併検討協議会（任意協議会）」を設置
平成15年 1月16日 1月21日 2月3日 2月19日 3月 9月26日～10月31日	第8回任意協議会において、基本5項目、議会議員及び一般職職員の 取扱について確認し、法定協議会の設立に合意 6市町村議会において、法定協議会設置議案を議決 恵那市・恵南町村合併協議会（法定協議会）規約が施行、事務局設置 第1回合併協議会開催 以後、原則として会場を恵那市恵南町村交互に開催 「新市まちづくり計画」作成のためのアンケート実施 住民説明会を19会場で開催
平成16年 4月6日～4月26日 4月28日 5月10日 5月12日 7月8日 7月26日 10月13日 10月25日	住民説明会を15会場で開催 合併協定調印式 6市町村議会において合併に関する議案を議決 岐阜県へ廃置分合申請書を提出 岐阜県議会で廃置分合議案を議決 総務大臣により6市町村の廃置分合が告示 第25回合併協議会（最終）開催 新恵那市誕生

20 沿革

3) 恵那市のあゆみ

時 期	事 項
平成16年 10月 11月	恵那市、岩村町、山岡町、明智町、串原村、上矢作町が合併、新「恵那市」誕生 初代市長に可知義明氏が就任
平成17年 1月 10月 12月	地域自治区の条例を制定 市の花「ササユリ」、市の木「ハナノキ」を制定 火葬場「えな斎苑」が完成 「岐阜県クリスタルパーク恵那スケート場」がオープン
平成18年 4月 12月	「恵那市総合計画」、「恵那市行財政改革大綱」が始まる 岩村城が「日本百名城」に認定される 山岡細寒天が地域ブランドに認定される
平成19年 4月 7月 10月	ケーブルテレビが開局 恵那南高等学校が開校 「恵那市中央図書館」がオープン 上矢作町に県下初の風力発電施設が誕生 恵那市女性消防隊が全国女性消防操法大会で優勝
平成20年 1月 3月 11月 12月	「こども元気プラザ」がオープン 伊藤喜美氏の名誉市民推挙式 日本大正村で「日本三村サミット」を開催 明知鉄道「極楽駅」が開業
平成21年 3月 10月 11月	恵那市防災センターの運用開始 「嚶鳴フォーラムin恵那 市長サミット」を開催 「市制5周年記念式典」を開催

20 沿革

西 暦	事 項
平成22年	
7月	恵那テクノパーク第3期拡張工事が完成
9月	「えなてらす」がオープン
平成23年	
4月	「三学のまち恵那」を宣言 「恵那市総合計画 後期計画」、「恵那市第2次行財政改革大綱」が始まる
6月	JR東海がリニア中央新幹線の県内中央駅を中津川市と発表
7月	「大正百年記念式典」を開催
9月	豪雨により、中野方町に初めて避難勧告が出される
12月	静岡県掛川市と災害時相互応援協定を締結
平成24年	
1月	「ぎふ清流国体 スピードスケート競技」が開催される
2月	静岡県伊豆市と災害時相互応援協定を締結
4月	「ふれあいエコプラザ」がオープン
6月	「リニアまちづくり構想市民委員会」を設置
10月	「ぎふ清流国体 弓道競技」が開催される
平成25年	
6月	嚶鳴協議会で災害時相互応援協定を締結
11月	国道19号恵那－中津川間の4車線化が完成
平成26年	
3月	吉田小学校が閉校し、明智小学校と統合
9月	「恵那市こども園設置条例」が可決
10月	「市制10周年記念式典」を開催 市公式キャラクター「エーナ」を発表
11月	市役所西庁舎が竣工
平成27年	
3月	中野方町こども園が完成、市内16園で幼保連携型認定こども園がスタート
5月	日本大正村3代目村長に竹下景子さんが就任

20 沿革

西 暦	事 項
平成27年 6月	「健幸都市」を宣言
平成28年 4月 10月 11月	「恵那市第2次総合計画」、「恵那市第3次行財政改革大綱」が始まる 新市立恵那病院が竣工 初代市長の可知義明氏が退任、新市長に小坂喬峰氏が就任
平成29年 4月 8月 10月 11月	市立恵那病院に産婦人科が開設される 「恵那くらしビジネサポートセンター」がオープン 市内全ての小学校にタブレット端末を配備 女性ラリー「L1RALLY in 恵那」を初開催
平成30年 4月 5月 9月 10月	中野方救急分遣所が開設 連続テレビ小説「半分、青い。」と関連事業で脚光を浴びる（～9月） 武並小学校の防災活動が内閣総理大臣賞を受賞 瑞浪恵那道路恵那工区的全線事業化、中心杭打ち式を挙行
平成31年 3月 4月	二葉こども園と長島こども園が閉園 おさしま二葉こども園が開園
令和元年 9月 10月	笠置峡ボートカヌー場がポーランド共和国の東京オリンピック事前キャンプ地に決定 「市制15周年記念式典」を開催
令和2年 1月 4月 10月	「麒麟がくる ぎふ恵那 大河ドラマ館」が開館 地域商社「一般社団法人ジバスクラム恵那」を設立 恵那中央出張所「えなえーる」オープン 「恵那峡ビジターセンター」がオープン ギガスクール構想に基づくICTを活用した新しい学びがスタート

20 沿革

西 暦	事 項
令和3年	
3月	「第76回国民体育大会（ぎふクリスタル国体2021）」が開催される
5月	地域新電力会社「恵那電力（株）」を設立
8月	ポーランド共和国カヌー連盟が笠置峡などで東京オリンピックの事前合宿を実施
10月	「東濃5市消防指令業務の協議に関する覚書」を締結
令和4年	
3月	「ゼロカーボンシティえな」を宣言
4月	「Hoko.Glamping」がオープン
5月	「SDGs未来都市」、「自治体SDGSモデル事業」に選定される
6月	リニア中央新幹線長島トンネルの掘削工事が始まる
10月	「全国山城サミット」を開催
11月	「フォーラムエイト ラリージャパン2022」が開催される 「子ども嚶鳴フォーラムin恵那」を開催
令和5年	
4月	「ICT教育らぼ」がオープン
5月	「恵那南地区統合中学校準備委員会」を設立
6月	中央公園がリニューアルオープン 「恵那岩村の山城・城下町と農村風景めぐり」が「NEXT GIFU HERITAGE」に認定される
7月	「恵那未来キャンパス」がオープン
11月	「フォーラムエイト ラリージャパン2023」が開催される 「第13回全国発酵食品サミットinえな」を開催

4) 藩政から現在まで

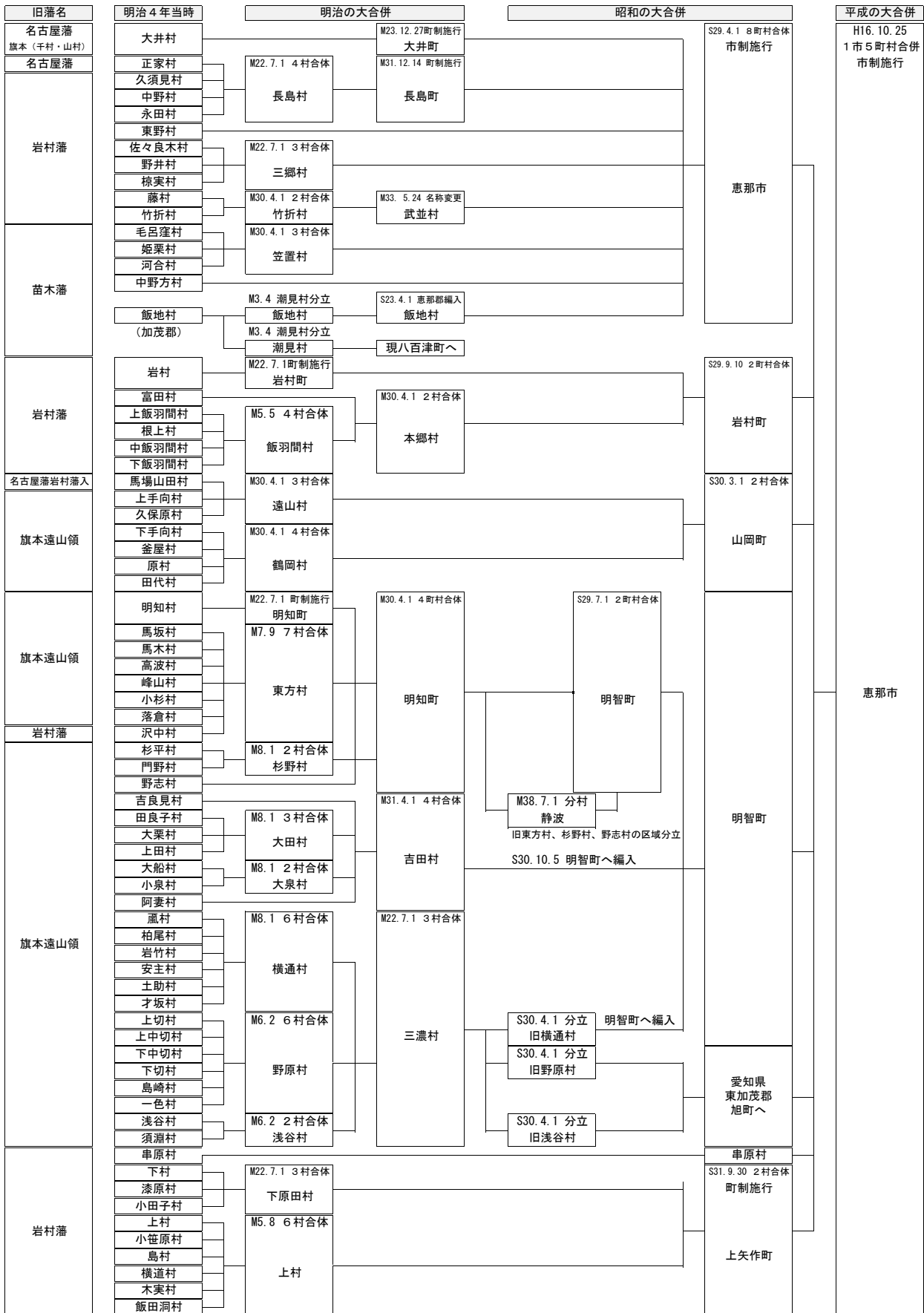

令和6年3月発行

令和5年版

恵那市統計書

編集発行 恵那市まちづくり企画部企画課

〒509-7292 岐阜県恵那市長島町正家一丁目1番地1

TEL 0573-26-2111

ホームページ <https://www.city.ena.lg.jp/>
