

令和2年版

恵那市統計書



岐阜県恵那市

市章

(平成16年10月25日 告示)



この市章は、エナを図案化し、太陽と飛翔する鳥を表現し、翼の6枚の羽は、合併した六つの市町村を表している。輝き昇る日の中を天空の一点を目指し合併した六つの市町村が左右の翼となり、三角形の中央の市民が一致団結し希望に満ちて、市の飛躍と発展を図る姿を象徴している。

市の花と市の木

(平成17年10月8日 告示)



市の花 ささゆり



市の木 ハナノキ

恵那市民憲章

(平成16年10月25日 制定)

わたくしたち恵那市民は

- 一 仕事にはげみ 豊かなまちをつくりましょう
- 一 自然を愛し 美しいまちをつくりましょう
- 一 教養をたかめ 文化のまちをつくりましょう
- 一 きまりを守り 住みよいまちをつくりましょう
- 一 お互いに助け合い 明るいまちをつくりましょう

恵那市公式キャラクター「エーナ」



プロフィール

豊かな自然のエネルギーから生まれた妖精

- ・誕生日 10月25日（合併の日）
- ・年齢 秘密。妖精は人間とは成長の仕方が違うんだって
- ・好きなこと 人と遊ぶことが大好き
- ・趣味 さんぽ。市内をぶらぶらお散歩しています。
- ・性格 元気いっぱい。ちょっとおませさん。
- ・口癖 語尾に「ナ」がつく。「恵那はえーナ」ってよく言う（ホームページなどでのコメントのときの口調）

特徴

- ・「頭」 全体は栗きんとんの形。てっぺんは青い山脈の恵那山をイメージ
- ・「目」 栗の形
- ・「眉」 イガの形
- ・「服」 坂折の棚田をイメージ。上から、苗の緑、稲穂の黄色、田の神祭りの灯りのオレンジをイメージしている
- ・市の花「ササユリ」を頭の飾りに、市の木「ハナノキ」はしっぽになっている

凡 例

1. 本書は、恵那市の市勢に関する統計資料を収録したものです。
2. 資料は、官公署、団体、会社から収集したもの、または恵那市で直接収集したものが、その出所を各表の右下に掲げています。
3. 各表中、原則として「年」は1月から12月までの暦年（または12月31日現在）、「年度」は4月から翌年3月まで（または翌年3月31日現在）です。
4. 数字の単位は各表の右上に注記し、項目ごとに異なるものは表中に記入してありますが、一見して明らかなものは省略したものが、あります。
5. 数字の単位未満は、原則として四捨五入してありますので、総数と内訳の合計が必ずしも一致しない場合があります。
6. 統計表中、符号の用法は次のとおりです。
 - 「0」・・・・・・・・単位未満
 - 「－」・・・・・・・・該当なし
 - 「…」・・・・・・・・不詳
 - 「X」・・・・・・・・数値が秘匿されているもの
 - 「△」・・・・・・・・負数
7. 合併以前の旧市町村の数値は、現在の恵那市の境域に合わせて組み替えして掲載しています。その際、各表の上部左端に「現在の市町村域に基づき組み替えたもの」と注記してあります。
8. 統計表のうち、国指定統計について岐阜県または市で独自集計しているものは、後日、国の統計主管省で公表する数値と相違する場合があります。
9. 本表に掲げた数字のうち、これまでに発表した数字と異なるものがあるときは、その後修正したためである。

総 目 次

	絵 で 見 る 市 民 生 活	6
	岐 阜 県 か ら み た 恵 那 市 の 位 置	8
	概 況 (図 表)	9
1	土 地 ・ 気 象	13
2	住 民 基 本 台 帳 登 録 人 口	15
3	国 勢 調 査	21
4	事 業 所	43
5	商 業	50
6	製 造 業	52
7	農 林 業	54
8	電 気 ・ 水 道	60
9	運 輸 ・ 通 信	61
10	社 会 福 祉	65
11	公 共 土 木 ・ 住 宅 建 設	70
12	保 健 ・ 衛 生	73
13	教 育 ・ 文 化	78
14	司 法 ・ 警 察 ・ 消 防	91
15	市 民 所 得	93
16	市 の 財 政	95
17	選 挙	99
18	観 光	100
19	議 会 ・ 行 政	103
20	沿 革	110

人口密度



98.3人/km²

世帯人口



2.5人/世帯

絵で見る 市民生活

出生



0.7人/日

死亡



2.1人/日

転入

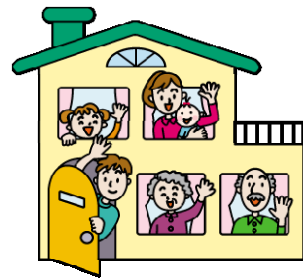

4.0人/日

転出



4.3人/日

結婚



2.1日に1件

離婚



5.7日に1件

教員



小学生11.4人に1人
中学生9.9人に1人

消防職員



251.6世帯に1人

火災



17.4日に1件

救急車出動



6.4件／日

交通事故



6.3日に1件

犯罪



0.4件／日

し尿



48.9kℓ／日

注)公共下水道処理を除く

可燃ごみ



33.0 t／日

医師



〈病院〉市民786.4人に1人
〈歯科〉市民1,457.2人に1

病院・一般診療所

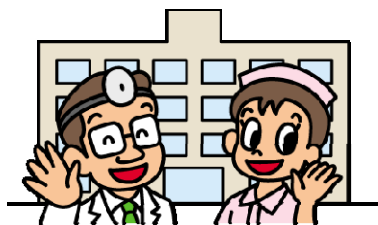

〈病院〉441.8世帯に1カ所
〈歯科〉994.0世帯に1カ所

自動車



2.3台／世帯

恵那駅乗降人員



6,205.5人／日

水道

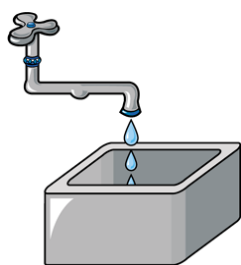

1人 382.9ℓ／日

下水道普及率



58.0%

※令和2年4月1日現在の人口と世帯数(外国人を含む)を用いて算出。ただし、各種調査によって基準日は異なる。

岐阜県からみた恵那市の位置

項 目	単 位	恵那市	岐阜県	資料出所(調査の時期)
面 積	km ²	504.24	10,621.29	国土地理院 (H29.10.1)
人 口	人	51,073	2,031,903	国勢調査(H27.10.1)
世 帯 数	世帯	18,106	753,212	〃
人 口 密 度	1km ² 当たり	101.3	191.3	〃
15 歳 未 満 人 口 割 合	%	12.5	13.2	〃
15 ～ 64 歳 人 口 割 合	%	54.9	58.7	〃
65 歳 以 上 人 口 割 合	%	32.6	28.1	〃
性 比 (女 100 人 に つ き 男)	人	93.5	93.9	〃
就 業 者 数	人	25,767	1,015,916	国勢調査(H27.10.1)
第 1 次 産 業 就 業 者 数	人	1,435	31,350	〃
第 2 次 産 業 就 業 者 数	人	9,108	326,393	〃
第 3 次 産 業 就 業 者 数	人	14,980	627,696	〃
分 類 不 能	人	244	30,477	〃
総 農 家 数	戸	3,618	60,790	農林業センサス(H27.2.1)
専 業 農 家 数	戸	378	5,770	〃
第 1 種 兼 業 農 家 数	戸	99	1,904	〃
第 2 種 兼 業 農 家 数	戸	1,420	20,837	〃
自 給 的 農 家 数	戸	1,721	32,279	〃
経 営 耕 地 面 積	ha	1,783	31,564	〃
事 業 所 総 数	—	2,620	98,527	経済センサス活動調査(H28.6.1) ※公務を除く
事 業 所 従 業 者 数	人	22,577	880,780	〃
製 造 業 事 業 所 数 (従 業 者 4 人 以 上)	—	163	5,487	工業統計調査(R1.6.1)
製 造 業 従 業 者 数 (〃)	人	7,000	204,629	〃
製 造 品 出 荷 額 等 (〃)	万円	16,577,201	588,971,066	〃
商 店 数	—	516	20,046	経済センサス活動調査(H28.6.1)
商 業 従 業 者 数	人	3,301	142,476	〃
年 間 商 品 販 売 額	百万円	79,743	4,442,174	〃
市 内 総 生 産	百万円	200,756	7,920,765	岐阜県の市町村経済計算(H30年度)
人 口 1 人 当 たり 市 民 所 得	千円	2,847	2,919	〃
歳 入 総 額	億円	288	8,914	市町村別決算状況調 (H30年度)
歳 出 総 額	億円	272	6,983	〃
実 質 公 債 費 比 率	%	3.0	6.6	地方公共団体の主要財政指標一覧(H30年度)
財 政 力 指 数	—	0.46	0.56	〃
高 校 進 学 率	%	99.5	98.8	学校基本調査(R2.5.1)
生 活 保 護 率	‰	1.9	5.9	生活保護の状況(R1年度)

人口の概況

● 人口構造

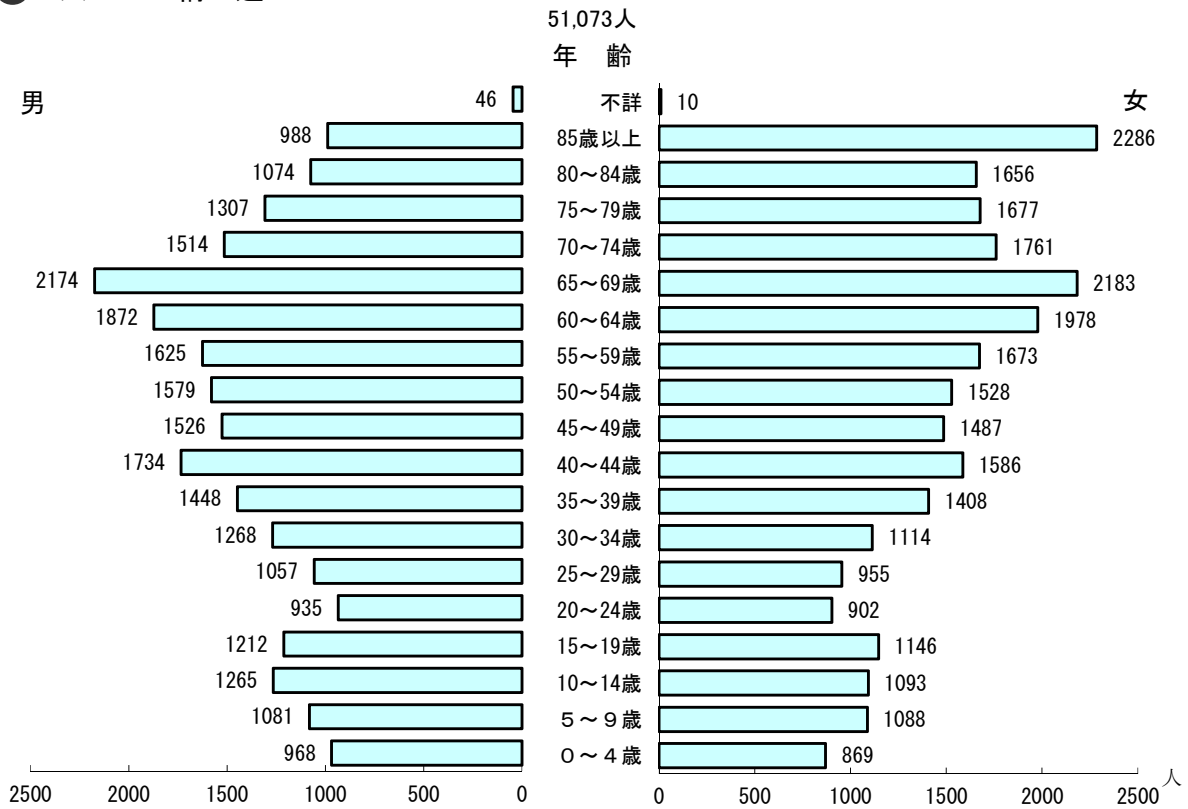

● 15歳以上就業者の産業(大分類)別比率の推移

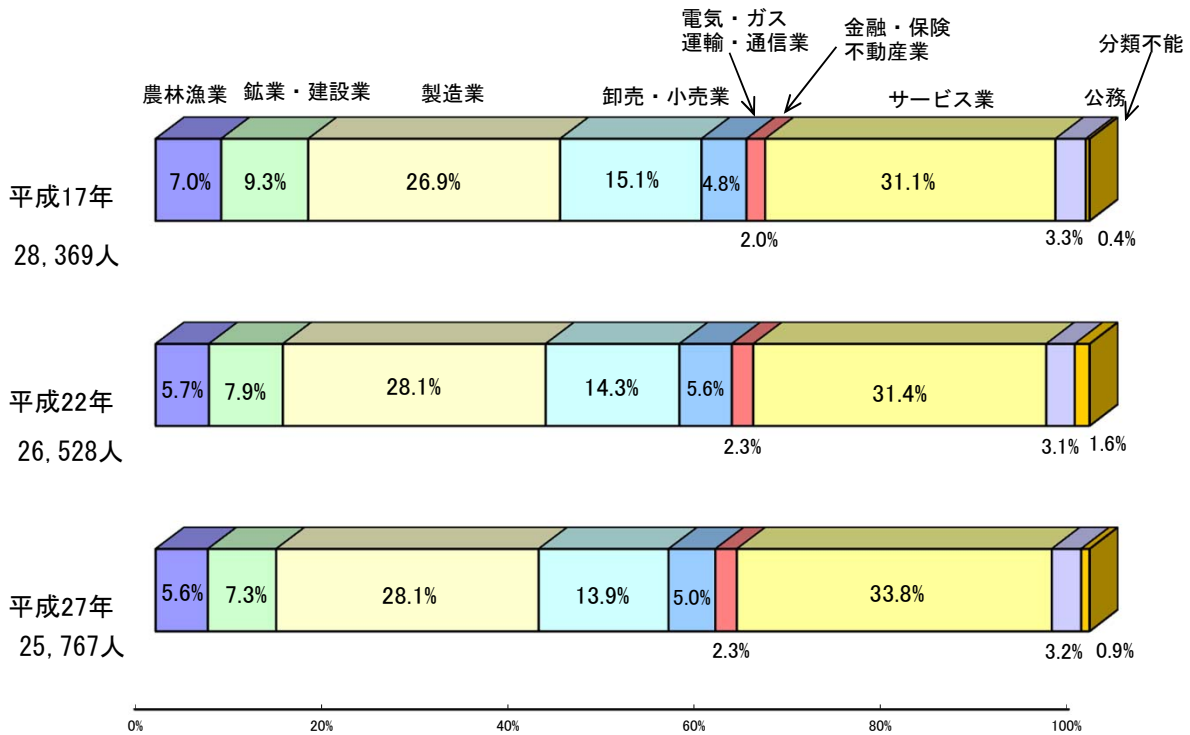

事業所の概況

● 産業別事業所数、従業者数とその推移

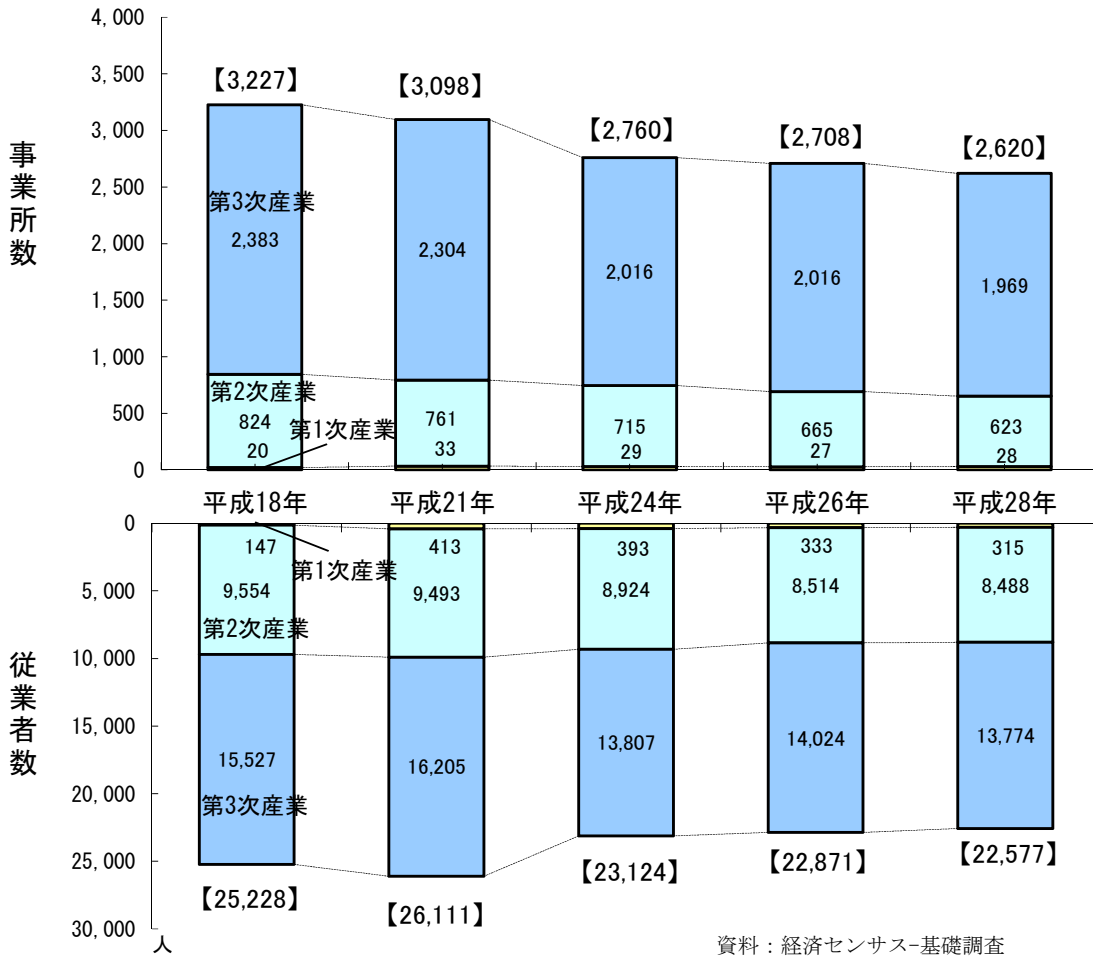

● 産業別従業員数、事業所数と構成比

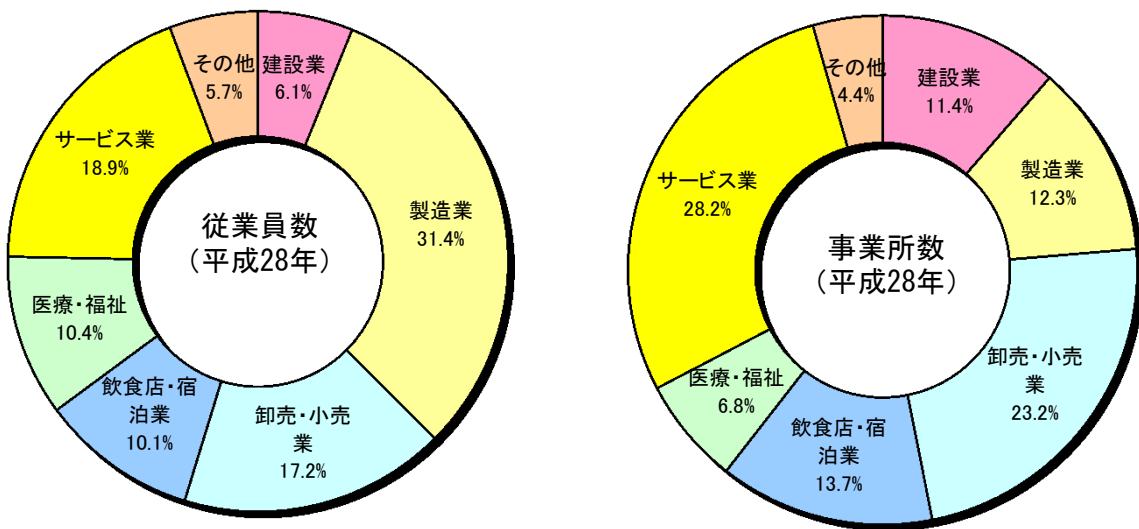

※ 業種は、公務を除く

資料：平成28年経済センサス-活動調査

商業の概況

● 産業別事業所数、従業者数、年間商品販売額とその構成比（％）

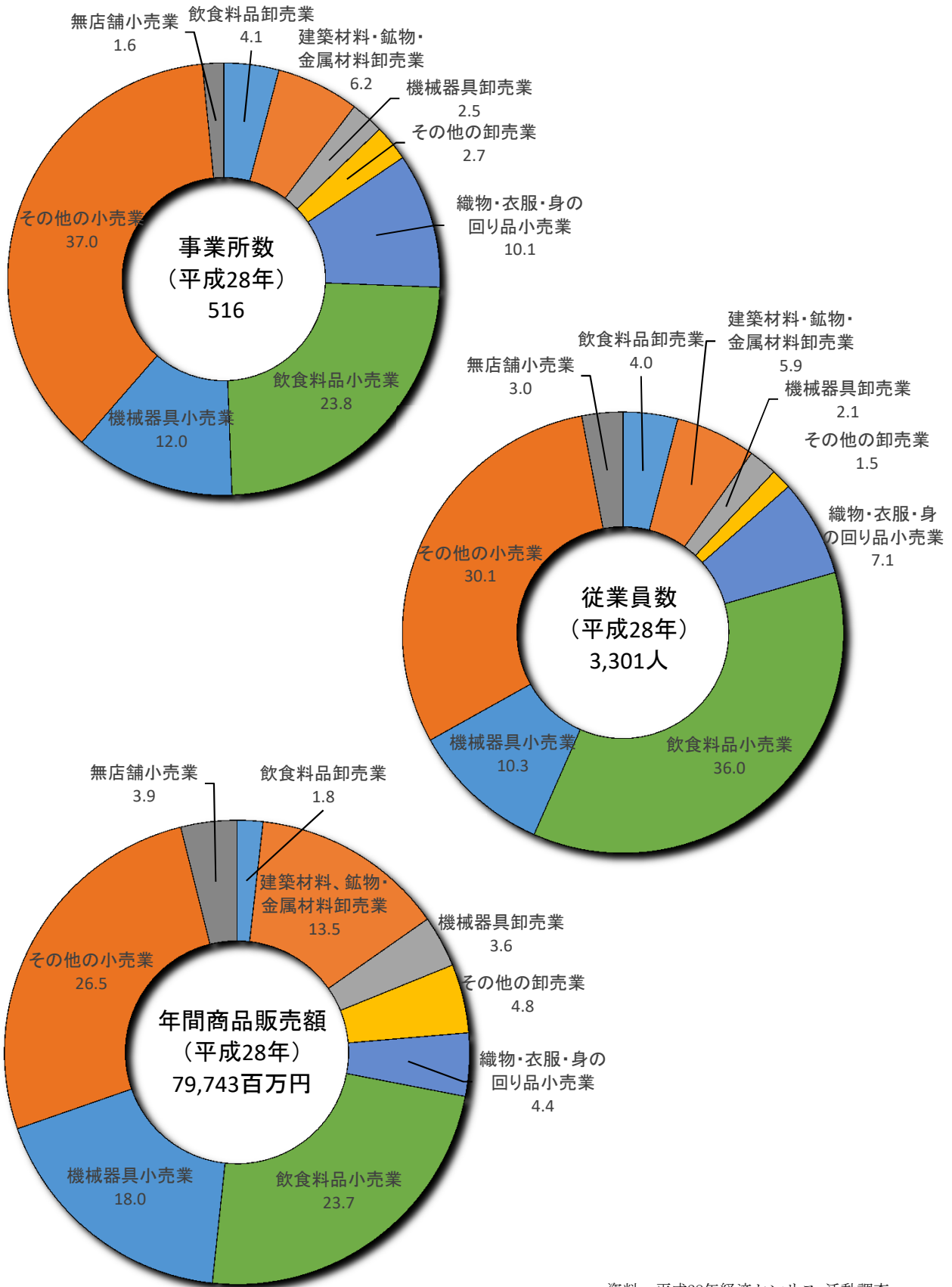

資料：平成28年経済センサス-活動調査

工業の概況

● 従業者規模別事業所数の推移（4人以上事業所）

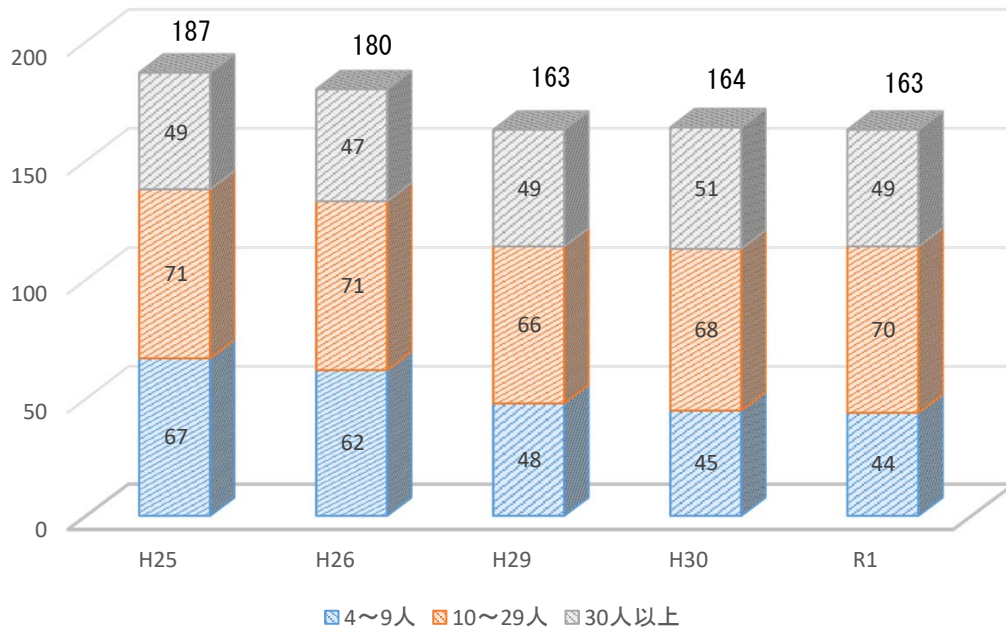

資料：各年工業統計調査

● 産業別従業者数、事業所数とその構成比

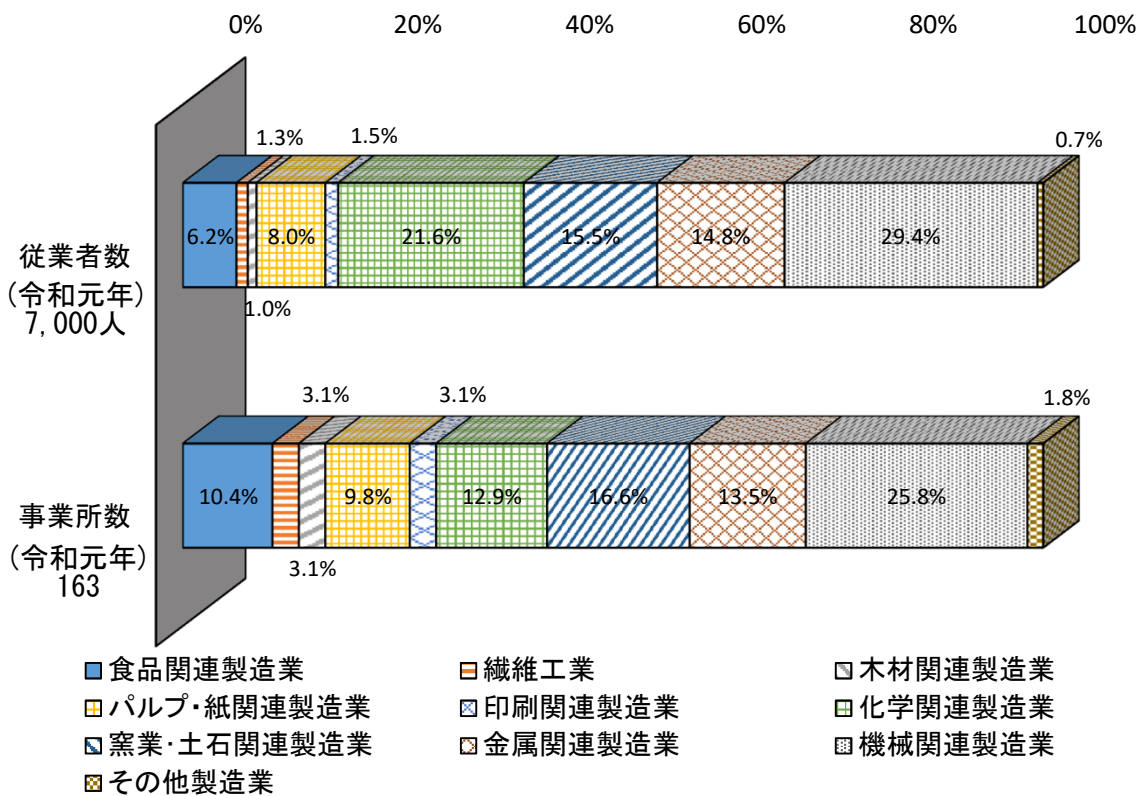

資料：令和元年工業統計調査



1 土地・気象

1) 面積と位置・市役所の位置

方位	地名	経度	方位	地名	緯度
極東	上矢作町合川	137度36分	極南	串原矢作川	35度13分
極西	飯地町川平	137度15分	極北	中野方町字高峰	35度32分

恵那市の面積

東西	32 km
南北	36 km
面積	504.24 km ²

本庁舎の位置

東経	137度24分46秒
北緯	35度26分57秒
海拔	278.5m

地区別面積

(単位：km²)

区分	恵那市	大井町	長島町	東野	三郷町	武並町	笠置町
面積	504.24	11.55	29.03	17.15	24.92	21.47	25.54
構成比	100.00	2.29	5.76	3.40	4.94	4.26	5.07

区分	中野方町	飯地町	岩村町	山岡町	明智町	串原	上矢作町
面積	23.64	19.28	34.36	60.97	67.14	38.22	130.97
構成比	4.69	3.82	6.81	12.09	13.32	7.58	25.97

資料：国土地理院/企画課

*平成26年10月1日より国土地理院の面積計測方法が電子国土基本図データにより直接面積を計測する方法となり
恵那市の総面積が変更されました。各地区別面積については従前の面積構成比を元に算出しています。

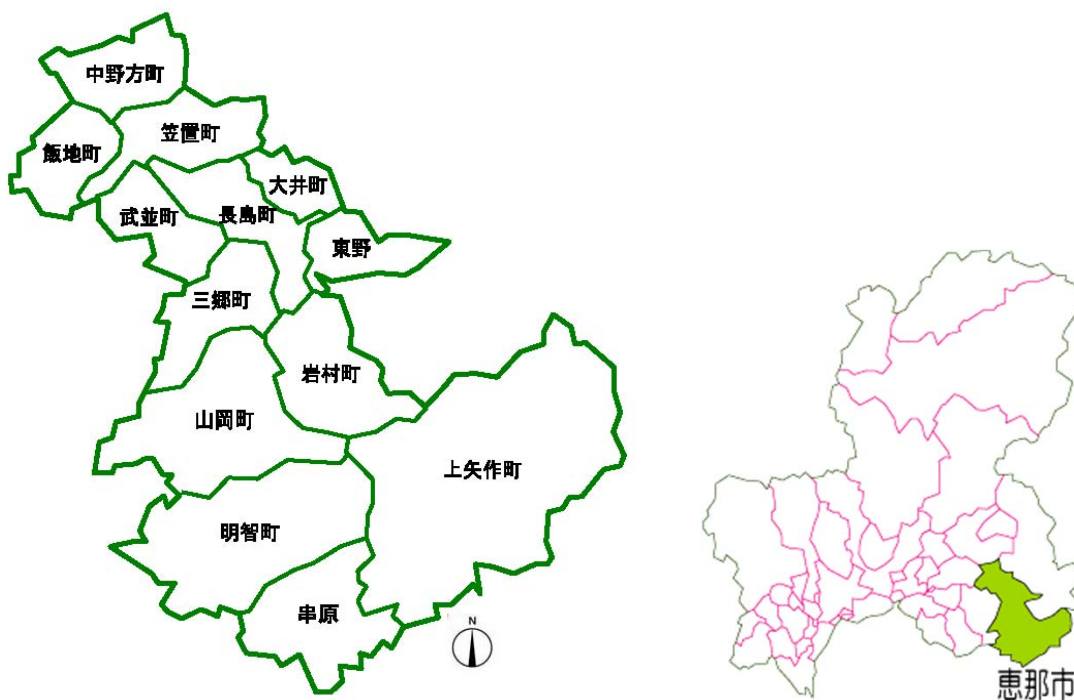



1 土地・気象

2) 地目別土地面積

(単位：ha) 1月1日現在

区 分	総面積	耕 地	森 林	原 野	宅 地	雑種地	その他
令和2年	50,424	3,289	27,692	1,005	1,517	9,332	7,589

資料：税務課

3) 気象

気温・降水量

(単位：℃・mm)

区 分	気 温			降 水 量	
	最 高	最 低	平 均	年間降水量	日最大降水量
平成 27 年	36.6	-10.0	14.1	1,848.5	113.5
28 年	35.4	-8.3	12.9	1,682.5	90.0
29 年	38.8	-10.1	14.0	1,882.5	120.0
30 年	36.5	-7.7	14.1	1,707.0	76.0
令和 元 年	37.7	-7.0	14.0	2,016.5	137.0

資料：気象庁ホームページ

月別風速・雨量・気温の状況

月 別	風			降水量 (合計)	気 温		
	平均風速	最大風速			平 均	最 高	最 低
		風速	風向				
令和 元 年	m/s	m/s	方位	mm	℃	℃	℃
1 月	1.3	8.3	南西	65.5	4.2	14.5	-5.4
2 月	1.6	8.2	南西	82.5	3.6	18.0	-7.0
3 月	1.7	7.6	西	164.5	7.6	22.3	-4.2
4 月	2.0	10.3	南西	121.0	10.4	26.0	-1.3
5 月	1.7	7.0	南西	153.0	17.8	31.1	5.6
6 月	1.6	7.0	南西	316.0	22.2	32.6	13.6
7 月	1.5	9.5	西南西	626.0	23.4	33.8	17.2
8 月	1.5	6.4	南西	37.5	27.3	37.7	19.3
9 月	1.4	6.9	南南西	157.0	22.7	34.7	11.3
10 月	1.2	6.0	西	221.5	14.9	28.4	0.9
11 月	1.2	6.7	西	52.5	10.1	23.3	-0.1
12 月	1.4	8.2	西	19.5	3.6	15.8	-5.9

資料：気象庁ホームページ



2 住民基本台帳人口

1) 住民基本台帳による地域別人口及び世帯数

注)世帯数・人口には外国人を含む

全 地 域

各年4月1日現在

区 分	世帯数 (戸)	男 (人)	女 (人)	計 (人)
平成28年	19,524	25,094	26,866	51,960
29年	19,550	24,843	26,406	51,249
30年	19,658	24,592	26,038	50,630
31年	19,859	24,429	25,771	50,200
令和2年	19,879	24,167	25,378	49,545

地 区 別

大井町

各年4月1日現在

区 分	世帯数 (戸)	男 (人)	女 (人)	計 (人)
平成28年	5,288	6,407	6,833	13,240
29年	5,311	6,406	6,752	13,158
30年	5,405	6,459	6,764	13,223
31年	5,483	6,456	6,748	13,204
令和2年	5,520	6,408	6,682	13,090

長島町

区 分	世帯数 (戸)	男 (人)	女 (人)	計 (人)
平成28年	3,775	4,715	5,004	9,719
29年	3,774	4,679	4,926	9,605
30年	3,770	4,617	4,835	9,452
31年	3,809	4,628	4,804	9,432
令和2年	3,847	4,626	4,789	9,415

東野

区 分	世帯数 (戸)	男 (人)	女 (人)	計 (人)
平成28年	618	837	884	1,721
29年	626	843	869	1,712
30年	632	842	869	1,711
31年	635	847	856	1,703
令和2年	627	844	833	1,677



2 住民基本台帳人口

三郷町

区 分	世帯数 (戸)	男 (人)	女 (人)	計 (人)
平成28年	856	1,184	1,277	2,461
29年	856	1,161	1,254	2,415
30年	859	1,155	1,258	2,413
31年	865	1,138	1,236	2,374
令和2年	868	1,126	1,209	2,335

武並町

区 分	世帯数 (戸)	男 (人)	女 (人)	計 (人)
平成28年	1,177	1,579	1,601	3,180
29年	1,203	1,563	1,607	3,170
30年	1,218	1,546	1,574	3,120
31年	1,257	1,531	1,589	3,120
令和2年	1,251	1,520	1,572	3,092

笠置町

区 分	世帯数 (戸)	男 (人)	女 (人)	計 (人)
平成28年	448	627	666	1,293
29年	445	622	652	1,274
30年	439	612	634	1,246
31年	432	598	613	1,211
令和2年	433	596	604	1,200

中野方町

区 分	世帯数 (戸)	男 (人)	女 (人)	計 (人)
平成28年	541	749	882	1,631
29年	541	731	864	1,595
30年	547	720	838	1,558
31年	557	720	833	1,553
令和2年	555	716	812	1,528

飯地町

区 分	世帯数 (戸)	男 (人)	女 (人)	計 (人)
平成28年	243	311	355	666
29年	247	301	341	642
30年	252	300	328	628
31年	251	299	336	635
令和2年	258	295	328	623



2 住民基本台帳人口

岩村町

区 分	世帯数 (戸)	男 (人)	女 (人)	計 (人)
平成28年	1,872	2,472	2,670	5,142
29年	1,856	2,440	2,614	5,054
30年	1,862	2,404	2,572	4,976
31年	1,889	2,379	2,538	4,917
令和2年	1,897	2,350	2,519	4,869

山岡町

区 分	世帯数 (戸)	男 (人)	女 (人)	計 (人)
平成28年	1,541	2,166	2,278	4,444
29年	1,543	2,152	2,233	4,385
30年	1,549	2,103	2,198	4,301
31年	1,546	2,049	2,149	4,198
令和2年	1,532	1,982	2,085	4,067

明智町

区 分	世帯数 (戸)	男 (人)	女 (人)	計 (人)
平成28年	2,062	2,688	2,947	5,635
29年	2,048	2,620	2,855	5,475
30年	2,036	2,558	2,780	5,338
31年	2,054	2,537	2,726	5,263
令和2年	2,030	2,498	2,643	5,141

串原

区 分	世帯数 (戸)	男 (人)	女 (人)	計 (人)
平成28年	305	396	419	815
29年	313	391	417	808
30年	311	377	398	775
31年	311	375	388	763
令和2年	307	368	379	747

上矢作町

区 分	世帯数 (戸)	男 (人)	女 (人)	計 (人)
平成28年	798	963	1,050	2,013
29年	787	934	1,022	1,956
30年	778	899	990	1,889
31年	770	872	955	1,827
令和2年	754	838	923	1,761

資料：市民課



2 住民基本台帳人口

2) 人口動態

(単位：人) 各年10月1日～翌年9月30日

区 分	自然動態			社会動態			
	出生	死亡	増減 (出生-死亡)	転入			
				県内	県外	その他	総数
平成26～27年	319	717	△ 398	596	667	-	1,263
27～28年	290	732	△ 442	593	658	6	1,257
28～29年	297	780	△ 483	564	717	8	1,289
29～30年	300	687	△ 387	604	790	12	1,406
30～令和元年	266	760	△ 494	621	844	7	1,472

区 分	社会動態				
	転出				増減 (転入-転出)
	県内	県外	その他	総数	
平成26～27年	669	924	-	1,593	△ 330
27～28年	640	749	65	1,454	△ 197
28～29年	657	840	40	1,537	△ 248
29～30年	667	791	36	1,494	△ 88
30～令和元年	617	899	48	1,564	△ 92

資料：岐阜県人口動態統計調査

3) 理由別転入状況

注) 理由区分不詳は、外国人(移動理由は調査していない)及び職権記載等によるもの。

(単位：人) 各年10月1日～翌年9月30日

区 分	転入人員	転入理由					
		職業上	学業上	結婚離婚 縁組	生活環境 の利便性	自然環境上	交通の 利便性
平成26～27年	1,263	458	32	168	169	11	11
27～28年	1,257	485	17	167	168	14	16
28～29年	1,289	472	28	154	142	12	8
29～30年	1,406	506	19	161	200	6	8
30～令和元年	1,472	477	22	98	206	8	2

区 分	転入理由		
	住宅 事情	その他	不詳
平成26～27年	158	92	164
27～28年	166	87	137
28～29年	167	72	234
29～30年	165	82	259
30～令和元年	199	70	390

資料：岐阜県人口動態統計調査



2 住民基本台帳人口

4) 理由別転出状況

注) 理由区分不詳は、外国人(移動理由は調査していない)及び職権記載等によるもの。

(単位：人) 各年10月1日～翌年9月30日

区 分	転出人員	転 出 理 由					
		職業上	学業上	結婚離婚 縁組	生活環境の 利便性	自然環境上	交通の 利便性
平成26～27年	1,593	681	83	285	164	3	13
27～28年	1,454	631	55	254	143	3	21
28～29年	1,537	696	65	256	128	2	19
29～30年	1,494	661	68	204	167	4	19
30～令和元年	1,564	652	69	224	212	1	13

区 分	転 出 理 由		
	住宅 事情	その他	不詳
平成26～27年	146	80	138
27～28年	136	65	146
28～29年	152	80	139
29～30年	149	55	167
30～令和元年	135	70	188

資料：岐阜県人口動態統計調査

5) 外国人住民数状況

(単位：人) 各年4月1日現在

区 分	総数	韓国・朝鮮	中国	ベトナム	ブラジル	フィリピン	その他
平成28年	579	70	140	61	68	140	100
29年	642	66	134	121	73	141	107
30年	702	65	125	178	75	142	117
31年	905	67	135	306	104	142	151
令和2年	972	62	140	360	109	138	163

資料：市民課



2 住民基本台帳人口

6) 恵那市人口分布

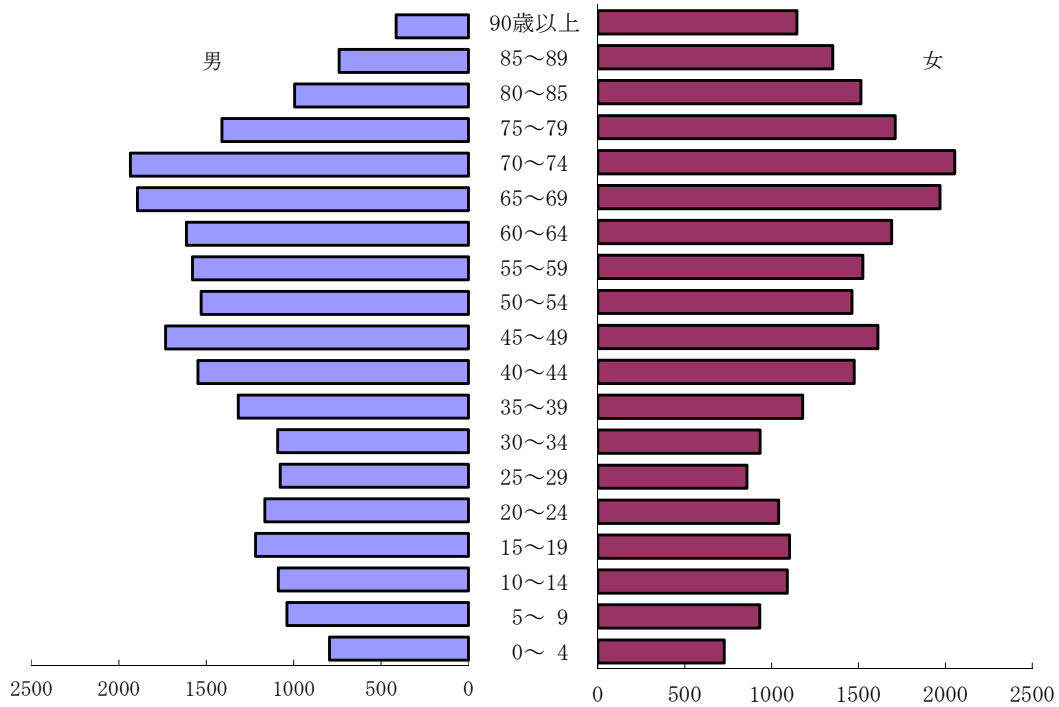

男性 24,167人 48.8 (%)

女性 25,378人 51.2 (%)

区分	男	女	計	構成比 (%)
大正生まれの人	74	336	410	0.83
昭和生まれの人	17,320	18,964	36,284	73.23
平成生まれの人	6,496	5,795	12,291	24.81
令和生まれの人	277	283	560	1.13
計	24,167	25,378	49,545	100.00
90歳以上の人	413	1,146	1,559	3.15
85～89の人	739	1,352	2,091	4.22
80～84の人	994	1,514	2,508	5.06
75～79の人	1,410	1,712	3,122	6.30
70～74の人	1,933	2,054	3,987	8.05
65～69の人	1,893	1,969	3,862	7.79
60～64の人	1,614	1,691	3,305	6.67
55～59の人	1,578	1,526	3,104	6.27
50～54の人	1,528	1,462	2,990	6.03
45～49の人	1,732	1,612	3,344	6.75
40～44の人	1,547	1,476	3,023	6.10
35～39の人	1,317	1,178	2,495	5.04
30～34の人	1,092	934	2,026	4.09
25～29の人	1,076	859	1,935	3.91
20～24の人	1,165	1,041	2,206	4.45
15～19の人	1,217	1,103	2,320	4.68
10～14の人	1,087	1,090	2,177	4.39
5～9の人	1,038	932	1,970	3.98
0～4の人	794	727	1,521	3.07

資料：市民課



3 国勢調査

1) 世帯数及び人口の推移

注) 平成12年以前の人口・世帯数は、平成27年10月1日現在の市町村境界に基づき組み替えたもの。
昭和22年世帯数は不詳。

(単位：世帯、人、%) 各年10月1日現在

区分	世帯数	人口			人口密度 (人/1k m ²)	1世帯 あたり 世帯人員	増加率 (大正9年=100.0)	
		総数	男	女			世帯	人口
大正 9年	9,715	48,861	24,526	24,335	96.9	5.0	100.0	100.0
14年	9,822	51,488	26,004	25,484	102.1	5.2	101.1	105.4
昭和 5年	9,663	51,047	25,583	25,464	101.2	5.3	99.5	104.5
10年	10,042	53,133	26,965	26,168	105.4	5.3	103.4	108.7
15年	9,921	51,348	25,686	25,662	101.8	5.2	102.1	105.1
22年	...	63,300	30,914	32,386	125.5	129.6
25年	11,603	64,517	31,756	32,761	127.9	5.6	119.4	132.0
30年	11,932	62,259	30,577	31,682	123.5	5.2	122.8	127.4
35年	12,628	61,058	29,787	31,271	121.1	4.8	130.0	125.0
40年	13,304	59,046	28,683	30,363	117.1	4.4	136.9	120.8
45年	14,050	57,876	27,962	29,914	114.8	4.1	144.6	118.5
50年	14,898	58,647	28,396	30,251	116.3	3.9	153.4	120.0
55年	15,752	59,161	28,687	30,474	117.3	3.8	162.1	121.1
60年	15,962	59,283	28,728	30,555	117.6	3.7	164.3	121.3
平成 2年	16,078	58,044	28,116	29,928	115.1	3.6	165.5	118.8
7年	17,007	58,107	28,111	29,996	115.2	3.4	175.1	118.9
12年	17,634	57,274	27,785	29,489	113.6	3.2	181.5	117.2
17年	18,136	55,761	26,966	28,795	110.6	3.1	186.7	114.1
22年	18,140	53,718	25,944	27,774	106.5	3.0	186.7	109.9
27年	18,106	51,073	24,673	26,400	101.3	2.8	186.4	104.5

資料：国勢調査



3 国勢調査

2) 岐阜県の市郡別世帯数及び人口

市 町 村 名	各年10月1日現在			
	平成22年		平成27年	
	世 帯	人 口	世 帯	人 口
県 計	737, 151	2, 080, 773	753, 212	2, 031, 903
市 計	630, 031	1, 756, 245	645, 325	1, 719, 809
岐 阜 市	161, 718	413, 136	165, 443	406, 735
大 垣 市	58, 536	161, 160	60, 085	159, 879
高 山 市	32, 213	92, 747	32, 670	89, 182
多 治 見 市	40, 200	112, 595	41, 446	110, 441
関 市	32, 212	91, 418	32, 827	89, 153
中 津 川 市	27, 885	80, 910	28, 438	78, 883
美 濃 市	7, 743	22, 629	7, 508	20, 760
瑞 浪 市	13, 597	40, 387	13, 904	38, 730
羽 島 市	22, 707	67, 197	23, 948	67, 337
恵 那 市	18, 140	53, 718	18, 106	51, 073
美 濃 加 茂 市	19, 801	54, 729	20, 501	55, 384
土 岐 市	20, 760	60, 475	21, 039	57, 827
各 務 原 市	51, 961	145, 604	53, 470	144, 690
可 児 市	34, 768	97, 436	37, 171	98, 695
山 県 市	9, 731	29, 629	9, 640	27, 114
瑞 穂 市	19, 376	51, 950	21, 011	54, 354
飛 騨 市	8, 770	26, 732	8, 509	24, 696
本 巢 市	11, 150	35, 047	11, 346	33, 995
郡 上 市	14, 622	44, 491	14, 610	42, 090
下 呂 市	12, 496	36, 314	12, 140	33, 585
海 津 市	11, 645	37, 941	11, 513	35, 206
郡 計	107, 120	324, 528	107, 887	312, 094
羽 島 郡	16, 811	46, 613	17, 751	47, 372
養 老 郡	9, 536	31, 332	9, 378	29, 029
不 破 郡	11, 965	36, 601	11, 999	34, 975
安 八 郡	14, 428	45, 364	14, 423	44, 007
揖 斐 郡	22, 774	72, 623	22, 532	69, 303
本 巢 郡	6, 925	18, 395	7, 139	18, 169
加 茂 郡	17, 747	53, 043	17, 598	49, 519
可 児 郡	6, 333	18, 824	6, 514	18, 111
大 野 郡	601	1, 733	553	1, 609

資料：国勢調査



3 国勢調査

3) 地区別世帯数及び人口の推移

(単位：世帯、人) 各年10月1日現在

区 分	平成17年国勢調査				平成22年国勢調査				平成27年国勢調査			
	世帯数	人 口	男	女	世帯数	人 口	男	女	世帯数	人 口	男	女
大井町	5,077	13,558	6,627	6,931	5,071	13,521	6,640	6,881	5,141	13,259	6,445	6,814
長島町	3,367	10,200	4,913	5,287	3,451	9,940	4,793	5,147	3,495	9,758	4,735	5,023
東 野	528	1,732	869	863	568	1,736	839	897	575	1,647	809	838
三郷町	722	2,634	1,240	1,394	718	2,498	1,181	1,317	717	2,410	1,139	1,271
武並町	974	3,263	1,603	1,660	1,009	3,190	1,589	1,601	1,028	3,047	1,500	1,547
笠置町	421	1,491	715	776	416	1,366	662	704	412	1,243	607	636
中野方町	474	1,777	848	929	477	1,689	791	898	481	1,563	722	841
飯地町	216	773	365	408	218	733	343	390	208	621	293	328
岩村町	1,692	5,351	2,562	2,789	1,705	5,234	2,509	2,725	1,714	5,058	2,429	2,629
山岡町	1,517	5,057	2,468	2,589	1,452	4,668	2,275	2,393	1,421	4,232	2,073	2,159
明智町	2,043	6,483	3,102	3,381	1,993	6,075	2,881	3,194	1,903	5,489	2,606	2,883
串 原	300	937	461	476	288	829	397	432	291	786	382	404
上矢作町	805	2,505	1,193	1,312	774	2,239	1,044	1,195	720	1,960	933	1,027
計	18,136	55,761	26,966	28,795	18,140	53,718	25,944	27,774	18,106	51,073	24,673	26,400

資料：国勢調査



3 国勢調査

4) 地区別、年齢（5歳階級）別人口

(単位：人) 平成27年10月1日現在

区分		恵那市計			大井町			長島町		
		計	男	女	計	男	女	計	男	女
幼 少 年 人 口	0～4歳	1,837	968	869	566	289	277	407	210	197
	5～9歳	2,169	1,081	1,088	610	300	310	448	220	228
	10～14歳	2,358	1,265	1,093	706	373	333	448	248	200
	計	6,364	3,314	3,050	1,882	962	920	1,303	678	625
生 産 年 齢 人 口	15～19歳	2,358	1,212	1,146	673	355	318	502	258	244
	20～24歳	1,837	935	902	549	264	285	391	202	189
	25～29歳	2,012	1,057	955	642	334	308	446	213	233
	30～34歳	2,382	1,268	1,114	719	382	337	565	298	267
	35～39歳	2,856	1,448	1,408	883	440	443	636	331	305
	40～44歳	3,320	1,734	1,586	1,024	531	493	701	369	332
	45～49歳	3,013	1,526	1,487	856	443	413	594	318	276
	50～54歳	3,107	1,579	1,528	763	403	360	638	298	340
	55～59歳	3,298	1,625	1,673	748	356	392	661	317	344
	60～64歳	3,850	1,872	1,978	901	415	486	669	329	340
計	28,033	14,256	13,777	7,758	3,923	3,835	5,803	2,933	2,870	
老 齡 人 口	65～69歳	4,357	2,174	2,183	1,008	478	530	707	338	369
	70～74歳	3,275	1,514	1,761	821	375	446	528	259	269
	75～79歳	2,984	1,307	1,677	643	296	347	474	201	273
	80～84歳	2,730	1,074	1,656	553	225	328	441	159	282
	85歳以上	3,274	988	2,286	556	156	400	488	155	333
	計	16,620	7,057	9,563	3,581	1,530	2,051	2,638	1,112	1,526
不詳	56	46	10	38	30	8	14	12	2	
総計	51,073	24,673	26,400	13,259	6,445	6,814	9,758	4,735	5,023	

資料：平成27年国勢調査



3 国勢調査

4) 地区別、年齢（5歳階級）別人口（続き）

(単位：人) 平成27年10月1日現在

区分		東野			三郷町			武並町		
		計	男	女	計	男	女	計	男	女
幼 少 年 人 口	0～4歳	60	38	22	81	40	41	108	62	46
	5～9歳	67	29	38	104	53	51	143	78	65
	10～14歳	68	37	31	96	52	44	158	82	76
	計	195	104	91	281	145	136	409	222	187
生 産 年 齢 人 口	15～19歳	72	36	36	104	59	45	134	71	63
	20～24歳	56	32	24	81	41	40	148	77	71
	25～29歳	65	40	25	99	54	45	100	53	47
	30～34歳	79	40	39	100	54	46	137	74	63
	35～39歳	99	49	50	112	56	56	170	84	86
	40～44歳	119	67	52	112	55	57	199	112	87
	45～49歳	94	47	47	133	66	67	190	87	103
	50～54歳	88	44	44	132	63	69	216	112	104
	55～59歳	115	53	62	185	87	98	184	100	84
	60～64歳	125	70	55	220	106	114	195	91	104
計	912	478	434	1,278	641	637	1,673	861	812	
老 齡 人 口	65～69歳	150	75	75	216	112	104	280	127	153
	70～74歳	121	56	65	147	79	68	215	107	108
	75～79歳	85	34	51	127	49	78	178	72	106
	80～84歳	91	35	56	152	55	97	152	72	80
	85歳以上	92	26	66	208	57	151	140	39	101
	計	539	226	313	850	352	498	965	417	548
不詳	1	1	-	1	1	-	-	-	-	
総計	1,647	809	838	2,410	1,139	1,271	3,047	1,500	1,547	

資料：平成27年国勢調査



3 国勢調査

4) 地区別、年齢（5歳階級）別人口（続き）

(単位：人) 平成27年10月1日現在

区分		笠置町			中野方町			飯地町		
		計	男	女	計	男	女	計	男	女
幼 少 年 人 口	0～4歳	34	15	19	50	18	32	17	8	9
	5～9歳	45	21	24	72	34	38	21	12	9
	10～14歳	58	29	29	50	27	23	28	15	13
	計	137	65	72	172	79	93	66	35	31
生 産 年 齢 人 口	15～19歳	50	27	23	64	32	32	26	14	12
	20～24歳	29	16	13	54	31	23	13	5	8
	25～29歳	28	16	12	44	25	19	29	18	11
	30～34歳	39	21	18	49	29	20	19	11	8
	35～39歳	62	31	31	73	37	36	21	13	8
	40～44歳	74	37	37	86	41	45	28	14	14
	45～49歳	52	28	24	78	33	45	31	14	17
	50～54歳	67	38	29	95	46	49	33	15	18
	55～59歳	101	47	54	101	51	50	39	22	17
	60～64歳	117	63	54	158	75	83	62	28	34
計	619	324	295	802	400	402	301	154	147	
老 齡 人 口	65～69歳	126	69	57	158	80	78	57	26	31
	70～74歳	82	36	46	99	48	51	48	23	25
	75～79歳	84	43	41	105	47	58	52	24	28
	80～84歳	88	34	54	103	35	68	34	13	21
	85歳以上	107	36	71	124	33	91	63	18	45
	計	487	218	269	589	243	346	254	104	150
不詳	-	-	-	-	-	-	-	-	-	
総計	1,243	607	636	1,563	722	841	621	293	328	

資料：平成27年国勢調査



3 国勢調査

4) 地区別、年齢（5歳階級）別人口（続き）

(単位：人) 平成27年10月1日現在

区分		岩村町			山岡町			明智町		
		計	男	女	計	男	女	計	男	女
幼 少 年 人 口	0～4歳	188	107	81	107	61	46	141	73	68
	5～9歳	216	110	106	147	74	73	212	109	103
	10～14歳	242	138	104	194	100	94	208	105	103
	計	646	355	291	448	235	213	561	287	274
生 産 年 齢 人 口	15～19歳	229	111	118	181	102	79	237	106	131
	20～24歳	170	81	89	139	78	61	155	78	77
	25～29歳	182	91	91	119	74	45	194	103	91
	30～34歳	217	113	104	170	90	80	192	106	86
	35～39歳	278	139	139	208	104	104	208	109	99
	40～44歳	334	172	162	226	124	102	300	149	151
	45～49歳	280	136	144	249	125	124	335	171	164
	50～54歳	322	174	148	260	137	123	342	176	166
	55～59歳	335	172	163	310	156	154	331	170	161
	60～64歳	336	170	166	361	176	185	458	209	249
計	2,683	1,359	1,324	2,223	1,166	1,057	2,752	1,377	1,375	
老 齡 人 口	65～69歳	420	220	200	420	224	196	539	278	261
	70～74歳	299	131	168	269	108	161	453	205	248
	75～79歳	295	131	164	312	137	175	400	170	230
	80～84歳	285	107	178	264	109	155	348	135	213
	85歳以上	428	124	304	296	94	202	436	154	282
	計	1,727	713	1,014	1,561	672	889	2,176	942	1,234
不詳	2	2	-	-	-	-	-	-	-	
総計	5,058	2,429	2,629	4,232	2,073	2,159	5,489	2,606	2,883	

資料：平成27年国勢調査



3 国勢調査

4) 地区別、年齢（5歳階級）別人口（続き）

(単位：人) 平成27年10月1日現在

区分		串原			上矢作町		
		計	男	女	計	男	女
幼 少 年 人 口	0～4歳	25	15	10	53	32	21
	5～9歳	28	11	17	56	30	26
	10～14歳	24	12	12	78	47	31
	計	77	38	39	187	109	78
生 産 年 齢 人 口	15～19歳	26	13	13	60	28	32
	20～24歳	16	9	7	36	21	15
	25～29歳	22	9	13	42	27	15
	30～34歳	22	10	12	74	40	34
	35～39歳	41	18	23	65	37	28
	40～44歳	29	19	10	88	44	44
	45～49歳	30	14	16	91	44	47
	50～54歳	41	22	19	110	51	59
	55～59歳	55	25	30	133	69	64
	60～64歳	81	48	33	167	92	75
計	363	187	176	866	453	413	
老 齡 人 口	65～69歳	84	45	39	192	102	90
	70～74歳	49	23	26	144	64	80
	75～79歳	57	28	29	172	75	97
	80～84歳	66	24	42	153	71	82
	85歳以上	90	37	53	246	59	187
	計	346	157	189	907	371	536
不詳	-	-	-	-	-	-	
総計	786	382	404	1,960	933	1,027	

資料：平成27年国勢調査



3 国勢調査

5) 地区別、一般世帯人員（7区分）別世帯数及び一般世帯人員

平成27年10月1日現在

区分	一 般 世 帯										施 設 等 の 世 帯	
	世 帯 数								世帯人員	1世帯 当たり 人員	世帯 数	世帯 人員
	総 数	世帯人 員が1 人	2人	3人	4人	5人	6人	7人 以上				
大井町	5,141	1,542	1,368	927	769	315	148	57	13,015	2.54	15	244
長島町	3,495	867	976	594	607	250	119	64	9,467	2.72	18	291
東野	575	116	168	114	86	52	28	11	1,647	2.86	-	-
三郷町	717	104	178	163	108	80	48	33	2,323	3.25	3	87
武並町	1,028	195	291	192	190	85	46	27	3,016	2.94	2	31
笠置町	412	75	106	94	62	41	23	11	1,243	3.02	-	-
中野方町	481	76	136	82	77	48	34	27	1,554	3.24	1	9
飯地町	208	41	60	42	27	16	14	8	621	2.99	-	-
岩村町	1,714	392	457	298	273	159	78	51	4,928	2.89	6	130
山岡町	1,421	287	383	276	221	130	76	47	4,215	2.97	1	17
明智町	1,903	393	584	373	246	159	93	52	5,393	2.84	3	96
串原	291	77	91	49	31	18	17	8	786	2.70	-	-
上矢作町	720	189	218	139	82	44	26	20	1,894	2.64	2	66
総 数	18,106	4,354	5,016	3,343	2,779	1,397	750	416	50,102	2.77	51	971

資料：平成27年国勢調査



3 国勢調査

6) 世帯の家族累計別一般世帯数、一般世帯人員、1世帯当たり世帯人員

平成27年10月1日現在

区 分	総 数	親 族 の み の 世 帯					
		総 数	核 家 族 世 帯				
			総 数	夫婦のみ 世 帯	夫 婦 と 子 供 か ら 成 る 世 帯	男 親 と 子 供 か ら 成 る 世 帯	女 親 と 子 供 か ら 成 る 世 帯
一 般 世 帯 数	18,055	13,574	9,672	3,657	4,444	230	1,341
一 般 世 帯 人 員	50,102	45,370	27,188	7,314	16,276	508	3,090
1 世 帯 当 り 世 帯 人 員	2.77	3.34	2.81	2.00	3.66	2.21	2.30
6歳未満の親族の いる一般世帯							
世 帯 数	1,663	1,655	1,068	-	1,025	2	41
世帯人員	7,870	7,820	4,251	-	4,113	6	132
6歳未満 世帯人員	2,270	2,261	1,440	-	1,393	2	45
18歳未満親族の いる一般世帯							
世 帯 数	4,328	4,301	2,617	-	2,341	28	248
世帯人員	19,852	19,276	10,187	-	9,381	75	731
18歳未満 世帯人員	7,833	7,791	4,808	-	4,339	43	426
3 世 代 世 帯							
世 帯 数	2,810	2,792	-	-	-	-	-
世帯人員	14,699	14,595	-	-	-	-	-

資料：平成27年国勢調査



3 国勢調査

6) 世帯の家族累計別一般世帯数、一般世帯人員、1世帯当たり世帯人員（続き）

平成27年10月1日現在

区 分	親 族 の み の 世 帯						
	核 家 族 以 外 の 世 帯						
	総 数	夫 婦 と 両親から 成る世帯	夫 婦 と ひとり親 から成る 世 帯	夫 婦、子 供と両親 から成る 世 帯	夫 婦、子 供とひと り親から 成る世帯	夫 婦 と 他 の 親 族（親、 子 供 を 含 ま ない）世帯	夫 婦、子 供 と 他 の 親 族 （ 親 を 含 ま ない）世帯
一 般 世 帯 数	3,902	233	645	861	1,111	59	260
一 般 世 帯 人 員	18,182	932	1,935	5,085	5,153	188	1,240
1 世 帯 当 り 世 帯 人 員	4.66	4.00	3.00	5.91	4.64	3.19	4.77
6歳未満の親族の いる一般世帯							
世帯数	587	-	-	221	107	2	52
世帯人員	3,569	-	-	1,358	528	9	268
6歳未満 世帯人員	821	-	-	312	147	3	62
18歳未満親族の いる一般世帯							
世 帯 数	1,684	1	-	617	450	12	177
世帯人員	9,539	4	-	3,760	2,243	43	874
18歳未満 世帯人員	2,983	1	-	1,178	762	15	269
3 世 代 世 帯							
世 帯 数	2,792	-	-	861	1,111	-	238
世帯人員	14,595	-	-	5,085	5,153	-	1,134

資料：平成27年国勢調査



3 国勢調査

6) 世帯の家族累計別一般世帯数、一般世帯人員、1世帯当たり世帯人員（続き）

平成27年10月1日現在

区 分	親族のみの世帯				非親族を 含む世帯	単独世帯
	核家族以外の世帯					
	夫婦、親と他の親族（子供を含まない）世帯	夫婦、子供、親と他の親族から成る世帯	兄弟姉妹のみから成る世帯	他に分類されない世帯		
一般世帯数	70	316	57	290	124	4,354
一般世帯人員	384	2,164	120	981	372	4,354
1世帯当たり世帯人員	5.49	6.85	2.11	3.38	3.00	1.00
6歳未満の親族のいる一般世帯						
世帯数	18	163	-	24	8	-
世帯人員	135	1,174	-	97	50	-
6歳未満世帯人員	27	244	-	26	9	-
18歳未満親族のいる一般世帯						
世帯数	21	289	1	116	23	4
世帯人員	152	2,013	2	448	122	4
18歳未満世帯人員	38	566	1	153	38	4
3世代世帯						
世帯数	40	316	-	226	18	-
世帯人員	248	2,164	-	811	104	-

資料：平成27年国勢調査



3 国勢調査

7) 配偶関係（4区分）、年齢（5歳階級）、男女別一般世帯人員

注) 配偶関係「不詳」を含む

平成27年10月1日現在

年齢別	総数	男					女				
		総数	未婚	有配偶	死別	離別	総数	未婚	有配偶	死別	離別
総数	50,102	24,395	9,073	13,604	803	798	25,707	6,875	13,499	4,139	1,146
15歳未満	6,343	3,302	3,302	-	-	-	3,041	3,041	-	-	-
15～19歳	2,343	1,205	1,201	4	-	-	1,138	1,131	6	-	-
20～24歳	1,836	934	877	48	-	-	902	820	68	1	6
25～29歳	2,007	1,056	796	236	-	13	951	553	365	-	29
30～34歳	2,371	1,259	622	590	-	38	1,112	328	713	5	64
35～39歳	2,844	1,437	465	908	2	56	1,407	261	1,033	4	105
40～44歳	3,308	1,728	498	1,138	4	77	1,580	220	1,200	10	145
45～49歳	3,001	1,520	371	1,047	3	92	1,481	160	1,153	25	140
50～54歳	3,092	1,571	300	1,137	16	112	1,521	93	1,290	29	109
55～59歳	3,284	1,621	245	1,250	22	101	1,663	55	1,407	81	119
60～64歳	3,824	1,856	192	1,510	40	112	1,968	61	1,590	182	134
65～69歳	4,337	2,163	133	1,840	78	111	2,174	46	1,657	322	144
70～74歳	3,238	1,499	46	1,319	90	43	1,739	33	1,216	420	67
75～79歳	2,914	1,272	19	1,096	126	28	1,642	24	901	675	42
80～84歳	2,566	1,030	5	840	170	13	1,536	29	603	889	13
85～89歳	1,831	663	1	501	159	2	1,168	13	246	886	23
90～94歳	738	205	-	131	74	-	533	7	47	473	6
95～99歳	150	25	-	9	16	-	125	-	2	123	-
100歳以上	19	3	-	-	3	-	16	-	2	14	-
年齢不詳	56	46	-	-	-	-	10	-	-	-	-

資料：平成27年国勢調査



3 国勢調査

8) 住居の種類、住宅の所有の関係（6区分）別65歳以上親族のいる一般世帯数、一般世帯人員等

平成27年10月1日現在

区 分	世 帯 数	世 帯 人 員	65 歳 以 上 親 族 人 員	1世帯当たり 人 員
65歳以上親族のいる一般世帯	10,526	29,974	15,793	2.85
住宅に住む一般世帯	10,499	29,908	15,759	2.85
主 世 帯	10,477	29,859	15,730	2.85
持 ち 家	9,895	28,919	15,028	2.92
公営・都市機構・公社の借家	243	392	294	1.61
民 営 の 借 家	326	518	387	1.59
給 与 住 宅	13	30	21	2.31
間 借 り	22	49	29	2.23
住宅以外に住む一般世帯	27	66	34	2.44

資料：平成27年国勢調査

9) 年齢、男女別高齢者単身者数

平成27年10月1日現在

区 分	総数	65歳～69歳	70～74	75～79	80～84	85歳以上
65歳以上の高齢者単身者数	2,145	441	378	411	438	477
男	655	228	116	106	105	100
女	1,490	213	262	305	333	377

資料：平成27年国勢調査



3 国勢調査

10) 労働力状態、男女別15歳以上人口の推移

注) 労働力状態「不詳」を含む。

各年10月1日現在

区分	総数	労働力人口								非労働力人口
		総数	就業者					完全失業者		
			総数	主に仕事	家事のほ	のかわ	のたわ		から仕事	
平成17年	総数	47,901	29,475	28,369	23,611	4,222	186	350	1,106	18,038
	男	22,873	16,778	15,978	15,269	439	83	187	800	5,796
	女	25,028	12,697	12,391	8,342	3,783	103	163	306	12,242
22年	総数	46,562	27,866	26,528	22,315	3,677	174	362	1,338	18,366
	男	22,181	15,857	14,881	14,163	443	74	201	976	6,153
	女	24,381	12,009	11,647	8,152	3,234	100	161	362	12,213
27年	総数	44,653	26,527	25,767	21,486	3,806	190	285	760	17,879
	男	21,313	14,842	14,330	13,629	491	80	130	512	6,328
	女	23,340	11,685	11,437	7,857	3,315	110	155	248	11,551

資料：国勢調査



3 国勢調査

1 1) 産業（大分類）、従業上の地位（7区分）、15歳以上就業者数

注) 従業上の地位「不詳」を含む。

平成27年10月1日現在

区 分	総数	雇用者				役員	雇人の あ業 る主	雇人の いな 業主	家 族 従業者	家 庭 内職者
		総数	常雇	派遣社 員	その他					
総 数	25,767	20,579	13,185	494	6,900	1,140	542	2,164	1,092	67
農 業	1,349	251	97	6	148	17	53	652	375	-
林 業	86	72	60	1	11	4	7	1	2	-
漁 業	-	-	-	-	-	-	-	-	-	-
鉱 業	30	20	14	-	6	4	1	1	4	-
建 設 業	1,845	1,158	993	5	160	204	77	313	91	-
製 造 業	7,233	6,543	4,708	317	1,518	300	45	190	92	59
電 気 ・ ガ ス 熱 供 給 ・ 水 道 業	100	98	87	2	9	2	-	-	-	-
情 報 通 信 業	161	137	115	8	14	9	3	10	2	-
運 輸 業	1,022	932	743	17	172	39	10	34	6	-
卸 売 ・ 小 売 業	3,578	2,796	1,343	36	1,417	271	93	230	187	-
金 融 ・ 保 険 業	408	377	306	4	67	19	2	10	-	-
不動産・物品賃貸業	197	115	75	4	36	42	5	25	10	-
学術研究、専門・ 技術サービス業	543	349	265	5	79	44	27	94	29	-
宿泊業、飲食 サービス業	1,423	1,005	272	10	723	35	93	146	142	-
生活関連サー ビス業、娯楽業	1,249	974	423	8	543	19	46	144	64	1
教育、学習支援業	1,159	1,069	693	8	368	2	9	71	7	-
医 療 、 福 祉	2,781	2,593	1,524	19	1,050	42	42	61	41	-
複合サービス事業	415	407	287	2	118	4	3	1	-	-
サ ー ビ ス 業 (他に分類されないもの)	1,131	800	494	17	289	83	25	175	40	7
公 務 (他に分類されないもの)	813	813	656	7	150	-	-	-	-	-
分類不能の産業	244	70	30	18	22	-	1	6	-	-

資料：平成27年国勢調査



3 国勢調査

1 2) 産業（大分類）、地区別15歳以上就業者数

注) 構成比は四捨五入により100%とならない場合がある。

(単位：人、%) 平成27年10月1日現在

産 業 別	恵那市計		大井町		長島町		東野		三郷町		
	総数	構成比	総数	構成比	総数	構成比	総数	構成比	総数	構成比	
総 数	25,767	100.0	6,777	100.0	5,096	100.0	822	100.0	1,169	100.0	
第1次産業	農 業	1,435	5.6	139	2.1	209	4.1	62	7.5	120	10.3
	林 業	86	0.3	5	0.1	14	0.3	3	0.4	5	0.4
	漁 業	-	-	-	-	-	-	-	-	-	-
第2次産業	鉱 業	9,108	35.3	2,331	34.4	1,762	34.6	270	32.8	381	32.6
	建 設 業	30	0.1	5	0.1	4	0.1	1	0.1	1	0.1
	製 造 業	1,845	7.2	455	6.7	369	7.2	57	6.9	84	7.2
第3次産業	製 造 業	7,233	28.1	1,871	27.6	1,389	27.3	212	25.8	296	25.3
	電 気 ・ ガ ス 熱 供 給 ・ 水 道 業	14,980	58.1	4,193	61.9	3,043	59.7	480	58.4	667	57.1
	情 報 通 信 業	100	0.4	39	0.6	17	0.3	1	0.1	10	0.9
	運 輸 業、 郵 便 業	161	0.6	47	0.7	37	0.7	2	0.2	9	0.8
	卸 売 業、 小 売 業	1,022	4.0	284	4.2	183	3.6	34	4.1	61	5.2
	金 融 業、 保 険 業	3,578	13.9	1,017	15.0	778	15.3	106	12.9	123	10.5
	不 動 産 業、 物 品 賃 貸 業	408	1.6	124	1.8	121	2.4	6	0.7	23	2.0
	学 術 研 究、 専 門 ・ 技 術 サ ー ビ ス 業	197	0.8	82	1.2	49	1.0	6	0.7	6	0.5
	宿 泊 業、 飲 食 サ ー ビ ス 業	543	2.1	176	2.6	126	2.5	17	2.1	29	2.5
	生 活 関 連 サ ー ビ ス 業、 娯 楽 業	1,423	5.5	498	7.3	292	5.7	48	5.8	60	5.1
	教 育、 学 習 支 援 業	1,249	4.8	290	4.3	217	4.3	25	3.0	42	3.6
	医 療、 福 祉	1,159	4.5	345	5.1	224	4.4	45	5.5	38	3.3
	複 合 サ ー ビ ス 事 業	2,781	10.8	724	10.7	527	10.3	82	10.0	143	12.2
サ ー ビ ス 業	415	1.6	96	1.4	78	1.5	23	2.8	14	1.2	
公 務	1,131	4.4	268	4.0	229	4.5	57	6.9	73	6.2	
(他に分類されないもの)	813	3.2	203	3.0	165	3.2	28	3.4	36	3.1	
分 類 不 能 の 産 業	244	0.9	114	1.7	82	1.6	10	1.2	1	0.1	

資料：平成27年国勢調査



3 国勢調査

1 2) 産業（大分類）、地区別15歳以上就業者数（続き）

（単位：人、％）平成27年10月1日現在

産 業 別	武並町		笠置町		中野方町		飯地町		岩村町		
	総数	構成比	総数	構成比	総数	構成比	総数	構成比	総数	構成比	
総 数	1,532	100.0	609	100.0	780	100.0	287	100.0	2,492	100.0	
第1次産業	農 業	77	5.0	65	10.7	38	4.9	23	8.0	145	5.8
	林 業	3	0.2	1	0.2	1	0.1	-	-	5	0.2
	漁 業	-	-	-	-	-	-	-	-	-	-
		603	39.4	235	38.6	327	41.9	137	47.7	846	33.9
第2次産業	鉱 業	-	-	-	-	-	-	-	-	-	-
	建 設 業	105	6.9	60	9.9	64	8.2	35	12.2	180	7.2
	製 造 業	498	32.5	175	28.7	263	33.7	102	35.5	666	26.7
	838	54.7	309	50.7	414	53.1	126	43.9	1,484	59.6	
第3次産業	電 気 ・ ガ ス 熱 供 給 ・ 水 道 業	5	0.3	3	0.5	4	0.5	0	0.0	5	0.2
	情 報 通 信 業	15	1.0	7	1.1	4	0.5	2	0.7	14	0.6
	運 輸 業、 郵 便 業	73	4.8	27	4.4	24	3.1	7	2.4	97	3.9
	卸 売 業、 小 売 業	204	13.3	59	9.7	100	12.8	26	9.1	392	15.7
	金 融 業、 保 険 業	21	1.4	9	1.5	12	1.5	2	0.7	24	1.0
	不 動 産 業、 物 品 賃 貸 業	4	0.3	4	0.7	1	0.1	5	1.7	15	0.6
	学 術 研 究、 専 門 ・ 技 術 サ ー ビ ス 業	24	1.6	12	2.0	13	1.7	3	1.0	55	2.2
	宿 泊 業、 飲 食 サ ー ビ ス 業	64	4.2	20	3.3	34	4.4	11	3.8	133	5.3
	生 活 関 連 サ ー ビ ス 業、 娯 楽 業	49	3.2	12	2.0	36	4.6	10	3.5	117	4.7
	教 育、 学 習 支 援 業	74	4.8	31	5.1	18	2.3	7	2.4	140	5.6
	医 療、 福 祉	168	11.0	59	9.7	92	11.8	30	10.5	262	10.5
	複 合 サ ー ビ ス 事 業	26	1.7	19	3.1	12	1.5	6	2.1	36	1.4
	サ ー ビ ス 業	68	4.4	25	4.1	37	4.7	11	3.8	107	4.3
公 務 (他に分類されないもの)	43	2.8	22	3.6	27	3.5	6	2.1	87	3.5	
分 類 不 能 の 産 業	14	0.9	-	-	1	0.1	1	0.3	17	0.7	

資料：平成27年国勢調査



3 国勢調査

1 2) 産業（大分類）、地区別15歳以上就業者数（続き）

（単位：人、％）平成27年10月1日現在

産 業 別	山岡町		明智町		串原		上矢作町		
	総数	構成比	総数	構成比	総数	構成比	総数	構成比	
総 数	2,207	100.0	2,723	100.0	380	100.0	893	100.0	
第1次産業	農 業	218	9.9	167	6.1	65	17.1	107	12.0
	林 業	5	0.2	13	0.5	7	1.8	24	2.7
	漁 業	-	-	-	-	-	-	-	-
第2次産業	鉱 業	813	36.8	990	36.4	127	33.4	286	32.0
	建 設 業	6	0.3	9	0.3	-	-	4	0.4
	製 造 業	148	6.7	182	6.7	30	7.9	76	8.5
第3次産業	製造業	659	29.9	799	29.3	97	25.5	206	23.1
	電気・ガス 熱供給・水道業	1,175	53.2	1,564	57.4	188	49.5	499	55.9
	情報通信業	7	0.3	5	0.2	1	0.3	3	0.3
	運輸業、郵便業	11	0.5	10	0.4	2	0.5	1	0.1
	卸売業、小売業	89	4.0	105	3.9	5	1.3	33	3.7
	金融業、保険業	306	13.9	365	13.4	20	5.3	82	9.2
	不動産業、 物品賃貸業	27	1.2	30	1.1	2	0.5	7	0.8
	学術研究、専門・ 技術サービス業	12	0.5	7	0.3	1	0.3	5	0.6
	宿泊業、 飲食サービス業	36	1.6	42	1.5	5	1.3	5	0.6
	生活関連サ ービス業、娯楽業	73	3.3	125	4.6	17	4.5	48	5.4
	教育、学習支援業	135	6.1	216	7.9	46	12.1	54	6.0
	医療、福祉	74	3.4	117	4.3	15	3.9	31	3.5
	複合サービス事業	207	9.4	321	11.8	35	9.2	131	14.7
サービス業	46	2.1	35	1.3	4	1.1	20	2.2	
公務 (他に分類されないもの)	91	4.1	104	3.8	14	3.7	47	5.3	
分類不能の産業	61	2.8	82	3.0	21	5.5	32	3.6	
分類不能の産業	1	0.0	2	0.1	-	-	1	0.1	

資料：平成27年国勢調査



3 国勢調査

1 3) 常住地又は従業地・通学地による15歳以上就業者数

平成27年10月1日現在

区分	常住地による人口						
	総数 (夜間人口)	従業も 通学も していない	自宅で従業	自宅外の 自市区町村で 従業・通学	自市内他区 で従業・通学	県内他市区 町村で従業・通学	他県で 従業・通学
総数	51,073	19,039	3,275	19,079	—	6,991	2,099

区分	常住地による就業者数					
	総数	自宅で従業	自宅外の 自市区町村 で従業	自市内他区 で従業	県内他市区 町村で従業	他県で従業
総数	25,767	3,275	14,463	—	6,185	1,640

区分	従業地・通学地による人口			
	総数 (昼間人口)	うち自市内 他区に常住	うち県内他市区 町村に常住	うち他県に 常住
総数	49,554	—	7,054	517

区分	従業地による就業者数			
	総数	うち自市内 他区に常住	うち県内他市区 町村に常住	うち他県に 常住
総数	24,817	—	6,362	513

資料：平成27年国勢調査



3 国勢調査

14) 恵那市から他市町村へ通勤・通学する就業者及び通学者

平成27年10月1日現在

区 分	総 数	15歳以上 就業者	15歳以上 通学者
当地に常住する 就業者・通学者	28,003	25,767	2,236
自市町村で従業・通 学	18,722	17,738	984
自宅	3,275	3,275	-
自宅外	15,447	14,463	984
他市区町村で 従業・通学	9,083	7,850	1,233
県内	6,966	6,185	781
岐阜市	55	40	15
多治見市	489	467	22
中津川市	4,147	3,721	426
瑞浪市	1,380	1,129	251
美濃加茂市	30	27	3
土岐市	649	610	39
可児市	90	83	7
八百津町	13	13	-
白川町	14	14	-
その他の市町村	99	81	18
他県	2,090	1,640	450
長野県	45	42	3
南木曾村	4	4	-
その他の市町村	41	38	3
愛知県	1,920	1,514	406
名古屋市	1,047	782	265
千種区	109	64	45
東区	74	69	5
北区	28	25	3
西区	42	33	9
中村区	201	154	47

区 分	総 数	15歳以上 就業者	15歳以上 通学者
中区	282	242	40
昭和区	61	32	29
瑞穂区	28	13	15
熱田区	51	29	22
中川区	21	21	-
港区	22	19	3
南区	20	15	5
守山区	40	30	10
名東区	18	16	2
天白区	45	16	29
緑区	5	4	1
岡崎市	22	20	2
瀬戸市	39	36	3
春日井市	174	134	40
豊田市	326	314	12
犬山市	12	10	2
小牧市	39	37	2
稲沢市	23	21	2
日進市	58	20	38
みよし市	11	7	4
長久手町	27	13	14
設楽町	7	7	-
その他の市町村	135	113	22
三重県	15	14	1
その他の都道府県	110	70	40

資料：平成27年国勢調査



3 国勢調査

15) 他市町村から恵那市へ通勤・通学する就業者及び通学者

平成27年10月1日現在

区 分	総 数	15歳以上 就業者	15歳以上 通学者
当地で従業・通学する者	26,474	24,817	1,657
自市町村に常住	18,722	17,738	984
自宅	3,275	3,275	-
自宅外	15,447	14,463	984
他市区町村に常住	7,527	6,875	652
県内	7,010	6,362	648
岐阜市	28	28	-
多治見市	395	388	7
関市	18	18	-
中津川市	4,143	3,679	464
瑞浪市	1,509	1,362	147
美濃加茂市	43	42	1
土岐市	540	513	27
各務原市	18	18	-
可児市	127	127	-
下呂市	15	15	-
八百津町	34	33	1
白川町	46	46	-
御嵩町	33	32	1
その他の市町村	61	61	-

区 分	総 数	15歳以上 就業者	15歳以上 通学者
他県	517	513	4
長野県	51	51	-
南木曾町	32	32	-
その他の市町村	19	19	-
愛知県	405	402	3
名古屋市	113	113	-
北区	12	12	-
守山区	19	19	-
名東区	15	15	-
その他の区	67	67	-
岡崎市	15	15	-
一宮市	19	19	-
瀬戸市	33	33	-
春日井市	57	55	2
豊田市	51	51	-
小牧市	7	7	-
その他の市町村	110	109	1
その他の都道府県	61	60	1

資料：平成27年国勢調査



4 事業所

1) 産業（中分類）、地区別事業所数及び従業者数

(単位：人、%) 平成28年6月1日現在

区 分	恵那市計		大井町		長島町		東野	
	事業所数	従業者数	事業所数	従業者数	事業所数	従業者数	事業所数	従業者数
総 数	2,620	22,577	684	6,307	631	5,907	77	688
第 一 次 産 業	28	315	1	18	4	34	1	1
農 林 漁 業	28	315	1	18	4	34	1	1
構 成 比	1.1	1.4	0.1	0.3	0.6	0.6	1.3	0.1
第 二 次 産 業	623	8,488	89	1,759	100	1,395	20	170
鉱業、採石業、 砂利採取業	3	23	-	-	-	-	-	-
建 設 業	298	1,386	44	329	54	368	6	33
製 造 業	322	7,079	45	1,430	46	1,027	14	137
構 成 比	23.8	37.6	13.0	27.9	15.8	23.6	26.0	24.7
第 三 次 産 業	1,969	13,774	594	4,530	527	4,478	56	517
電気・ガス熱供 給・水道業	3	14	-	-	1	9	-	-
情 報 通 信 業	10	66	4	29	4	30	-	-
運 輸 業、郵 便 業	72	876	24	297	13	181	2	113
卸 売 ・ 小 売 業	608	3,893	166	1,192	160	1,347	13	101
金 融 業、保 険 業	37	312	16	115	11	135	2	4
不 動 産 業、物 品 賃 貸 業	105	269	54	134	39	80	1	4
学 術 研 究、専 門・ 技 術 サ ー ビ ス 業	100	445	29	104	29	229	6	27
宿 泊 業、飲 食 サ ー ビ ス 業	358	2,291	134	1,020	84	714	11	43
生 活 関 連 サ ー ビ ス 業、 娯 楽 業	229	1,311	52	192	68	414	2	11
教 育、学 習 支 援 業	70	298	28	152	14	46	2	3
医 療、福 祉	178	2,356	52	918	53	633	5	52
複 合 サ ー ビ ス 事 業	37	364	3	154	4	31	2	5
サ ー ビ ス 業 (他に分類されないもの)	162	1,279	32	223	47	629	10	154
公 務 (他に分類されないもの)	-	-	-	-	-	-	-	-
構 成 比	75.2	61.0	86.8	71.8	83.5	75.8	72.7	75.1

資料：平成28年経済センサス-活動調査

※公務は除く



4 事業所

1) 産業（中分類）、地区別事業所数及び従業者数（続き）

（単位：人、％）平成28年6月1日現在

区 分	三郷町		武並町		笠置町		中野方町	
	事業所数	従業者数	事業所数	従業者数	事業所数	従業者数	事業所数	従業者数
総 数	69	535	150	2,328	33	129	88	337
第 一 次 産 業	3	25	1	9	1	13	3	51
農 林 漁 業	3	25	1	9	1	13	3	51
構 成 比	4.3	4.7	0.7	0.4	3.0	10.1	3.4	15.1
第 二 次 産 業	22	271	56	1,855	13	33	40	152
鉱業、採石業、 砂利採取業	-	-	-	-	-	-	-	-
建設業	8	20	19	68	8	20	18	34
製造業	14	251	37	1,787	5	13	22	118
構 成 比	31.9	50.7	37.3	79.7	39.4	25.6	45.5	45.1
第 三 次 産 業	44	239	93	464	19	83	45	134
電気・ガス熱供給・水道業	-	-	-	-	-	-	-	-
情報通信業	-	-	-	-	-	-	-	-
運輸業、郵便業	4	14	8	117	-	-	-	-
卸売・小売業	5	17	30	113	8	30	17	58
金融業、保険業	-	-	1	1	1	2	1	2
不動産業、物品貸業	1	20	3	5	-	-	-	-
学術研究、専門・技術サービス業	3	6	4	15	-	-	4	7
宿泊業、飲食サービス業	7	39	12	50	4	18	8	15
生活関連サービス業、娯楽業	3	6	11	16	-	-	6	10
教育、学習支援業	1	1	7	12	-	-	-	-
医療、福祉	8	95	5	59	1	11	5	29
複合サービス事業	2	7	2	20	3	19	2	8
サービス業 （他に分類されないもの）	10	34	10	56	2	3	2	5
公 務 （他に分類されないもの）	-	-	-	-	-	-	-	-
構 成 比	63.8	44.7	62.0	19.9	57.6	64.3	51.1	39.8

資料：平成28年経済センサス-活動調査

※公務は除く



4 事業所

1) 産業（中分類）、地区別事業所数及び従業者数（続き）

（単位：人、％）平成28年6月1日現在

区 分	飯地町		岩村町		山岡町		明智町	
	事業所数	従業者数	事業所数	従業者数	事業所数	従業者数	事業所数	従業者数
総 数	36	190	276	1,870	199	1,334	264	2,157
第 一 次 産 業	1	6	3	32	2	27	1	11
農 林 漁 業	1	6	3	32	2	27	1	11
構 成 比	2.8	3.2	1.1	1.7	1.0	2.0	0.4	0.5
第 二 次 産 業	19	137	67	730	92	655	66	1,097
鉱業、採石業、 砂利採取業	-	-	-	-	1	13	2	10
建 設 業	14	55	37	90	32	154	36	130
製 造 業	5	82	30	640	59	488	28	957
構 成 比	52.8	72.1	24.3	39.0	46.2	49.1	25.0	50.9
第 三 次 産 業	16	47	206	1,108	105	652	197	1,049
電気・ガス熱供 給・水道業	1	3	-	-	-	-	1	2
情 報 通 信 業	-	-	-	-	-	-	2	7
運 輸 業、郵 便 業	-	-	6	45	7	28	7	73
卸 売 ・ 小 売 業	5	19	80	402	32	206	71	323
金 融 業、保 険 業	-	-	2	12	1	8	2	33
不 動 産 業、物 品 賃 貸 業	-	-	5	23	1	3	-	-
学 術 研 究、専 門・ 技 術 サ ー ビ ス 業	-	-	8	16	8	16	8	22
宿 泊 業、飲 食 サ ー ビ ス 業	2	4	37	154	14	50	32	127
生 活 関 連 サ ー ビ ス 業、 娯 楽 業	2	2	26	122	19	164	29	188
教 育、学 習 支 援 業	-	-	6	12	-	-	12	72
医 療、福 祉	1	7	20	242	7	84	14	136
複 合 サ ー ビ ス 事 業	2	7	4	23	5	37	3	26
サ ー ビ ス 業 (他に分類されないもの)	3	5	12	57	11	56	16	40
公 務 (他に分類されないもの)	-	-	-	-	-	-	-	-
構 成 比	44.4	24.7	74.6	59.3	52.8	48.9	74.6	48.6

資料：平成28年経済センサス-活動調査

※公務は除く



4 事業所

1) 産業（中分類）、地区別事業所数及び従業者数（続き）

（単位：人、％）平成28年6月1日現在

区 分	串原		上矢作町	
	事業所数	従業者数	事業所数	従業者数
総 数	39	295	74	500
第 一 次 産 業	3	18	4	70
農 林 漁 業	3	18	4	70
構 成 比	7.7	6.1	5.4	14.0
第 二 次 産 業	17	85	22	149
鉱業、採石業、 砂利採取業	-	-	-	-
建 設 業	7	12	15	73
製 造 業	10	73	7	76
構 成 比	43.6	28.8	29.7	29.8
第 三 次 産 業	19	192	48	281
電気・ガス熱供 給・水道業	-	-	-	-
情 報 通 信 業	-	-	-	-
運 輸 業、郵 便 業	-	-	1	8
卸 売 ・ 小 売 業	4	16	17	69
金 融 業、保 險 業	-	-	-	-
不 動 産 業、物 品 賃 貸 業	-	-	1	-
学 術 研 究、専 門・ 技 術 サ ー ビ ス 業	1	3	-	-
宿 泊 業、飲 食 サ ー ビ ス 業	3	6	10	51
生 活 関 連 サ ー ビ ス 業、 娛 楽 業	4	144	7	42
教 育、学 習 支 援 業	-	-	-	-
医 療、 福 祉	3	8	4	82
複 合 サ ー ビ ス 事 業	2	8	3	19
サ ー ビ ス 業 （他に分類されないもの）	2	7	5	10
公 務 （他に分類されないもの）	-	-	-	-
構 成 比	48.7	65.1	64.9	56.2

資料：平成28年経済センサス-活動調査

※公務は除く



4 事業所

2) 産業(中分類), 民営事業所数及び従業上の地位(6区分)別従業者数

(単位:人) 平成28年6月1日現在

区 分	事業所数	従 業 者 数							
		総 数	男	女	うち 個人 業主	うち 無 給 の 家 族 従 業 者	うち 雇 用 者	うち 常 用 雇 用 者	うち 正 社 員 正 職 員
全 産 業	2,620	22,577	12,193	10,348	1,195	309	19,522	18,604	11,391
農 林 漁 業	28	315	274	41	-	-	267	174	107
非 農 林 漁 業	2,592	22,262	11,919	10,307	1,195	309	19,255	18,430	11,284
鉱業、採石業、 砂利採取業	3	23	20	3	1	-	12	12	10
建設業	298	1,386	1,157	229	170	29	965	909	781
製造業	322	7,079	4,617	2,458	89	27	6,558	6,444	5,043
電気・ガス熱供給 ・水道業	3	14	14	-	-	-	14	14	14
情報通信業	10	66	49	17	2	-	56	56	51
運輸業、郵便業	72	876	702	174	12	2	800	788	563
卸売・小売業	608	3,893	1,761	2,102	237	98	3,226	3,148	1,254
金融業、保険業	37	312	107	205	4	1	290	290	222
不動産業、 物品賃貸業	105	269	157	112	51	9	140	125	63
学術研究、専門・ 技術サービス業	100	445	321	123	54	14	333	322	267
宿泊業、飲食 サービス業	358	2,291	730	1,561	256	75	1,903	1,679	354
生活関連サービス 業、娯楽業	229	1,311	565	745	166	23	1,076	1,046	383
教育、学習支援業	70	298	76	222	46	8	242	186	77
医療、福祉	178	2,356	625	1,731	75	13	2,196	2,051	1,180
複合サービス事業	37	364	211	153	6	-	354	344	208
サービス業 (他に分類されない もの)	162	1,279	807	472	26	10	1,090	1,016	814

資料: 平成28年経済センサス-活動調査

※公務は除く



4 事業所

3) 産業（中分類）、常用雇用者規模別事業所数及び従業者数

(単位：人) 平成28年6月1日現在

区 分	民 営 (常用雇用者規模)							
	総 数		0 人		1 ～ 4 人		5 ～ 9 人	
	事業所数	従業者数	事業所数	従業者数	事業所数	従業者数	事業所数	従業者数
全 産 業	2,620	22,577	838	1,411	1,002	3,386	341	2,741
農 林 漁 業	28	315	5	63	7	32	8	74
非 農 林 漁 業	2,592	22,262	833	1,348	995	3,354	333	2,667
鉱業、採石業、 砂利採取業	3	23	-	-	2	10	1	13
建 設 業	298	1,386	123	165	122	440	30	259
製 造 業	322	7,079	56	91	107	414	45	372
電気・ガス熱供給 ・水道業	3	14	-	-	2	5	1	9
情 報 通 信 業	10	66	1	1	5	13	2	19
運輸業、郵便業	72	876	12	28	20	78	15	116
卸 売 ・ 小 売 業	608	3,893	161	277	268	884	91	679
金融業、保険業	37	312	6	8	17	49	2	13
不 動 産 業、 物 品 賃 貸 業	105	269	67	93	32	107	3	23
学術研究、専門・ 技術サービス業	100	445	38	56	44	120	13	103
宿 泊 業、飲 食 サ ー ビ ス 業	358	2,291	133	279	132	472	48	388
生活関連サービス 業、娯 楽 業	229	1,311	124	160	72	228	11	72
教育、学習支援業	70	298	43	80	13	40	8	55
医 療、福 祉	178	2,356	30	39	51	203	39	329
複合サービス事業	37	364	4	8	18	59	6	35
サ ー ビ ス 業 (他に分類されない もの)	162	1,279	35	63	90	232	18	182

資料：平成28年経済センサス-活動調査

※公務を除く



4 事業所

3) 産業（中分類）、常用雇用者規模別事業所数及び従業者数（続き）

（単位：人）平成28年6月1日現在

区 分	民 営 （常用雇用者規模）					
	10 ～ 19 人		20 ～ 29 人		30人以上	
	事業所数	従業者数	事業所数	従業者数	事業所数	従業者数
全 産 業	231	3,435	83	2,100	125	9,504
農 林 漁 業	7	98	-	-	1	48
非 農 林 漁 業	224	3,337	83	2,100	124	9,456
鉱業、採石業、 砂利採取業	-	-	-	-	-	-
建 設 業	17	274	2	52	4	196
製 造 業	37	577	25	649	52	4,976
電気・ガス熱供給 ・水道業	-	-	-	-	-	-
情 報 通 信 業	2	33	-	-	-	-
運輸業、郵便業	15	213	4	106	6	335
卸 売 ・ 小 売 業	51	700	21	491	16	862
金融業、保険業	8	123	3	74	1	45
不 動 産 業 、 物 品 賃 貸 業	2	26	1	20	-	-
学術研究、専門・ 技術サービス業	3	38	1	22	1	106
宿 泊 業 、 飲 食 サ ー ビ ス 業	27	384	8	204	10	564
生活関連サービス 業、娯楽業	5	61	5	128	12	662
教育、学習支援業	4	65	1	24	1	34
医 療 、 福 祉	35	521	10	290	13	974
複合サービス事業	6	81	2	40	1	141
サ ー ビ ス 業 (他に分類されない もの)	12	241	-	-	7	561

資料：平成28年経済センサス-活動調査

※公務を除く



5 商業

1) 商業の推移（卸・小売業）

(単位：百万円)

区 分	事業所数	従業者数(人)	年間商品販売額
平成19年	763	4,376	88,114
24年	556	3,349	66,724
26年	546	3,492	71,882
28年	516	3,301	79,743

資料：平成19年商業統計調査 (6月1日現在)

平成24年経済センサス-活動調査 (2月1日現在)

平成26年商業統計調査 (7月1日現在)

平成28年経済センサス-活動調査 (6月1日現在)

2) 卸売小売業別事業所数、従業者数、年間商品販売額の推移

(単位：百万円)

区 分		総 数	卸 売 業	小 売 業
平成19年	事業所数	763	106	657
	従業者数	4,376	605	3,771
	商品販売額	88,114	25,292	62,822
平成24年	事業所数	556	83	473
	従業者数	3,349	467	2,882
	商品販売額	66,723	20,713	46,010
平成26年	事業所数	546	93	453
	従業者数	3,492	467	3,025
	商品販売額	71,882	20,426	51,456
平成28年	事業所数	516	80	436
	従業者数	3,301	445	2,856
	商品販売額	79,743	18,839	60,904

資料：平成19年商業統計調査 (6月1日現在)

平成24年経済センサス-活動調査 (2月1日現在)

平成26年商業統計調査 (7月1日現在)

平成28年経済センサス-活動調査 (6月1日現在)



5 商業

3) 産業（中分類）別事業所数、従業者数、年間商品販売額、その他収入額、売り場面積の推移

注) 秘匿 (X) により合計が合わないことがあります。

(単位：人、百万円、㎡)

区 分		事業所数	従業者数	年間商品 販売額	売り場面積
平成 26年	総 数	546	3,492	71,882	72,677
	卸 売 業	93	467	20,426	-
	各種商品卸売業	1	4	X	-
	繊維・衣服等卸売業	2	14	X	-
	飲食料品卸売業	28	126	2,725	-
	建築材料、鉱物・金属材料等卸売業	33	203	11,375	-
	機械器具卸売業	16	78	2,694	-
	その他の卸売業	13	42	3,058	-
	小 売 業	453	3,025	51,456	72,677
	各種商品小売業	1	147	X	X
	織物・衣服・身の回り品小売業	56	244	3,714	11,524
	飲食料品小売業	137	1,216	14,456	17,230
	機械器具小売業	57	299	7,887	3,856
その他の小売業	195	1,032	X	X	
無店舗小売業	7	87	2,566	-	
平成 28年	総 数	516	3,301	79,743	60,713
	卸 売 業	80	445	18,839	-
	飲食料品卸売業	21	131	1,429	-
	建築材料、鉱物・金属材料等卸売業	32	194	10,726	-
	機械器具卸売業	13	69	2,875	-
	その他の卸売業	14	51	3,809	-
	小 売 業	436	2,856	60,904	60,713
	各種商品小売業	2	2	X	X
	織物・衣服・身の回り品小売業	52	235	3,507	10,084
	飲食料品小売業	123	1,189	18,877	22,028
	機械器具小売業	62	340	14,316	3,079
	その他の小売業	189	990	X	X
	無店舗小売業	8	100	3,079	-

資料：平成26年商業統計調査 (7月1日現在)

平成28年経済センサス-活動調査 (6月1日現在)



6 製造業

1) 市別事業所数、従業者数、現金給与総額、原材料使用額等、製造品出荷額等、粗付加価値額

注) 従業者4人以上

(単位：万円) 令和元年6月1日現在

区分	事業所数	従業者数	現金給与総額	原材料使用額等	製造品出荷額等	粗付加価値額
県計	5,487	204,629	86,308,166	349,988,233	588,971,066	226,076,992
市計	4,451	162,537	68,751,099	277,226,801	468,188,256	180,537,869
岐阜市	478	11,092	4,222,469	15,369,467	26,684,397	10,580,760
大垣市	357	16,835	7,826,990	30,377,139	53,504,602	22,525,551
高山市	173	5,245	1,969,659	6,685,416	13,572,628	6,413,138
多治見市	260	6,366	2,109,893	8,158,047	13,297,486	4,807,750
関市	533	16,764	6,868,642	23,545,816	42,506,945	17,835,516
中津川市	259	12,781	5,515,626	26,726,498	41,628,930	13,974,569
美濃市	148	5,097	2,069,362	8,204,011	13,954,380	5,456,203
瑞浪市	120	3,563	1,077,358	3,205,477	5,744,245	2,481,644
羽島市	141	3,604	1,402,558	3,830,819	6,685,378	2,677,135
恵那市	163	7,000	2,641,742	9,705,693	16,577,201	6,459,269
美濃加茂市	143	6,668	3,163,029	14,817,980	23,767,116	8,394,183
土岐市	294	7,638	2,956,445	10,294,978	17,000,645	6,290,835
各務原市	381	21,335	10,278,230	45,805,166	79,349,984	31,440,863
可児市	176	12,349	6,532,204	35,938,727	53,123,838	16,636,026
山県市	144	3,378	1,133,450	4,046,390	7,004,166	2,760,135
瑞穂市	107	4,001	1,727,948	5,231,001	9,746,502	4,230,759
飛騨市	69	3,265	1,281,592	4,616,863	8,085,849	3,282,514
本巣市	78	4,507	1,826,070	5,530,400	10,213,129	4,413,523
郡上市	153	4,047	1,523,528	4,712,650	8,528,320	3,577,586
下呂市	113	2,845	1,039,937	3,294,234	5,925,412	2,425,085
海津市	161	4,157	1,584,367	7,130,029	11,287,103	3,874,825
郡計	1,036	42,092	17,557,067	72,761,432	120,782,810	45,539,123

資料：2019年工業統計調査



6 製造業

2) 事業所数、従業者数、現金給与総額、原材料使用額等、製造品出荷額等、粗付加価値額

(単位:万円)

区 分	事業所数	従業者数	現金給与総額	原材料使用額等	製造品出荷額等	粗付加価値額
平成26年	187	6,778	2,491,307	9,879,864	15,656,411	5,529,923
平成27年	180	6,582	2,520,177	9,205,740	15,212,952	5,649,874
平成28年	189	6,533	2,558,690	8,720,866	15,338,328	6,168,652
平成29年	164	6,814	2,583,323	9,311,250	15,687,815	5,977,082
平成30年	163	7,000	2,641,742	9,705,693	16,577,201	6,459,269

資料：平成26年工業統計調査（12月31日現在）、平成29～30年及び2019年工業統計調査（6月1日現在）

注：平成27年は「平成28年経済センサス-活動調査（平成28年6月1日現在）」の結果より、製造事業所について集計した数値。

注：平成28年は「平成29年工業統計調査」、平成29年は「平成30年工業統計調査」、平成30年は「2019年工業統計調査」の数値。

3) 産業（中分類）事業所数、従業者数、現金給与総額、原材料使用額等、製造品出荷額等、粗付加価値額

(単位：万円) 令和元年6月1日現在

区 分	事業所数	従業者数	現金給与総額	原材料使用額等	製造品出荷額等	粗付加価値額
総 数	163	7,000	2,641,742	9,705,693	16,577,201	6,459,269
09. 食 料 品	16	413	123,461	263,963	573,527	287,359
10. 飲料・たばこ・飼料	1	24	x	x	x	x
11. 繊維工業製品	5	92	21,955	74,850	121,613	43,299
12. 木材・木製品	3	56	21,833	69,269	116,057	43,405
13. 家具・装備品	2	15	x	x	x	x
14. パルプ・紙・紙加工品	16	560	223,366	1,928,111	2,662,053	686,439
15. 印刷・同関連品	5	104	29,004	29,677	101,308	66,325
16. 化学工業製品	3	26	14,047	42,085	63,179	19,532
17. 石油製品・石炭製品	1	14	x	x	x	x
18. プラスチック製品	16	1,453	526,462	1,723,901	3,050,836	1,256,185
19. ゴム製品	-	-	-	-	-	-
20. なめし革・同製品・毛皮	1	17	x	x	x	x
21. 窯業・土石製品	27	1,084	458,189	885,531	1,874,171	925,243
22. 鉄 鋼	3	147	69,137	732,645	1,056,844	322,612
23. 非 鉄 金 属	6	467	196,712	1,034,160	1,569,195	508,131
24. 金 属 製 品	13	422	172,969	575,430	996,541	391,468
25. はん用機械器具	5	98	35,398	151,646	206,550	50,837
26. 生産用機械器具	8	123	44,117	88,763	195,623	99,178
27. 業務用機械器具	2	437	x	x	x	x
28. 電子部品・デバイス・電子回路	5	357	137,391	332,612	699,664	343,305
29. 電気機械器具	8	258	59,562	124,943	257,766	123,963
30. 情報通信機械器具	1	20	x	x	x	x
31. 輸送用機械器具	13	767	329,080	1,109,065	2,094,556	922,134
32. その他の製品	3	46	8,186	3,554	16,854	12,314

資料：2019年工業統計調査



7 農林業

1) 地区別耕地面積の状況

(単位：戸、アール) 平成27年2月1日現在

区 分	総 農 家			
	総農家数	総面積	経営耕地面積	耕作放棄地面積
大井町	163	12,044	10,263	1,781
長島町	313	17,765	14,738	3,027
東野	197	11,190	10,171	1,019
三郷町	318	26,937	23,332	3,605
武並町	240	15,854	13,141	2,713
笠置町	246	10,385	8,656	1,729
中野方町	245	11,311	9,385	1,926
飯地町	92	5,680	4,839	841
岩村町	380	23,056	20,121	2,935
山岡町	534	36,485	29,572	6,913
明智町	421	20,901	18,034	2,867
串原	169	6,744	5,138	1,606
上矢作町	303	12,200	10,876	1,324
総計	3,621	210,552	178,266	32,286

区 分	総農家のうち販売農家				総農家のうち自給的農家			
	農家数	総面積	経営耕地面積	耕作放棄地面積	農家数	総面積	経営耕地面積	耕作放棄地面積
大井町	73	9,278	8,572	706	90	2,766	1,691	1,075
長島町	154	13,198	11,652	1,546	159	4,567	3,086	1,481
東野	114	9,077	8,531	546	83	2,113	1,640	473
三郷町	217	23,866	21,238	2,628	101	3,071	2,094	977
武並町	125	12,667	11,003	1,664	115	3,187	2,138	1,049
笠置町	117	6,793	6,067	726	129	3,592	2,589	1,003
中野方町	120	7,800	6,879	921	125	3,511	2,506	1,005
飯地町	48	4,389	3,943	446	44	1,291	896	395
岩村町	204	18,575	16,740	1,835	176	4,481	3,381	1,100
山岡町	307	29,161	25,143	4,018	227	7,324	4,429	2,895
明智町	224	16,046	14,449	1,597	197	4,855	3,585	1,270
串原	67	3,554	3,126	428	102	3,190	2,012	1,178
上矢作町	128	7,970	7,437	533	175	4,230	3,439	791
総計	1,898	162,374	144,780	17,594	1,723	48,178	33,486	14,692

資料：平成27年農林業センサス



7 農林業

2) 地区別農家数の推移

(単位：戸、%)

区 分	平 成 22 年				平 成 27 年			
	専業	第一種	第二種	計	専業	第一種 兼 業	第二種 兼 業	計
大井町	19	2	65	86	19	-	54	73
長島町	27	3	160	190	33	6	115	154
東野	20	6	115	141	23	4	87	114
三郷町	40	12	219	271	37	13	167	217
武並町	27	8	123	158	20	8	96	124
笠置町	20	2	112	134	27	7	83	117
中野方町	12	2	120	134	16	2	102	120
飯地町	11	2	44	57	14	3	31	48
岩村町	52	6	233	291	37	7	160	204
山岡町	60	9	333	402	44	26	237	307
明智町	50	5	211	266	49	11	164	224
串原	27	9	60	96	23	5	39	67
上矢作町	38	4	112	154	36	7	85	128
総 計	403	70	1,907	2,380	378	99	1,420	1,897
構 成 比	17	3	80	100	20	5	75	100
岐阜県実数	5,671	2,258	28,416	36,345	5,776	1,902	20,797	28,475
県構成比	16	6	78	100	20	7	73	100

資料：各年 農林業センサス



7 農林業

3) 農地移動実態の状況

注) 合計は端数処理のため一致しない場合がある。

(単位:件、ha)

区 分 (農地法による移動等)		平成28年	平成29年	平成30年	平成31年	令和2年	
3条	許 可 件 数	59	45	66	64	50	
	許 可 面 積	17.5	8.0	12.8	14.7	10.2	
	内 訳	田	11.2	6.6	9.1	8.7	7.7
		畑	6.3	1.4	3.7	6.0	2.5
		その他	0.0	0.0	0.0	0.0	0.0
4条	許 可 件 数	36	21	20	27	20	
	許 可 面 積	1.6	0.8	0.8	1.1	0.8	
	転用前 内 訳	田	0.9	0.5	0.6	0.8	0.5
		畑	0.7	0.3	0.2	0.3	0.3
	転用後 内 訳	住宅地	0.6	0.4	0.4	0.5	0.3
		工業地	0.1	0.0	0.2	0.0	0.0
		商業地	0.0	0.2	0.1	0.0	0.0
		その他	0.9	0.2	0.1	0.6	0.5
一時転用		0.0	0.0	0.0	0.0	0.0	
5条	許 可 件 数	83	66	78	87	79	
	許 可 面 積	5.6	13.2	4.3	7.7	6.1	
	転用前 内 訳	田	2.2	11.2	2.6	5.7	4.4
		畑	3.4	2.0	1.7	1.8	1.2
		その他	0.0	0.0	0.0	0.2	0.5
	転用後 内 訳	住宅地	1.2	1.1	1.8	1.8	2.2
		工業地	0.3	0.6	0.5	2.2	1.4
		商業地	0.5	9.2	0.4	0.5	0.3
その他		3.6	1.6	1.3	1.2	1.1	
一時転用		0.0	0.7	0.3	2.0	1.1	

資料：農業委員会



7 農林業

4) 民有林の森林資源構成の現況

注) 四捨五入により、計と内訳は一致しない場合がある。

(単位：ha) 令和2年4月1日現在

区分	総数	立木地	伐採跡地	竹林	未立木地
民有林	34,158	33,136	20	68	934

資料：林政課

5) 民有林の森林資源構成の現況（人工林）

(単位：面積=ha、蓄積=m³) 令和2年4月1日現在

区分	人工林					
	計	スギ	ヒノキ	その他針葉樹	広葉樹	
総数	面積	20,871.02	3,556.18	16,401.90	854.98	57.96
	蓄積	6,489,244	1,611,032	4,713,923	158,346	5,943
1・2齢級	面積	18.61	0.38	18.23	0.00	0.00
	蓄積	0	0	0	0	0
3・4齢級	面積	69.82	0.86	56.95	0.00	12.01
	蓄積	6,825	75	5,788	0	962
5・6齢級	面積	435.57	12.15	409.95	1.39	12.08
	蓄積	70,068	2,906	65,891	188	1,083
7・8齢級	面積	1,679.38	60.17	1,599.28	1.73	18.20
	蓄積	395,400	19,793	373,450	256	1,901
9・10齢級	面積	4,005.28	209.97	3,775.54	17.47	2.30
	蓄積	980,206	76,389	900,193	3,360	264
11・12齢級	面積	6,179.66	1,212.76	4,585.06	377.24	4.60
	蓄積	1,840,075	499,223	1,264,745	75,546	561
13・14齢級	面積	4,028.95	1,005.72	2,748.22	271.22	3.79
	蓄積	1,396,890	460,670	885,680	50,106	434
15齢級 以上	面積	4,453.75	1,054.17	3,208.67	185.93	4.98
	蓄積	1,799,780	551,976	1,218,176	28,890	738

資料：林政課



7 農林業

6) 民有林の森林資源構成の現況 (天然林)

(単位：面積=ha、蓄積=㎥) 令和2年4月1日現在

区 分		天 然 林				
		計	ス ギ	ヒ ノ キ	その他針葉樹	広 葉 樹
総 数	面積	12,299.93	6.75	39.46	2,931.30	9,322.42
	蓄積	1,849,550	2,604	13,863	640,566	1,192,517
1・2齡級	面積	27.29	0.00	0.00	0.19	27.10
	蓄積	0	0	0	0	0
3・4齡級	面積	29.97	0.00	0.00	0.00	29.97
	蓄積	2,716	0	0	0	2,716
5・6齡級	面積	30.95	0.00	0.00	0.26	30.69
	蓄積	2,684	0	0	7	2,677
7・8齡級	面積	76.60	0.00	0.00	3.53	73.07
	蓄積	8,629	0	0	601	8,028
9・10齡級	面積	196.42	0.12	0.59	2.89	192.82
	蓄積	22,207	46	116	571	21,474
11・12齡級	面積	1,440.43	0.38	7.22	216.14	1,216.69
	蓄積	197,814	146	1,928	45,279	150,461
13・14齡級	面積	4,445.49	4.49	7.29	883.86	3,549.85
	蓄積	654,023	1,652	2,446	195,768	454,157
15齡級 以上	面積	6,052.78	1.76	24.36	1,824.43	4,202.23
	蓄積	961,477	760	9,373	398,340	553,004

資料：林政課



7 農林業

7) 林産物の生産状況

(単位：m³)

区 分		ヒノキ	スギ	その他	合計
27年	恵那森林組合	2,877	474	198	3,549
	恵南森林組合	1,550	609	17	2,176
	そ の 他	4,598	455	644	5,697
	合 計	9,025	1,538	859	11,422
28年	恵那森林組合	2,889	381	14	3,284
	恵南森林組合	2,200	506	30	2,736
	そ の 他	6,361	2,667	1,721	10,749
	合 計	11,450	3,554	1,765	16,769
29年	恵那森林組合	3,090	300	26	3,416
	恵南森林組合	2,497	443	154	3,094
	そ の 他	4,459	1,228	1,077	6,764
	合 計	10,046	1,971	1,257	13,274
30年	恵那森林組合	3,109	558	162	3,829
	恵南森林組合	2,542	1,080	134	3,756
	そ の 他	3,893	703	682	5,278
	合 計	9,544	2,341	978	12,863
令和元年	恵那森林組合	2,433	518	197	3,148
	恵南森林組合	2,708	400	788	3,896
	そ の 他	4,552	2,105	1,158	7,815
	合 計	9,693	3,023	2,143	14,859

資料：林政課

林産物の生産状況（その2）

区 分	チ ッ プ	木 炭	生しいたけ	乾しいたけ
	実数 (m ³)	実数 (Kg)	実数 (Kg)	実数 (Kg)
平成27年	—	13,260	55,512	80
28年	—	14,200	73,430	—
29年	—	9,295	68,710	—
30年	—	36	28,348	—
令和元年	—	—	45,804	—

資料：林政課



8 電気・水道

1) 上水道の状況

注) 行政区域内人口は、住民基本台帳人口（各年度4月1日現在）による。

注) 平成29年4月1日より簡易水道は上水道へ統合される。

区 分	行政区域内人口	給水区域内人口	給水人口	給水件数	公称施設能力 (m^3)	年間配水量 (m^3)
平成27年度	51,960	30,658	30,174	11,156	16,253	4,234,483
28年度	51,249	30,398	29,919	11,190	16,253	4,194,508
29年度	50,630	50,630	49,565	19,147	22,500	6,843,494
30年度	50,200	50,200	49,145	19,196	22,500	6,796,192
令和元年度	49,545	49,545	48,504	19,383	22,500	6,797,959

区 分	年間 有収水量 (m^3)	有収率 (%)	1日 最大配水量 (m^3)	1日 平均配水量 (m^3)	1人1日 最大配水量 ($\frac{m^3}{人}$)	1人1日 平均給水量 ($\frac{m^3}{人}$)
平成27年度	3,613,386	85.3	13,202	11,570	437.53	383.44
28年度	3,615,748	86.2	12,826	11,492	428.69	384.10
29年度	5,713,309	83.5	22,312	18,748	450.16	378.25
30年度	5,682,778	83.6	22,109	18,620	449.87	378.88
令和元年度	5,632,963	82.9	22,078	18,574	455.18	382.94

資料：上下水道課



9 運輸・通信

1) JR東海恵那駅乗降客数

駅名	恵那駅		武並駅	
	乗降人員(千人)	1日平均(人)	乗降人員(千人)	1日平均(人)
平成27年度	2,343	6,402	342	934
28年度	2,323	6,365	332	909
29年度	2,315	6,343	346	948
30年度	2,302	6,306	343	940
令和元年度	2,265	6,190	333	910

資料：東海旅客鉄道株式会社

2) 明知鉄道主要駅乗降客数

区分		定期		定期外	
		乗降人員(千人)	1日平均(人)	乗降人員(千人)	1日平均(人)
全体	平成27年度	452	1,240	352	964
	28年度	428	1,171	333	911
	29年度	437	1,197	325	890
	30年度	434	1,189	384	1,051
	令和元年度	431	1,181	325	890
恵那駅	平成27年度	181	497	141	386
	28年度	168	461	121	332
	29年度	166	455	115	314
	30年度	168	460	134	367
	令和元年度	175	479	118	323
岩村駅	平成27年度	70	191	54	149
	28年度	40	109	46	126
	29年度	33	91	40	110
	30年度	31	85	50	137
	令和元年度	35	96	41	112
明智駅	平成27年度	70	191	54	148
	28年度	56	154	37	101
	29年度	66	181	46	126
	30年度	71	195	60	164
	令和元年度	66	181	53	145

資料：企画課



9 運輸・通信

3) 自動車登録台数の推移

区 分		普通貨物	小型貨物	普通乗合	小型乗合	普通乗用	小型乗用	被けん引車 特 種	普通特種
平成 28 年	自家用車	1,116	1,809	11	91	8,726	10,908	3	467
	営業車	307	22	28	21	1	39	2	74
	合 計	1,423	1,831	39	112	8,727	10,947	5	541
平成 29 年	自家用車	1,106	1,786	10	91	8,923	10,717	3	467
	営業車	319	22	30	19	1	41	2	68
	合 計	1,425	1,808	40	110	8,924	10,758	5	535
平成 30 年	自家用車	1,123	1,766	13	90	9,050	10,451	3	467
	営業車	297	22	27	20	1	41	2	64
	合 計	1,420	1,788	40	110	9,051	10,492	5	531
令和 元 年	自家用車	1,134	1,753	13	86	9,244	10,111	3	513
	営業車	297	27	27	18	1	41	2	63
	合 計	1,431	1,780	40	104	9,245	10,152	5	576
令和 2 年	自家用車	1,106	1,734	11	89	9,359	9,867	3	475
	営業車	305	26	27	19	1	42	2	58
	合 計	1,411	1,760	38	108	9,360	9,909	5	533



9 運輸・通信

(単位:台)

小型特殊	大型特殊	小型二輪	軽二輪	軽三輪	軽四貨物	軽四乗用	軽特殊	合計
88	326	891	750	-	7,633	13,204	67	46,090
5	-	-	-	-	-	-	-	499
93	326	891	750	-	7,633	13,204	67	46,589
89	331	899	738	-	7,554	13,248	69	46,031
6	-	-	-	-	-	-	-	508
95	331	899	738	-	7,554	13,248	69	46,539
88	329	905	728	-	7,503	13,338	70	45,924
8	-	-	-	-	-	-	-	482
96	329	905	728	-	7,503	13,338	70	46,406
86	328	914	740	-	7,439	13,467	74	45,905
9	-	-	-	-	-	-	-	485
95	328	914	740	-	7,439	13,467	74	46,390
83	331	924	739	-	7,383	13,577	73	45,754
9	-	-	-	-	-	-	-	489
92	331	924	739	-	7,383	13,577	73	46,243

資料：岐阜県自動車会議所（恵中自家用自動車協同組合）



9 運輸・通信

4) 中央自動車道恵那インター自動車通過台数の状況

注) その他は軽自動車、普通車、中型車を指す

(単位:千台)

区 分	入 口				出 口			
	特大	大型	その他	計	特大	大型	その他	計
平成27年度	10	69	1,174	1,253	10	64	1,178	1,252
28年度	9	75	1,186	1,270	10	69	1,197	1,276
29年度	10	79	1,166	1,255	10	74	1,169	1,253
30年度	11	83	1,160	1,254	12	76	1,169	1,257
令和元年度	10	83	1,176	1,269	10	79	1,193	1,282

資料:中日本高速道路(株)

5) ケーブルテレビ及び通信サービス地区別加入件数

注) 加入割合は、令和2年12月31日の世帯数で計算

令和2年12月31日現在

区 分	世 帯 数	ケーブルテレビ (放 送)	ケーブルテレビ 加 入 割 合	ケーブルテレビ (インターネット通信) 40~100Mbps	インターネット 加 入 割 合
大井町	5,518	1,369	24.81%	1,021	18.50%
長島町	3,883	1,478	38.06%	1,026	26.42%
東野	630	269	42.70%	146	23.17%
三郷町	868	670	77.19%	451	51.96%
武並町	1,250	864	69.12%	650	52.00%
笠置町	433	371	85.68%	281	64.90%
中野方町	560	400	71.43%	318	56.79%
飯地町	259	236	91.12%	152	58.69%
岩村町	1,883	1,449	76.95%	1,126	59.80%
山岡町	1,533	1,365	89.04%	985	64.25%
明智町	2,022	1,496	73.99%	1,101	54.45%
串原	312	310	99.36%	220	70.51%
上矢作町	743	755	101.62%	390	52.49%
総 計	19,894	11,032	55.45%	7,867	39.54%

資料:危機管理課



10 社会福祉

1) 生活保護の状況

注) 保護世帯数、人員は年間累計。保護率は年間累計の平均である。

区分	被保護状況			保護率 (%)			扶助額 (千円)
	世帯数	人員	平均世帯人員	全国	岐阜県	恵那市	
平成27年度	1,039	1,298	1	17.1	5.9	2.1	191,698
28年度	1,080	1,325	1	16.9	5.9	2.1	198,543
29年度	1,026	1,173	1	17.0	6.0	2.0	192,329
30年度	1,032	1,186	1	16.6	5.9	1.9	205,145
令和元年度	1,037	1,151	1	16.4	5.8	1.9	172,904

区分	種類別扶助人員の状況							
	介護	生活	教育	住宅	医療	出産	生業	葬祭
平成27年度	281	983	34	862	1,135	-	36	-
28年度	298	997	36	903	1,088	-	24	1
29年度	314	825	-	711	1,006	-	3	5
30年度	325	896	3	707	1,076	-	1	3
令和元年度	357	899	12	720	1,004	-	18	2

資料：社会福祉課

2) 障がい種類別身体障がい者数

(単位：人) 各年3月31日現在

区分	視覚障がい	聴覚障がい	言語障がい	肢体不自由	内部障がい	計
平成27年度	130	216	35	1,673	795	2,849
28年度	124	198	30	1,562	775	2,689
29年度	124	210	29	1,503	761	2,627
30年度	124	208	29	1,433	788	2,582
令和元年度	124	204	29	1,393	803	2,553

資料：社会福祉課



10 社会福祉

3) 知的障がい者数

(単位：人) 各年3月31日現在

区分	療育手帳所持者数				
	重 度			中 度	軽 度
	A	A 1	A 2	B 1	B 2
平成27年度	36	60	78	168	134
28年度	34	60	85	170	133
29年度	33	62	89	167	148
30年度	30	64	87	180	152
令和元年度	29	66	81	192	152

資料：社会福祉課

4) 精神障がい者数

(単位：人) 各年3月31日現在

区分	精神障害者保健福祉手帳所持者数		
	1 級	2 級	3 級
平成27年度	74	219	80
28年度	75	241	80
29年度	74	257	82
30年度	82	261	88
令和元年度	86	276	95

資料：社会福祉課

5) 障がい福祉サービス利用者数

(単位：人) 各年3月31日現在

区分	訪問系サービス (居宅介護等)	日中系サービス (就労支援等)	居宅系サービス (施設入所等)	相談支援 (計画相談等)	障がい児サービス (児童発達支援等)
平成27年度	60	374	117	311	203
28年度	62	377	113	299	239
29年度	64	408	113	342	258
30年度	70	430	115	360	267
令和元年度	70	432	117	377	281

資料：社会福祉課



10 社会福祉

6) 障がい諸手当受給件数

(単位：件)

区 分	特別障害者手当	障害児福祉手当
平成27年度	65	21
28年度	64	22
29年度	65	21
30年度	63	16
令和元年度	63	14

資料：社会福祉課

7) 私立保育園児数

注)入園児数は各年度4月1日現在。定員は令和2年4月1日現在。

平成27年度から公立の保育園は認定こども園となり、13 教育・文化 4) こども園児数の推移へ掲載した。

(単位：人)

園 名	定員	設立年月	入 園 児 数				
			平成26年度	平成27年度	平成28年度	平成29年度	平成30年度
千草保育園	60	昭和52年4月	47	60	65	63	62
ルンビニー保育園	60	昭和55年4月	61	62	52	53	56
合 計	120	—	108	122	117	116	118

資料：教育委員会幼児教育課

8) 福祉医療の状況

(単位：人、件、円) 令和2年3月31日現在

区 分	令和元年度				
	受給者数	受給件数	助成額	1件当たり医療費	1人当たり医療費
重度心身障がい者	2,736	78,597	333,604,613	4,244	121,931
乳 幼 児	5,655	78,733	154,094,932	1,957	27,249
母 子 家 庭 等	816	11,263	26,662,469	2,367	32,674
父 子 家 庭	34	320	785,473	2,454	23,102
総 計	9,241	168,913	515,147,487	3,049	55,745

資料：保険年金課



10 社会福祉

9) 後期高齢者医療給付費

(単位：人、件、円) 各年3月31日現在

区分	受給者数	受給件数	医療給付額	1件当たり医療給付費	1人当たり医療医療費
平成27年度	9,163	246,167	6,205,466,168	25,208	677,231
28年度	9,173	248,325	6,218,288,534	25,041	677,890
29年度	9,175	247,749	6,403,386,180	25,846	697,917
30年度	9,274	250,402	6,328,169,714	25,272	682,356
令和元年度	9,314	256,019	6,545,647,593	25,567	702,775

資料：保険年金課

10) 介護サービス事業所数

注) 訪問看護は訪問看護ステーションのみ、通所リハビリテーションは一部、訪問リハビリテーション、居宅管理指導、福祉用具貸与、福祉用具販売は除く

令和2年4月1日現在

区分	事業所数
居宅介護支援	23
訪問介護	13
訪問入浴介護	1
訪問看護	12
定期巡回・随時対応型訪問介護看護	2
通所介護	14
通所リハビリテーション	5
短期入所生活介護	8
短期入所療養介護	2
介護老人福祉施設	4
介護老人保健施設	2
認知症対応型通所介護	5
地域密着型通所介護	6
小規模多機能型居宅介護	4
看護小規模多機能型居宅介護	2
認知症対応型共同生活介護	11
総計	114

資料：高齢福祉課



10 社会福祉

1 1) 介護保険の状況

(単位：人、千円)

区 分	平成27年度	平成28年度	平成29年度	平成30年度	令和元年度
第 一 号 被 保 険 者 数	16,857	16,941	17,032	17,100	17,135
要 介 護 認 定 者 数	2,884	2,846	2,937	2,945	2,998
介 護 サ ー ビ ス 利 用 者 数	35,563	37,142	36,746	38,326	36,929
在 宅 サ ー ビ ス 利 用 者	24,042	24,041	23,680	25,072	23,997
地 域 密 着 型 サ ー ビ ス 利 用 者	4,660	6,344	6,496	6,700	6,500
施 設 サ ー ビ ス 利 用 者	6,861	6,757	6,570	6,554	6,432
標 準 給 付 費 総 額	5,273,263	5,131,542	5,110,552	5,241,134	5,303,224
在 宅 サ ー ビ ス 給 付 費	2,417,255	2,206,770	2,184,621	2,285,136	2,328,910
地 域 密 着 型 サ ー ビ ス 給 付 費	847,970	975,461	1,024,755	1,034,356	1,041,007
施 設 給 付 費	1,702,779	1,658,344	1,628,777	1,642,873	1,647,824
特 定 入 所 者 介 護 サ ー ビ ス 費	199,557	181,204	164,922	166,539	165,834
高 額 介 護 サ ー ビ ス 費	88,098	92,501	88,426	93,675	98,641
高 額 医 療 合 算 介 護 サ ー ビ ス 費	11,748	12,604	13,444	13,312	16,118
審 査 支 払 手 数 料	5,855	4,658	5,608	5,243	4,890
サ ー ビ ス 利 用 者 1 人 当 たり 給 付 費	148	138	139	137	144
1 人 当 たり 在 宅 サ ー ビ ス 給 付 費	101	92	92	91	97
1 人 当 たり 地 域 密 着 型 サ ー ビ ス 給 付 費	182	154	158	154	160
1 人 当 たり 施 設 サ ー ビ ス 給 付 費	248	245	248	251	256

資料：高齢福祉課



11 公共土木・住宅建設

1) 道路網の整備状況（国・県道）

（単位：m、%）令和2年4月1日現在

区分	路線数	改良状況			改良率	
		実延長	改良済	未改良		
国 道	直轄道	1	10,855	10,855	0	100.0
	県管理道	3	92,393	72,843	19,549	78.8
	合計	4	103,248	83,698	19,549	81.0
県 道	主要地方道	7	93,660	82,972	10,688	88.6
	一般県道	18	85,775	55,516	30,260	64.7
	合計	25	179,435	138,488	40,948	77.2

資料：建設課

2) 道路網の整備状況（市道）

（単位：m、%）令和2年4月1日現在

区分	路線数	車道部幅員別延長				
		3.5未満	3.5～5.6	5.6以上	計	
市 道	1級	69	2,461	31,970	102,361	136,792
	2級	67	7,799	43,079	42,152	93,030
	その他	2,367	519,422	304,284	85,806	909,512
	合計	2,503	529,682	379,333	230,319	1,139,334

区分	改良状況		舗装状況		
	改良済	改良率	舗装済	舗装率	
市 道	1級	109,535	80.1	136,792	100.0
	2級	67,754	72.8	92,615	99.6
	その他	238,242	26.2	811,198	89.2
	合計	415,531	36.5	1,040,605	91.3

資料：建設課



11 公共土木・住宅建設

3) 主要道路の自動車交通量

(単位: 台/12h)

路線名		観測地点	平成11年	平成17年	平成22年	平成27年
国 道	中央自動車道	中津川IC～恵那IC間	18,350	19,525	18,916	19,529
	中央自動車道	恵那IC～瑞浪IC間	22,107	24,018	24,144	24,593
	1 9 号	武並町竹折	15,037	15,865	13,533	14,394
	1 9 号	長島町中野	14,937	15,581	13,291	15,588
	1 9 号	長島町正家	19,720	20,860	21,029	17,519
	2 5 7 号	東野	8,339	7,664	8,252	9,913
	2 5 7 号	岩村町飯羽間	8,339	7,664	-	-
	2 5 7 号	上矢作町下	2,068	1,785	1,825	2,089
	2 5 7 号	上矢作町田中	3,445	3,333	3,385	3,775
	3 6 3 号	明智町荒井	4,027	4,121	4,737	5,167
	3 6 3 号	山岡町馬場山田	6,455	4,758	4,841	5,599
	4 1 8 号	武並町竹折	2,846	3,551	3,246	3,433
	4 1 8 号	武並町藤	1,968	2,085	2,075	3,452
	4 1 8 号	上矢作町	-	-	-	-
主 要 地 方 道	多治見恵那線	長島町永田	7,487	8,372	7,991	7,965
	恵那白川線	長島町中野	12,352	12,237	11,266	9,828
	恵那白川線	中野方町太田	2,327	2,507	2,474	2,315
	恵那蛭川東白川線	笠置町毛呂窪	1,574	1,527	1,578	2,157
	豊田明智線	明智町横道	1,132	934	918	820
	瑞浪大野瀬線	串原川ヶ渡	590	472	464	425
	瑞浪大野瀬線	明智町	-	-	-	-
一 般 県 道	瑞浪上矢作線	山岡町田代	3,335	3,471	3,411	4,242
	瑞浪上矢作線	明智町東方	373	591	581	596
	阿木大井線	東野	4,280	4,705	4,585	3,743
	毛呂窪姫栗線	笠置町毛呂窪	440	295	290	273
	恵那峡公園線	大井町関戸	6,045	6,035	5,500	5,535
	恵那停車場線	大井町舟橋	3,131	3,478	9,277	9,361
	大湫恵那線	長島町久須見	1,470	1,411	756	729
	恵那八百津線	飯地町	757	725	1,255	1,107
	武並停車場線	武並町	578	482	476	437
	月瀬上矢作線	上矢作町万場	403	178	175	601
	上仁木明智線	明智町太田	1,630	553	543	512
	下明智線	串原大平	244	482	474	436
	下手向陶線	山岡町原	2,810	2,697	2,197	2,217
久保原阿木線	岩村町飯羽間	753	1,729	1,717	1,805	
岩村停車場線	岩村町	3,131	2,906	2,868	3,062	
串原明智山岡線	山岡町馬場山田	207	227	223	181	

資料：全国道路交通センサス



11 公共土木・住宅建設

4) 公営住宅の入居状況

令和2年4月1日現在

区 分	市営住宅	特定公共賃貸住宅	若者住宅	一般住宅	合計
施設数(戸)	554	10	39	14	617
入居数(戸)	410	6	31	9	456

資料：都市住宅課

5) 公園、緑地の現況

令和2年4月1日現在

区 分	名 称	設置日	面積 (ha)	所 在 地
総合公園	まきがね公園	S59.10.1	11.38	長島町中野1269番地389
都市緑地	阿木川公園	H10.10.13	5.03	長島町正家二丁目117番地先
街区公園	中央公園	S49.12.24	0.34	大井町200番地8
	中野公園	S51.10.6	0.17	長島町中野475番地20
	うとう公園	H10.4.1	0.14	長島町正家一丁目8番地1
	マロニエ公園	H10.4.1	0.13	長島町正家三丁目6番地1
	ほりた公園	H10.12.15	0.16	長島町正家二丁目4番地6
	まきもと公園	H10.12.15	0.12	長島町正家一丁目6番地2
	学頭公園	H15.4.1	0.16	大井町1135番地2
	ふれあいひろば	H19.7.7	0.40	長島町中野二丁目2番地4
	神田公園	H21.6.24	0.13	長島町中野一丁目6番地1
	大崎公園	H21.6.24	0.07	長島町中野二丁目10番地
	中山道大井宿広場	H24.9.20	0.24	大井町210番地1
合計			18.47	

資料：都市住宅課



12 保健・衛生

1) 出生数の推移

注) 率は人口1,000人当たりの年間の出生児数の割合を表す。

(単位：人、%)

区 分		全 国	岐阜県	恵那市
平成27年	実 数	1,005,677	15,464	330
	率	7.9	7.6	6.5
28年	実 数	976,978	14,831	291
	率	7.7	7.3	5.8
29年	実 数	946,065	14,039	294
	率	7.5	7.0	5.9
30年	実 数	918,400	13,720	297
	率	7.4	7.0	6.0
令和元年	実 数	865,239	12,776	248
	率	7.0	6.6	5.1

資料：恵那保健所「恵那の公衆衛生」

2) 死亡数の推移

注) 率は人口1,000人当たりの年間の死亡者数の割合を表す。

(単位：人、%)

区 分		全 国	岐阜県	恵那市
平成27年	実 数	1,290,444	21,996	726
	率	10.2	10.8	14.2
28年	実 数	1,307,748	22,471	765
	率	10.3	11.1	15.2
29年	実 数	1,340,397	22,964	740
	率	10.6	11.4	14.9
30年	実 数	1,362,470	23,062	705
	率	11.0	11.8	14.3
令和元年	実 数	1,381,093	23,417	765
	率	11.2	12.1	15.7

資料：恵那保健所「恵那の公衆衛生」



12 保健・衛生

3) 健康診断の状況

(単位：人、%)

区 分		平成27年度	平成28年度	平成29年度	平成30年度	令和元年度
特 定 健 康 診 査	対象者	9,171	8,831	8,506	8,412	7,886
	受診者	3,813	3,710	3,820	3,852	3,471
	検診率	41.6	42.0	44.9	45.8	44.0
胃 がん 検 査	対象者	21,210	33,478	33,280	33,796	33,078
	受診者	841	752	675	976	898
	検診率	4.0	2.2	2.0	2.9	2.7
子 宮 がん 検 査	対象者	12,349	22,549	22,191	22,254	21,722
	受診者	1,384	1,311	1,132	821	1,102
	検診率	16.4	5.8	5.1	3.7	5.1
肺 がん 検 査	対象者	21,210	33,478	33,280	33,796	33,078
	受診者	3,829	3,616	3,332	2,947	2,874
	検診率	18.1	10.8	10.0	8.7	8.7
乳 がん 検 査	対象者	10,602	17,968	17,800	18,057	17,629
	受診者	1,530	1,409	1,438	881	1,256
	検診率	18.1	7.8	8.1	4.8	7.1
大 腸 がん 検 査	対象者	21,210	33,478	33,280	33,796	33,078
	受診者	1,725	1,651	1,804	2,137	1,910
	検診率	8.1	4.9	5.4	6.3	5.8

資料：健幸推進課

4) 医療施設及び病床数の状況

(単位：床) 各年10月1日現在

区 分	病 院				診 療 所		歯 科 診 療 所	助 産 所	施 術 所	
	病 床 数				病 床 数	病 床 数				
	一般	結核	療養	計						
平成27年度	2	182	10	63	255	43	67	21	3	63
28年度	2	192	-	63	255	42	67	21	2	61
29年度	2	255	-	-	255	42	63	21	2	62
30年度	2	255	-	-	255	42	57	20	2	63
令和元年度	2	255	-	-	255	43	53	20	1	65

資料：恵那保健所「恵那の公衆衛生」



12 保健・衛生

5) 主要死因別の状況

注) 率は総対比

(単位：人、%)

区分		平成27年度	平成28年度	平成29年度	平成30年度	令和元年度
総 数	実 数	726	765	740	705	765
	率	100	100	100	100	100
悪性新生物	実 数	170	187	190	195	166
	率	23	24	26	28	22
脳血管疾患	実 数	60	51	40	45	45
	率	8	7	5	6	6
心 疾 患	実 数	142	127	119	117	119
	率	20	17	16	17	16
肺 炎	実 数	44	52	28	37	35
	率	6	7	4	5	5
肝 疾 患	実 数	9	8	5	8	5
	率	1	1	1	1	1
腎 不 全	実 数	12	13	18	16	18
	率	2	2	2	2	2
糖 尿 病	実 数	3	4	3	5	6
	率	0	1	0	1	1
老 衰	実 数	112	153	128	113	162
	率	15	20	17	16	21
不慮の事故	実 数	26	20	22	21	28
	率	4	3	3	3	4
自 殺	実 数	13	7	13	12	8
	率	2	1	2	2	1
そ の 他	実 数	135	143	174	136	173
	率	19	19	23	19	22

資料：恵那保健所「恵那の公衆衛生」

6) ごみ処理の状況

年 度	処理区域 人口	年 間 ご み 処 理 量					1人当たりの 1日平均 処 理 量 (g)	埋立量 (t)
		可燃ごみ (t)	不燃ごみ (t)	資源ごみ (t)	電池・蛍光管 (t)	計		
平成27年度	52,441	12,331	894	576	27	13,828	722	842
28年度	51,786	12,120	793	557	18	13,488	714	571
29年度	51,048	12,057	755	544	20	13,376	718	517
30年度	50,630	12,097	874	581	28	13,580	735	654
令和元年度	49,987	12,290	980	634	27	13,931	764	726

資料：環境課



12 保健・衛生

7) 資源ごみ処理の状況

エコセンター恵那

品 目	出荷量 (t)				
	平成27年度	平成28年度	平成29年度	平成30年度	令和元年度
R D F 炭化	0.00	0.00	0.00	0.00	0.00
R D F	6,886.87	6,888.10	6,970.43	6,953.25	7,009.12
鉄 (現状)	106.71	90.24	88.12	79.51	133.27
鉄 (破砕)	177.91	173.29	158.46	228.75	207.10
モーター	12,290.00	0.57	27.00	0.00	0.00
アルミ (プレス)	38.53	35.35	31.89	31.47	29.93
アルミ (現状)	16.68	15.96	16.04	15.96	21.92
1.8 リットル 瓶	22.99	23.53	24.34	20.15	0.00
ビール瓶 (大)	3.68	3.23	3.04	7.24	0.00
白 瓶	184.37	174.17	158.33	153.72	138.21
茶 瓶	140.23	127.75	116.80	129.12	124.36
その他 瓶	77.86	50.64	62.88	65.57	59.59
ペットボトル	89.45	88.41	78.01	84.46	73.42
新聞	7.84	6.64	6.01	5.06	4.25
雑誌	29.09	23.44	25.72	24.91	23.22
段ボール	16.48	14.56	14.14	14.41	11.25
布 類	26.11	20.48	25.75	23.47	10.25
飲料紙パック	0.29	0.09	0.00	0.07	0.00
ビデオ・CD・DVD	10.68	9.67	8.60	2.13	0.00
小型家電	65.50	66.68	72.52	0.00	0.00
自転車	1.04	0.46	0.00	0.00	0.00
塩ビ管	0.00	0.00	0.00	0.00	0.00
廃ペットボトル	0.16	0.00	0.00	0.00	0.00
合 計	20,192.47	7,813.26	7,888.08	7,839.25	7,845.89

資料：環境課



12 保健・衛生

8) し尿処理の状況

(単位：kℓ)

区 分		平成27年度	平成28年度	平成29年度	平成30年度	令和元年度
藤 花 苑	生 し 尿	3,276	3,123	2,963	2,805	2,690
	浄 化 槽 汚 泥	8,052	7,820	7,850	7,840	7,590
	農 業 集 落 排 水 汚 泥	927	938	913	925	943
	生 活 雑 排 水	8	10	6	8	5
	計	12,263	11,891	11,732	11,578	11,228
恵 南 衛 生 セ ン タ ー	生 し 尿	1,949	1,838	1,705	1,616	1,559
	浄 化 槽 汚 泥	4,672	4,852	4,855	4,678	4,680
	農 業 集 落 排 水 汚 泥	425	415	409	421	384
	生 活 雑 排 水	0	0	0	0	0
	計	7,046	7,105	6,969	6,715	6,623

資料：環境課

9) 下水道の状況

区 分	計画区域 面積 (ha)	認可区域 面積 (ha)	計画人口	整備人口	水洗化人口	整備戸数	水洗化戸数	水洗化率 (%)	
公 共 下 水 道	平成27年度	885	750	18,200	17,310	17,095	6,876	6,687	98.76
	28年度	885	750	18,200	17,167	16,953	6,860	6,671	98.75
	29年度	885	750	18,200	17,092	16,877	6,925	6,737	98.74
	30年度	885	750	18,200	17,088	16,869	7,018	6,803	98.72
	令和元年度	885	750	18,200	16,982	16,770	7,074	6,863	98.75

区分	計画区域 面積 (ha)	認可区域 面積 (ha)	計画人口	整備人口	水洗化人口	整備戸数	水洗化戸数	水洗化率 (%)	
公 特 定 共 環 境 下 水 道 全	平成27年度	507	504	14,170	13,455	10,557	5,000	3,883	78.46
	28年度	507	504	14,170	13,244	10,445	5,017	3,911	78.87
	29年度	507	504	14,170	13,025	10,330	5,034	3,936	79.31
	30年度	507	504	14,170	12,841	10,265	5,117	4,009	79.94
	令和元年度	507	504	14,170	12,632	10,145	5,093	3,999	80.31

区分	計画区域 面積 (ha)	認可区域 面積 (ha)	計画人口	整備人口	水洗化人口	整備戸数	水洗化戸数	水洗化率 (%)	
排 農 水 業 事 集 業 落	平成27年度	654	654	4,340	2,432	1,952	897	651	80.26
	28年度	654	654	4,340	2,385	1,919	899	647	80.46
	29年度	654	654	4,340	2,342	1,880	893	649	80.27
	30年度	654	654	4,340	2,316	1,861	886	644	80.35
	令和元年度	654	654	4,340	2,248	1,814	864	632	80.69

資料：上下水道課



13 教育・文化

1) 幼稚園施設規模、教員数

平成27年度から公立の幼稚園は認定こども園となり 「3) 認定こども園施設規模、教員数」へ掲載した。

令和2年5月1日現在

区分	施設規模			園児			教員				事務職	学級数	
	園地面積 (㎡)	園舎面積 (㎡)	構造	合計			園長		教諭				
				計	男	女	男	女	男	女			
私立	すずめっこ 杉の子幼稚園	3,012	885	木造 ・ 鉄骨その他	145	74	71	1	-	2	19	-	8
合計		3,012	885	—	145	74	71	1	-	2	19	-	8

資料：学校基本調査

2) 幼稚園児数の推移

各年5月1日現在

年	園数	園児数			各歳別園児数		
		計	男	女	3	4	5
平成28年	1	193	93	100	63	66	64
29年	1	192	90	102	58	67	67
30年	1	193	90	103	65	58	70
令和元年	1	175	82	93	52	63	60
2年	1	145	74	71	29	53	63

資料：学校基本調査



13 教育・文化

3) 認定こども園施設規模、教員数

令和2年5月1日現在

区 分	施設規模			園 児			教 員				事務職	学級数
	園地面積 (㎡)	園舎面積 (㎡)	構造	合計			園長		教諭			
				計	男	女	男	女	男	女		
城ヶ丘こども園	4,113	1,141	鉄筋	135	69	66	1	-	1	21	-	11
大井こども園	2,335	1,025	鉄筋	75	37	38	-	1	-	9	-	5
おさしま二葉こども園	6,597	2,610	木造	185	110	75	-	1	1	28	-	12
やまびここども園	4,870	483	木造	37	22	15	-	1	-	7	-	4
東野こども園	1,925	323	鉄筋	25	15	10	-	1	-	2	-	2
みさとこども園	986	517	木造・鉄筋	61	39	22	-	1	-	5	-	4
武並こども園	7,712	828	木造	83	39	44	-	1	1	8	-	6
中野方こども園	2,970	563	木造	36	19	17	-	1	-	4	-	4
飯地こども園	2,738	311	木造	9	6	3	-	1	-	2	-	2
岩村こども園	4,603	1,166	鉄筋	112	69	43	-	1	1	16	-	8
山岡こども園	28,641	1,490	鉄筋	80	40	40	-	1	-	9	-	8
明智こども園	8,983	1,052	木造	87	42	45	-	1	-	9	-	7
串原こども園	2,494	698	木造	13	7	6	-	1	-	3	-	2
上矢作こども園	6,700	849	木造	33	21	12	-	1	-	4	-	4
合 計	85,667	13,056	-	971	535	436	1	13	4	127	-	79

資料：学校基本調査



13 教育・文化

4) こども園児数の推移

注)入園児数は各年度5月1日現在。定員は令和2年4月1日現在。

平成27年度から公立の保育園、幼稚園は認定こども園となった。

園名	(利用)定員	入園児数				
		平成28年度	平成29年度	平成30年度	令和元年度	令和2年度
城ヶ丘こども園	160	147	142	139	146	135
大井こども園	90	80	84	92	96	75
おさしま二葉こども園	240	-	-	-	174	185
二葉こども園	-	100	94	87	-	-
長島こども園	-	89	88	83	-	-
やまびここども園	75	56	54	49	41	37
東野こども園	25	22	24	27	22	25
みさとこども園	80	76	76	75	66	61
武並こども園	100	107	98	95	79	83
中野方こども園	45	50	42	38	37	36
飯地こども園	20	13	11	10	11	9
岩村こども園	145	152	146	126	113	112
山岡こども園	90	87	86	84	77	80
明智こども園	115	92	109	99	97	87
吉田こども園	-	12	-	-	-	-
串原こども園	20	15	17	17	14	13
上矢作こども園	40	48	43	40	37	33
合計	1,245	1,146	1,114	1,061	1,010	971

資料：幼児教育課



13 教育・文化

5) 小学校児童数、中学校生徒数の推移

(注) ()は、内数で特別支援学級

令和2年5月1日現在

区 分		平成28年		平成29年		平成30年		令和元年		令和2年	
小 学 校	大 井	295	(10)	293	(7)	298	(11)	309	(15)	318	(14)
	大井第二	467	(9)	440	(11)	426	(14)	408	(14)	413	(16)
	長 島	482	(7)	489	(5)	505	(7)	503	(14)	478	(16)
	東 野	80	(2)	80	(2)	81	(2)	93	(5)	86	(6)
	三 郷	120	(4)	119	(3)	114	(2)	116	(2)	120	(2)
	武 並	176	(10)	177	(12)	183	(6)	174	(6)	168	(5)
	恵那北	82	(1)	77	-	72	-	67	-	61	-
	中野方	79	-	81	-	80	-	79	-	74	-
	飯 地	25	-	24	-	21	-	22	-	22	-
	岩 邑	264	(5)	267	(5)	256	(6)	260	(6)	247	(5)
	山 岡	186	(8)	171	(7)	168	(9)	164	(9)	149	(8)
	明 智	255	(8)	236	(7)	229	(6)	231	(4)	220	(5)
	串 原	31	-	37	-	30	-	31	-	36	-
上矢作	68	(4)	72	(2)	69	(3)	69	(3)	69	(2)	
合 計	2,610	(68)	2,563	(61)	2,532	(66)	2,526	(78)	2,461	(79)	
中 学 校	恵那東	474	(9)	473	(12)	458	(11)	429	(16)	421	(21)
	恵那西	437	(7)	391	(8)	370	(9)	364	(6)	390	(6)
	恵那北	86	-	88	-	89	-	90	-	92	-
	岩 邑	151	(5)	131	(4)	133	(5)	127	(2)	145	(1)
	山 岡	116	(2)	106	(2)	90	(1)	92	(2)	92	(2)
	明 智	112	(4)	113	(6)	111	(6)	107	(7)	105	(3)
	串 原	11	-	13	-	13	-	15	-	14	-
	上矢作	50	(3)	41	(4)	39	(4)	32	(3)	27	(1)
合 計	1,437	(30)	1,356	(36)	1,303	(36)	1,256	(36)	1,286	(34)	
総 計	4,047	(98)	3,919	(97)	3,835	(102)	3,782	(114)	3,747	(113)	

資料：学校基本調査



13 教育・文化

6) 小学校施設規模、教員数、児童数の状況

※教員数は兼務を含まない

令和2年5月1日現在

区 分	校地面積 (㎡)	校 舎		屋内運動場		普通 教室	特別 教室	学級 数	教員 数	児童数
		構造	面積 (㎡)	構造	面積 (㎡)					
大井小学校	21,334	鉄筋	4,994	木造	920	14	7	14	36	318
大井第二小学校	37,670	鉄筋	5,038	鉄骨	992	23	7	16	25	413
長島小学校	19,632	鉄筋	4,426	鉄骨	1,064	19	10	18	27	478
東野小学校	10,942	鉄筋	1,904	鉄骨	1,000	7	7	7	12	86
三郷小学校	21,474	鉄筋	2,135	鉄骨	778	7	6	7	12	120
武並小学校	28,038	鉄筋	2,347	鉄骨	936	8	5	8	12	168
恵那北小学校	18,599	鉄筋	3,097	鉄骨	853	6	11	6	10	61
中野方小学校	17,797	鉄筋	2,237	鉄骨	778	6	6	6	10	74
飯地小学校	28,148	鉄筋	2,005	鉄骨	828	3	6	4	8	22
岩邑小学校	23,120	鉄筋	4,296	鉄筋	1,115	12	9	11	17	247
山岡小学校	49,413	木造	3,845	木造	896	10	7	8	15	149
明智小学校	20,803	鉄筋	4,646	鉄骨	973	14	8	11	18	220
串原小学校	17,518	鉄筋	1,192	鉄骨	330	4	2	5	7	36
上矢作小学校	12,235	鉄筋	2,828	鉄筋	807	8	7	8	13	69
総 計	326,723	-	44,990	-	12,270	141	98	129	222	2,461

資料：学校基本調査



13 教育・文化

7) 中学校施設規模、教員数、生徒数の状況

※教員数は兼務を含まない

令和2年5月1日現在

区 分	校地面積 (㎡)	校 舎		屋内運動場		普通 教室	特別 教室	学級 数	教員 数	生徒数
		構造	面積 (㎡)	構造	面積 (㎡)					
恵那東中学校	30,294	鉄筋	7,689	鉄筋	1,297	20	15	16	31	421
恵那西中学校	41,687	鉄筋	6,155	鉄骨	1,230	13	15	14	29	390
恵那北中学校	25,420	鉄筋	2,997	鉄筋	1,079	3	8	3	10	92
岩 邑 中 学 校	26,074	鉄筋	3,423	鉄筋	1,325	8	9	6	14	145
山 岡 中 学 校	33,135	鉄筋	3,751	鉄筋	1,342	5	9	5	12	92
明 智 中 学 校	18,376	鉄筋	4,008	鉄筋	1,902	5	12	6	12	105
串 原 中 学 校	17,230	鉄筋	1,448	鉄骨	410	3	4	3	8	14
上 矢 作 中 学 校	30,849	鉄筋	2,415	鉄筋	920	5	7	4	11	27
総 計	223,065	-	31,886	-	9,505	62	79	57	127	1,286

資料：学校基本調査

8) 特別支援学校施設規模、教員数、生徒数の状況

(単位：㎡、人) 令和2年5月1日現在

区 分	校地面積	校 舎		屋内運動場		普通 教室	特別 教室	学級 数	教員 数	生徒数
		構造	面積	構造	面積					
恵那特別 支援学校	24,513	鉄筋 コンクリート	4,184	鉄筋 コンクリート	993	42	14	41	109	140

資料：恵那特別支援学校

9) 高等学校施設規模、教員数、生徒数の状況

(単位：㎡、人) 令和2年5月1日現在

区 分	校地面積	校 舎		屋内運動場		普通 教室	特別 教室	学級 数	教員 数	生徒数
		構造	面積	構造	面積					
恵 那 高 等 学 校	33,305	鉄筋 (非木造)	8,356	鉄骨	第一 1,350	17	21	17	49	666
		木造	290		第二 897					
恵那農業 高等学校	89,712	非木造 木造	9,573 105	非木造	2,393	12	5	12	52	434
恵 那 南 高 等 学 校	19,214	鉄筋	6,785	鉄筋 鉄骨	1,456	9	26	9	28	160

資料：恵那高等学校・恵那農業高等学校・恵那南高等学校



13 教育・文化

10) 卒業後の状況（中学校）

(単位：人、%) 各年5月1日現在

区 分		平成27年度	平成28年度	平成29年度	平成30年度	令和元年度
卒業生数	総 数	471	499	476	465	417
	構 成 比	100.0	100.0	100.0	100.0	100.0
進学者	総 数	464	497	476	464	415
	構 成 比	98.5	99.6	100.0	99.8	99.5
市内	総 数	207	197	229	204	170
	構 成 比	44.6	39.5	48.1	43.9	40.8
市外	総 数	257	300	247	260	245
	構 成 比	55.4	60.1	51.9	55.9	58.8
教育訓練機 関等入学者	総 数	-	-	-	-	-
	構 成 比	-	-	-	-	-
就職者	総 数	-	1	-	1	-
	構 成 比	-	0.2	-	0.2	-
就職進学者	総 数	1	-	-	-	-
	構 成 比	0.2	-	-	-	-
無業者	総 数	-	-	-	-	-
	構 成 比	-	-	-	-	-
その他	総 数	6	1	-	-	2
	構 成 比	1.3	0.2	-	-	0.5

資料：学校基本調査



13 教育・文化

1 1) 卒業後の状況（恵那高等学校）

注) 無業者とは、主に進学浪人を指す。

(単位：人) 各年5月1日現在

区 分	卒業者数		進 学 者		教育 訓練 機関	就 職 者			就 職 進学者	無業者	その他	
	総 数	総 数	地域別			総 数	地域別					
			県内	県外	総数		市内	県内	県外	総数	総数	総数
平成27年度	229	215	19	196	-	2	1	-	1	-	12	-
28年度	235	222	34	188	-	-	-	-	-	-	13	-
29年度	232	199	23	176	-	-	-	-	-	-	33	-
30年度	227	204	29	175	-	7	3	2	2	-	16	-
令和元年度	207	205	22	183	-	2	2	-	-	-	-	-

資料:卒業後の状況調査

1 2) 卒業後の状況（恵那農業高等学校）

注) 無業者とは、主に進学浪人を指す。

(単位：%) 各年5月1日現在

区 分	卒業者数		進 学 者		教育 訓練 機関	就 職 者			就 職 進学者	無業者	その他	
	総 数	総 数	地域別			総 数	地域別					
			県内	県外	総数		市内	県内	県外	総数	総数	総数
平成27年度	158	59	7	52	-	99	33	46	20	-	-	-
28年度	150	67	12	55	-	83	39	30	14	-	-	-
29年度	155	57	13	44	-	98	39	40	19	-	-	-
30年度	152	47	4	43	-	104	29	54	21	-	-	1
令和元年度	149	71	10	61	-	77	18	44	15	-	-	1

資料:卒業後の状況調査

1 3) 卒業後の状況（恵那南高等学校）

注) 無業者とは、主に進学浪人を指す。

(単位：%) 各年5月1日現在

区 分	卒業者数		進 学 者		教育 訓練 機関	就 職 者			就 職 進学者	無業者	その他	
	総 数	総 数	地域別			総 数	地域別					
			県内	県外	総数		市内	県内	県外	総数	総数	総数
平成27年度	79	25	9	16	-	53	24	16	13	1	-	-
28年度	44	19	6	13	-	24	11	8	5	1	-	-
29年度	50	19	7	12	-	30	15	9	6	1	-	-
30年度	64	16	3	13	-	47	20	17	10	-	1	-
令和元年度	54	17	3	14	-	33	11	13	9	-	3	1

資料:卒業後の状況調査



13 教育・文化

14) スポーツ施設の状況

施設名		面積 (㎡)	開設時期	利用者数 (令和元年度)	概要
まきがね西グラウンド		16,000	S53.10	5,406	多目的(野球等)夜間照明
まきがね西体育館		835	S59.3	10,130	バレーボール、バスケットボール、卓球等
毛呂窪グラウンド		5,298	S58.10	567	多目的(野球等)夜間照明
毛呂窪体育館		708	S56.3	1,659	バレーボール、バスケットボール、卓球等
まきがね公園	多目的広場	14,500	S59.10	10,979	多目的(ソフトボール・サッカー等)夜間照明
	野球場	10,728	S60.11	3,314	軟式野球
	テニスコート	4,380	S60.11	6,424	砂入り人工芝コート6面、夜間照明
	体育館	1,635	S63.4	32,230	バレーボール、バドミントン、卓球、バスケットボール、軽スポーツ
	弓道場	572	H5.4	3,940	近的8人立ち
中野方グラウンド		5,211	H9.4	4,036	多目的(野球・サッカー等)夜間照明
岩村グラウンド		23,000	S58.3	3,757	多目的(野球・サッカー等)夜間照明
山岡グラウンド		18,412	S53.10	1,880	多目的(野球・サッカー等)夜間照明
明智グラウンド		18,184	H4.10	2,756	多目的(野球・サッカー等)夜間照明
上矢作グラウンド		14,652	S55.9	1,094	多目的(野球・サッカー等)夜間照明
山岡B&G海洋センター		1,716	S59.5	14,174	アリーナ・武道場・会議室 プール(一般25m、低年齢用)
明智B&G海洋センター		1,051	S57.3	11,102	アリーナ・会議室 プール(一般25m)
上矢作体育館		1,415	S59.4	1,440	バレーボール、バドミントン、ドッジボール等
上矢作プール		1,131	H9.3	2,017	一般・低年齢用25m
山岡テニスコート		840	H11.1	7,318	砂入り人工芝コート4面(夜間照明)、壁打練習場
上矢作テニスコート		1,543	H4.12	60	砂入り人工芝コート1面(夜間照明)
山岡弓道場		160	S56.7	1,260	近的6人立ち
明智弓道場		262	S58.10	1,806	近的6人立ち
串原弓道場		333	H11.2	9	近的6人立ち
上矢作弓道場		220	H2.7	671	近的6人立ち
明智武道館		493	S63.3	2,385	剣道1面・柔道1面
山岡マレットゴルフ場		18,000	H11.9	2,367	36ホール

資料：スポーツ課



13 教育・文化

15) スポーツイベント参加者数の推移

(単位：人)

区 分	市民体育大会	スポーツ教室	恵那峡ハーフ マラソン	大正村クロス カントリー	合 計
平成27年度	1,988	1,583	3,314	1,828	8,713
28年度	2,047	1,525	3,669	1,794	9,035
29年度	2,262	2,806	3,116	1,921	10,105
30年度	2,147	2,151	3,279	2,193	9,770
令和元年度	1,453	3,123	3,061	-	7,637

注) 令和元年度大正村クロスカントリーは、新型コロナウイルス感染症の影響で中止

資料：スポーツ課

16) 岐阜県クリスタルパーク恵那スケート場施設利用者数の推移

注) 次季までの季間入場者を含む

(単位：人)

区 分	夏季	冬季	季間	合計
平成27年度	21,815	44,129	2,016	67,960
28年度	20,095	42,920	1,639	64,654
29年度	20,829	45,636	3,487	69,952
30年度	30,660	48,286	3,336	82,282
令和元年度	25,590	45,559	4,159	75,308

資料：スポーツ課



13 教育・文化

17) コミュニティセンター（公民館）設置の状況

区分	建設年月	構造・規模	利用者数 (令和元年度)	職員等	単独・併設別
中央公民館	昭和59年3月	鉄筋2階 1,879.21㎡	43,645	館長 1名 職員 2名	複合
市民会館	昭和44年9月	鉄筋3階 一部2階 3,179.64㎡	39,023	塾主 1名 長事 2名	単独
東野 コミュニティセンター	昭和53年3月	鉄筋2階 1,184.91㎡	14,951	塾主 1名 長事 1名	複合
三郷 コミュニティセンター	昭和52年3月	鉄筋2階 749.82㎡	10,926	塾主 1名 長事 1名	複合
武並 コミュニティセンター	平成18年3月	鉄骨平屋 992.16㎡	20,237	塾主 1名 長事 1名	複合
笠置 コミュニティセンター	昭和55年3月	鉄筋2階 965.18㎡	11,548	塾主 1名 長事 1名	複合
中野方 コミュニティセンター	平成20年3月	鉄骨2階 (1階駐車場) 1,792.84㎡	5,748	塾主 1名 長事 1名	複合
飯地 コミュニティセンター	昭和57年3月	鉄筋2階 751.79㎡	4,261	塾主 1名 長事 1名	複合
岩村 コミュニティセンター	昭和53年6月	鉄筋2階 1,663.40㎡	21,741	塾主 1名 長事 1名	複合
山岡 コミュニティセンター	昭和63年	鉄筋2階 633.51㎡	8,105	塾主 1名 長事 1名	単独
明智 コミュニティセンター	昭和47年3月	鉄筋3階 1,003.3㎡	14,082	塾主 1名 長事 1名	単独
串原 コミュニティセンター	平成5年9月	鉄筋2階 1,395.82㎡	5,648	塾主 1名 長事 1名	複合
上矢作 コミュニティセンター	平成2年3月	鉄筋平屋 1,245.18㎡	2,257	塾主 1名 長事 1名	複合

資料：恵那文化センター、生涯学習課



13 教育・文化

18) 図書館利用者数（貸出）の推移

(単位：冊、人)

区 分	蔵書数	平成27年度	平成28年度	平成29年度	平成30年度	令和元年度
中央図書館	247,721	65,437	62,147	65,521	64,187	61,139
東野コミュニティセンター図書室	2,132	1,051	1,141	881	366	336
三郷コミュニティセンター図書室	2,585	223	191	178	77	147
武並コミュニティセンター図書室	2,293	74	36	31	11	40
笠置コミュニティセンター図書室	2,093	494	282	268	267	202
中野方コミュニティセンター図書室	3,302	41	87	97	107	128
飯地コミュニティセンター図書室	1,952	6	107	72	95	106
岩村コミュニティセンター図書室	8,017	420	333	384	460	518
山岡コミュニティセンター図書室	5,131	1,329	1,531	1,275	1,122	1,097
明智コミュニティセンター図書室	10,252	1,736	1,763	1,613	1,371	1,328
串原コミュニティセンター図書室	4,068	367	560	349	292	339
上矢作コミュニティセンター図書室	10,995	348	249	325	209	315
合 計	300,541	71,526	68,427	70,994	68,564	65,695

資料：中央図書館

19) 文化会館利用者数の推移

(単位：人)

区 分	建設年月	構造規模	平成27年度	平成28年度	平成29年度	平成30年度	令和元年度
恵那文化センター文化会館	昭和59年3月	R C 構造 5,485.92 m ²	56,908	72,824	67,840	68,897	53,156
明智かえでホール	平成6年3月	R C 構造 1,967.58 m ²	14,140	12,249	10,193	10,820	12,039
サンホールくしはら	平成5年9月	R C 構造 1200.00 m ²	4,468	97	-	-	-
合 計	-	-	75,516	85,170	78,033	79,717	65,195

資料：生涯学習課



13 教育・文化

20) 恵那市の文化財

令和2年3月31日現在（単位：件）

区 分		国指定	県指定	市指定	計
有形文化財	建 造 物	1	4	32	37
	絵 画	0	3	31	34
	彫 刻	0	1	38	39
	工 芸 品	0	1	10	11
	書 籍	0	0	3	3
	典 籍	0	0	4	4
	古 文 書	0	0	14	14
	考 古 資 料	0	5	8	13
	歴 史 資 料	0	0	12	12
	小 計	1	14	152	167
無 形 文 化 財		0	0	1	1
有形民俗文化財		0	1	1	2
無形民俗文化財		0	4	15	19
史 跡		1	11	111	123
名 勝		0	0	3	3
天 然 記 念 物		3	13	50	66
伝統的建造物群 保 存 地 区		1	0	0	1
国登録文化財		4	0	0	4
合 計		10	43	333	386

資料：生涯学習課



14 司法・警察・消防

1) 刑法犯の推移

注) 交通業過を除く。

各年12月末現在

区 分	刑 法 犯 発 生 件 数	検 挙 件 数		刑 法 犯 発 生 件 数 内 訳 (検 挙 件 数)					
		件 数	人 数	凶 悪 犯	粗 暴 犯	窃 盗	知 能 犯	風 俗 犯	そ の 他
平成28年	229	70	64	1 (1)	23 (22)	140 (33)	19 (11)	1 (1)	45 (2)
29年	198	101	64	0 (0)	21 (21)	132 (64)	10 (4)	1 (1)	34 (11)
30年	222	109	71	0 (0)	25 (16)	146 (64)	7 (7)	1 (0)	43 (22)
令和元年	184	98	67	1 (1)	24 (26)	112 (57)	7 (4)	2 (1)	38 (9)
2年	142	73	53	0 (0)	22 (21)	90 (43)	11 (5)	2 (2)	17 (2)

資料：恵那警察署

2) 交通事故の推移

各年12月末現在

区 分	平成28年	平成29年	平成30年	令和元年	令和2年
人 身 件 数	135	112	112	72	58
死 者	4	2	0	7	0
負 傷 者	208	148	141	91	66

資料：恵那警察署



14 司法・警察・消防

3) 救急出動の状況

(単位：件)

区分	総数	火災	自然災害	水難	交通	労働災害	運動競技	一般負傷	加害	自損行為	急病	その他
平成28年	2,322	10	-	-	203	38	10	351	3	19	1,427	261
29年	2,457	12	-	-	177	16	6	398	1	25	1,481	341
30年	2,592	11	-	-	215	21	9	394	1	21	1,596	324
令和元年	2,712	17	-	2	170	30	12	400	3	17	1,650	411
2年	2,326	10	0	2	123	17	4	375	4	24	1,425	342

資料：消防年報（消防本部）

4) 火災の状況

区分		平成28年	平成29年	平成30年	令和元年	令和2年
火災件数		18	28	27	33	21
火災種別	建物火災	7	12	11	19	10
	林野火災	1	1	-	2	-
	車両火災	1	2	-	1	4
	その他火災	9	13	16	11	7
損害額(千円)		26,708	22,140	10,117	126,117	35,303
焼損面積	建物(m ²)	551	694	667	2,052	790
	林野(a)	3	21	-	16	-
	その他(a)	70	184	134	99	21
死者(人)		-	-	-	2	-
負傷者(人)		4	3	3	8	3
り災世帯数		7	4	3	11	6
り災人員		16	11	9	34	16

資料：消防年報（消防本部）



15 市民所得

1) 市町村内総生産、市町村民所得（分配）

注) この推計値は過去に遡って改訂を行っているため、以前に公表した数値とは一致しない。(単位：百万円、%)

区 分	平成26年度		平成27年度		平成28年度		平成29年度		平成30年度	
	実 額	構成比	実 額	構成比	実 額	構成比	実 額	構成比	実 額	構成比
経済活動別市町村内総生産										
1. 産 業	187,073	99.0	189,785	99.3	189,916	99.6	192,865	99.6	199,581	99.4
① 農 林 水 産 業	2,333	1.2	2,402	1.3	2,572	1.3	2,687	1.4	2,611	1.3
a 農 業	1,854	1.0	1,986	1.0	2,147	1.1	2,255	1.2	2,177	1.1
b 林 業	465	0.2	402	0.2	412	0.2	418	0.2	426	0.2
c 水 産 業	14	0.0	14	0.0	13	0.0	14	0.0	8	0.0
② 鉱 業	296	0.2	333	0.2	307	0.2	311	0.2	293	0.1
③ 製 造 業	59,349	31.4	60,461	31.6	60,586	31.8	60,527	31.2	65,852	32.8
④ 電気・ガス・水道 ・廃棄物処理業	6,196	3.3	6,962	3.6	7,088	3.7	6,991	3.6	7,341	3.7
⑤ 建 設 業	9,147	4.8	8,014	4.2	7,510	3.9	9,028	4.7	8,723	4.3
⑥ 卸 売 ・ 小 売 業	12,270	6.5	12,077	6.3	11,797	6.2	11,936	6.2	11,848	5.9
⑦ 運 輸 ・ 郵 便	7,705	4.1	8,091	4.2	8,243	4.3	8,600	4.4	9,066	4.5
⑧ 宿泊・飲食サービス	5,298	2.8	5,094	2.7	5,764	3.0	6,020	3.1	6,218	3.1
⑨ 情 報 通 信 業	3,752	2.0	3,717	1.9	3,633	1.9	3,384	1.7	3,731	1.9
⑩ 金 融 ・ 保 険 業	6,440	3.4	6,520	3.4	6,142	3.2	6,326	3.3	6,231	3.1
⑪ 不 動 産 業	20,932	11.1	21,033	11.0	21,004	11.0	20,783	10.7	20,540	10.2
⑫ 専門・科学技術・ 業務支援サービス	9,245	4.9	9,724	5.1	10,238	5.4	10,613	5.5	11,161	5.6
⑬ 公 務	9,288	4.9	9,105	4.8	8,985	4.7	9,138	4.7	9,305	4.6
⑭ 教 育	8,815	4.7	8,871	4.6	8,880	4.7	8,908	4.6	8,872	4.4
⑮ 保健衛生・社会事業	14,323	7.6	14,959	7.8	14,998	7.9	15,026	7.8	15,436	7.7
⑯ その他のサービス	11,685	6.2	12,422	6.5	12,168	6.4	12,588	6.5	12,353	6.2
2. 輸入品に課せられる 税・関税等	1,820	1.0	1,407	0.7	808	0.4	833	0.4	1,176	0.6
合 計	188,893	100	191,192	100	190,724	100	193,697	100	200,756	100
(再掲)										
第1次産業	2,333	1.2	2,402	1.3	2,572	1.3	2,687	1.4	2,611	1.3
第2次産業	68,792	36.4	68,808	36.0	68,403	35.9	69,866	36.1	74,867	37.3
第3次産業	115,948	61.4	118,757	62.1	118,940	62.4	120,313	62.1	122,102	60.8

資料：市町村民経済計算



15 市民所得

1) 市町村内総生産、市町村民所得（分配）（続き）

（単位：百万円、％）

区 分	平成26年度		平成27年度		平成28年度		平成29年度		平成30年度	
	実 額	構成比	実 額	構成比	実 額	構成比	実 額	構成比	実 額	構成比
<市町村民所得>										
1.市 町 村 民 雇 用 者 報 酬	95,197	70.9	94,314	69.9	94,992	70.5	96,355	70.4	97,186	69.4
① 賃 金 ・ 俸 給	79,720	59.3	79,217	58.7	79,688	59.1	80,558	58.8	81,139	58.0
② 雇 主 の 社 会 負 担	15,477	11.5	15,097	11.2	15,304	11.4	15,797	11.5	16,048	11.5
a. 雇 主 の 現 実 社 会 負 担	11,224	8.4	11,131	8.3	11,379	8.4	11,939	8.7	12,187	8.7
b. 雇 主 の 帰 属 社 会 負 担	4,253	3.2	3,966	2.9	3,924	2.9	3,858	2.8	3,861	2.8
2.財 産 所 得 (非 企 業 部 門)	8,292	6.2	8,447	6.3	8,235	6.1	8,747	6.4	8,720	6.2
① 一 般 政 府	△ 572	△ 0.4	△ 285	△ 0.2	△ 463	△ 0.3	△ 26	△ 0.0	84	0.1
② 家 計	8,754	6.5	8,629	6.4	8,601	6.4	8,663	6.3	8,514	6.1
③ 対 家 計 民 間 非 営 利 団 体	110	0.1	103	0.1	96	0.1	109	0.1	123	0.1
3. 企 業 所 得 企 業 所 得 (法 人 企 業 の 配 分 所 得 受 払 後)	30,874	23.0	32,044	23.8	31,565	23.4	31,849	23.3	34,061	24.3
① 民 間 法 人 企 業	13,949	10.4	14,795	11.0	15,605	11.6	16,483	12.0	18,060	12.9
② 公 的 企 業	1,186	0.9	1,269	0.9	1,025	0.8	315	0.2	175	0.1
③ 個 人 企 業	15,739	11.7	15,980	11.8	14,935	11.1	15,051	11.0	15,826	11.3
合 計	134,362	100	134,860	100	134,792	100	136,951	100	139,967	100
<関連指標>										
人 口	51,630	人	51,073	人	50,411	人	49,644	人	49,161	人
就 業 者 数 (就 業 地 ベース)	25,909	人	25,883	人	25,667	人	25,439	人	25,330	人
人 口 1 人 当 たり 市 町 村 民 所 得	2,602	千 円	2,639	千 円	2,674	千 円	2,759	千 円	2,847	千 円
就 業 者 1 人 当 たり 市 町 村 内 総 生 産	7,291	千 円	7,387	千 円	7,431	千 円	7,614	千 円	7,926	千 円
経 済 成 長 率	2.1	%	1.2	%	△ 0.2	%	1.6	%	3.6	%

資料：市町村民経済計算



16 市の財政

1) 一般会計（歳入決算額）

(単位：千円)

区 分	平成27年度	平成28年度	平成29年度	平成30年度	令和元年度
総 額	31,044,272	30,076,583	28,605,727	28,810,316	29,106,944
市 税	6,849,505	7,061,390	7,183,308	7,164,379	7,297,922
地方譲与税	286,793	284,224	283,423	285,760	318,259
利子割交付金	13,063	8,524	15,268	15,328	6,809
配当割交付金	37,637	21,748	29,968	23,639	27,138
株式譲渡所得割交付金	37,067	11,013	34,965	20,068	14,448
地方消費税交付金	1,010,395	900,796	927,856	990,780	945,104
ゴルフ場利用税交付金	118,437	121,505	113,610	113,537	116,969
自動車取得税交付金	62,940	65,125	87,199	92,046	62,235
地方特例交付金	24,030	25,340	23,910	27,232	168,257
地方交付税	10,555,295	10,069,981	9,538,279	9,354,999	9,409,590
交通安全対策特別交付金	5,818	5,663	5,362	4,775	4,537
分担金及び負担金	318,910	299,704	276,056	276,504	202,139
使用料及び手数料	386,304	385,371	371,806	365,922	369,745
国庫支出金	2,151,725	2,068,291	2,188,172	2,182,991	2,209,782
県支出金	1,993,978	2,044,489	1,961,319	2,027,387	2,122,039
財産収入	148,634	188,223	202,658	230,788	309,899
寄附金	45,133	29,861	10,765	21,028	67,903
繰入金	2,774,685	1,315,973	593,644	665,411	601,705
繰越金	1,216,797	1,498,905	1,396,430	1,419,997	1,612,339
諸収入	735,026	803,757	755,429	856,845	725,825
市 債	2,272,100	2,866,700	2,606,300	2,670,900	2,514,300

資料：歳入歳出決算における主要施策の成果等実績

2) 一般会計（歳出決算額）

(単位：千円)

区 分	平成27年度	平成28年度	平成29年度	平成30年度	令和元年度
総 額	29,545,367	28,680,153	27,185,730	27,197,977	27,711,900
議 会 費	216,317	198,383	195,671	195,117	193,062
総 務 費	5,193,661	4,139,074	3,774,393	4,029,639	4,122,424
民 生 費	7,124,502	7,317,314	7,745,112	7,916,559	7,377,166
衛 生 費	4,515,895	4,868,354	2,983,297	2,927,529	2,915,296
労 働 費	50,904	54,630	54,620	43,933	43,361
農 林 水 産 業 費	1,235,541	1,196,243	1,168,997	1,225,044	1,329,868
商 工 費	838,880	1,028,907	1,181,414	990,346	1,130,805
土 木 費	1,868,785	1,646,953	1,599,930	2,020,936	2,023,469
消 防 費	1,447,739	910,922	954,051	953,774	924,312
教 育 費	2,475,972	2,465,606	3,123,862	3,084,559	3,591,770
災 害 復 旧 費	21,824	121,963	250,187	288,604	161,472
公 債 費	4,555,347	4,731,804	4,154,196	3,521,937	3,898,895

資料：歳入歳出決算における主要施策の成果等実績



16 市の財政

3) 財政状況

(単位：千円)

区 分	平成27年度	平成28年度	平成29年度	平成30年度	令和元年度
基準財政収入額	6,251,956	6,385,392	6,381,510	6,505,564	6,615,639
基準財政需要額	13,508,186	13,887,522	13,772,508	13,978,444	14,384,458
標準財政規模	18,114,041	17,630,166	17,109,719	17,031,861	17,038,023
財政力指数	0.473	0.467	0.462	0.463	0.463
実質収支比率	8.0	7.4	7.6	7.3	6.2
経常収支比率	85.2	85.0	86.0	84.3	85.9
公債費比率	8.0	6.8	5.4	3.2	2.9
実質公債費比率	8.4	7.1	6.0	4.3	3.0
将来負担比率	-	13.3	-	-	-
積立金現在高	16,665,963	16,293,067	16,594,649	17,110,621	17,651,992
地方債現在高	32,326,768	30,768,421	29,457,839	29,236,813	28,007,087
債務負担行為限度額	1,934,465	2,250,556	2,383,170	3,380,916	3,371,084

資料：財務課

4) 地方交付税の状況

(単位：千円)

区 分	平成27年度	平成28年度	平成29年度	平成30年度	令和元年度
交付税決定総額	10,555,295	10,069,981	9,538,279	9,354,999	9,409,590
普通交付税	9,039,555	8,611,037	8,099,010	7,901,490	7,943,376
特別交付税	1,515,740	1,458,944	1,439,269	1,453,509	1,466,214
基準財政需要額(A)	15,291,500	14,985,431	14,491,931	14,405,746	14,571,904
基準財政収入額(B)	6,251,945	6,362,067	6,381,489	6,504,256	6,615,695
交付基準額(A-B)	9,039,555	8,623,364	8,110,442	7,901,490	7,956,209

資料：財務課

5) 市税の状況

(単位：千円)

区 分	平成27年度	平成28年度	平成29年度	平成30年度	令和元年度
総 額	6,849,505	7,061,390	7,183,308	7,164,379	7,297,922
市 民 税	2,678,228	2,694,055	2,814,654	2,842,902	2,906,063
固 定 資 産 税	3,352,420	3,527,420	3,546,062	3,521,126	3,580,464
軽 自 動 車 税	131,838	155,895	161,264	165,903	171,795
た ば こ 消 費 税	370,334	363,519	341,037	339,757	344,172
鉱 産 税	1,578	1,624	1,562	1,551	1,511
特別土地保有税	-	-	-	-	-
入 湯 税	42,336	41,941	40,866	21,610	19,940
都 市 計 画 税	272,771	276,936	277,863	271,530	273,977

資料：財務課



16 市の財政

6) 特別会計（歳入決算額）

(単位：千円)

区 分	平成27年度	平成28年度	平成29年度	平成30年度	令和元年度
総 額	16,473,545	15,874,859	14,900,702	14,245,331	13,594,125
国民健康保険事業	6,712,654	6,622,964	6,494,284	5,674,470	5,488,410
介護保険 (事業勘定)	5,729,631	5,768,460	5,902,722	6,000,848	5,929,941
介護保険 (サービス事業勘定)	25,744	23,017	21,841	-	-
簡易水道事業	1,065,750	787,745	-	-	-
農業集落排水事業	203,592	199,318	183,451	188,204	189,076
駐車場事業	-	-	-	-	-
公共下水道事業	2,104,610	1,810,995	1,620,529	1,712,980	1,304,097
遠山財産区	349	379	885	625	411
上 財 産 区	898	1,224	898	897	898
後期高齢者医療	630,317	660,757	676,092	667,307	681,292

資料：歳入歳出決算における主要施策の成果等実績

7) 特別会計（歳出決算額）

(単位：千円)

区 分	平成27年度	平成28年度	平成29年度	平成30年度	令和元年度
総 額	16,066,715	15,307,958	14,474,482	13,817,346	13,322,766
国民健康保険事業	6,483,421	6,357,069	6,199,907	5,469,039	5,352,333
介護保険 (事業勘定)	5,603,728	5,540,260	5,823,076	5,793,420	5,826,308
介護保険 (サービス事業勘定)	25,744	23,017	21,841	-	-
簡易水道事業	1,057,043	731,426	-	-	-
農業集落排水事業	203,320	199,293	183,395	188,066	171,360
駐車場事業	-	-	-	-	-
公共下水道事業	2,074,345	1,808,522	1,582,218	1,710,986	1,303,377
遠山財産区	265	269	266	220	327
上 財 産 区	468	755	750	743	581
後期高齢者医療	618,381	647,347	663,029	654,872	668,480

資料：歳入歳出決算における主要施策の成果等実績



8) 企業会計決算額

【水道事業会計】

(単位：千円)

区 分	収 益 的		資 本 的	
	収 入	支 出	収 入	支 出
平成27年度	957,152	760,733	102,911	323,146
平成28年度	958,077	764,606	65,185	247,805
平成29年度	1,864,408	1,874,364	240,561	1,137,977
平成30年度	1,813,136	1,829,153	556,668	1,247,655
令和元年度	1,770,595	1,733,495	306,540	915,715

資料：歳入歳出決算書

【恵那市病院事業会計】

(単位：千円)

区 分	収 益 的		資 本 的	
	収 入	支 出	収 入	支 出
平成27年度	4,011,920	3,947,047	2,150,830	2,200,719
平成28年度	4,151,528	4,051,371	5,834,298	5,987,797
平成29年度	4,711,218	5,206,156	604,431	625,931
平成30年度	1,434,840	2,031,718	692,427	711,644
令和元年度	1,436,866	1,787,026	667,254	699,837

資料：歳入歳出決算書

【介護老人保健施設事業会計】

(単位：千円)

区 分	収 益 的		資 本 的	
	収 入	支 出	収 入	支 出
平成27年度	455,660	498,277	30,037	48,354
平成28年度	448,550	501,479	23,933	36,665
平成29年度	447,044	478,606	14,657	37,412
平成30年度	-	-	-	-
令和元年度	-	-	-	-

資料：歳入歳出決算書

【国民健康保険診療所事業会計】

(単位：千円)

区 分	収 益 的		資 本 的	
	収 入	支 出	収 入	支 出
平成27年度	739,982	654,527	25,188	25,502
平成28年度	635,094	622,281	16,164	17,158
平成29年度	675,095	632,971	19,607	25,629
平成30年度	512,949	487,436	37,291	45,969
令和元年度	507,866	485,847	57,343	76,818

資料：歳入歳出決算書



17 選挙

1) 選挙人名簿登録者数の推移

注)平成28年6月から選挙権年齢が「20歳以上」から「18歳以上」に引き下げられた。

注)平成28年は9月2日現在、平成30年は9月3日現在。

各年9月1日現在

区 分	総 数	男	女
平成28年	43,084	20,488	22,596
29年	43,605	20,753	22,852
30年	43,018	20,581	22,437
令和元年	42,569	20,421	22,148
2年	41,634	20,083	21,551

資料:選挙管理委員会

2) 最近の選挙結果

(単位:人、%)

区 分	執 行 年月日	当 日 の 有 権 者 数			投 票 者 数			投票率
		男	女	計	男	女	計	
第48回衆議院議員総選挙 (小選挙区)	H29.10.22	20,556	22,373	42,929	13,768	14,926	28,694	66.84
第48回衆議院議員総選挙 (比例代表)	H29.10.22	20,556	22,373	42,929	13,768	14,926	28,694	66.84
第24回最高裁判所裁判官 国民審査	H29.10.22	20,549	22,357	42,906	13,754	14,910	28,664	66.81
第19回岐阜県議会議員選挙	H31.4.7		無		投		票	
第25回参議院議員通常選挙 (選挙区)	R1.7.21	20,365	21,748	42,113	12,183	13,139	25,322	60.13
第5回恵那市長選挙	R2.11.15		無		投		票	
第5回恵那市議会議員選挙	R2.11.15	20,020	21,492	41,512	12,978	14,575	27,553	66.37
第20回岐阜県知事選挙	R3.1.24	19,889	21,354	41,243	10,880	11,832	22,712	55.07

※ 国政選挙については、在外選挙人を含む。

資料:選挙管理委員会



18 観光

1) 観光地分類別観光客数

(単位：人)

区 分	平成27年	平成28年	平成29年	平成30年	令和元年
自 然	557,797	537,148	545,104	551,830	538,987
歴 史 ・ 文 化	564,146	543,142	575,303	819,334	694,888
ス ポ ー ツ レクリエーション	442,793	437,888	450,102	473,711	474,439
温 泉 ・ 健 康	106,232	100,604	87,535	91,841	112,606
都 市 型 観 光 (買物・食等)	46,144	43,940	42,831	55,409	48,440
道 の 駅 等	2,031,493	1,887,696	1,781,082	1,791,990	1,677,907
行 祭 事 ・ イ ベ ン ト	275,827	286,151	280,748	307,693	303,110
合 計	4,024,432	3,836,569	3,762,705	4,091,808	3,850,377

出典：岐阜県観光入込客統計調査

2) 施設別年間宿泊客数

(単位：人)

区 分			平成27年	平成28年	平成29年	平成30年	令和元年
宿 施 泊 設 客 延 別 べ 年 人 数 間	民 営 の 宿 泊 施 設	ホ テ ル ・ 旅 館	162,288	140,751	138,721	139,729	146,814
		民 営 宿 泊 施 設	75,566	75,244	77,905	86,219	87,987
	公 共 宿 泊 施 設		16,072	14,916	14,556	13,904	17,415
	キ ャ ン プ 場		5,134	3,382	3,483	6,374	11,946
	合 計		259,060	234,293	234,665	246,226	264,162

参考：恵那市調査（観光交流課）



18 観光

3-1) 観光地別年間入込み客数（施設）

		(単位：人)				
区	分	平成27年	平成28年	平成29年	平成30年	令和元年
笠	置山	10,485	17,742	13,528	13,716	18,818
阿木	川ダム	-	-	-	-	-
小里	川ダム	16,905	20,619	25,243	26,753	24,968
保古	の湖	28,065	13,464	13,523	16,455	16,211
奥矢	作湖	13,994	18,807	18,537	19,582	18,852
恵那	那峡	488,348	466,516	474,273	475,324	460,138
岩村	城跡	47,093	43,523	60,614	64,065	71,312
飯高	観音	148,500	148,900	149,200	149,200	149,200
岩村	城下町	99,410	105,685	113,272	334,654	170,811
日本	大正村	237,278	216,104	215,860	228,539	265,927
中山道	広重美術館	18,115	17,012	18,825	21,521	16,979
岩村	歴史資料館	13,750	11,918	17,532	21,355	20,659
花白	温泉花白の湯	10,360	9,666	10,050	10,555	10,406
くしはら	温泉ささゆりの湯	95,872	90,938	77,485	81,286	102,200
岐阜県	クリスタルパーク恵那スケート場	69,901	64,917	67,947	82,569	77,548
恵那峡	カントリークラブ	52,526	53,796	52,934	54,365	53,774
いわむら	カントリークラブ	23,583	22,773	20,140	24,918	35,064
ニューキャピタル	ゴルフ倶楽部	30,923	35,025	40,402	44,359	47,899
山岡	カントリークラブ	43,622	45,089	45,411	47,560	48,442
笹平	カントリー倶楽部	45,870	45,201	49,094	49,017	53,111
明智	ゴルフ倶楽部明智ゴルフ場	109,425	101,764	100,707	101,909	101,600
メダリオン・ベル	グラビアリゾート	33,135	35,513	41,900	40,285	34,001
串原	マレット・グランドゴルフ場	16,571	13,380	11,367	10,429	-
アドニス	ゴルフクラブ	17,237	20,430	20,200	18,300	23,000
マレット	ハウス（串原）	46,144	43,940	42,831	43,854	48,440
恵那峡	山菜園	132,217	120,427	73,431	81,068	105,040
道の駅	そばの郷らっせいみさと	669,341	652,586	624,646	634,027	601,337
道の駅	おばあちゃん市・山岡	547,140	524,222	527,743	565,929	589,953
道の駅	上矢作ラ・フォーレ福寿の里	203,953	204,606	192,459	187,011	105,300
恵那市	観光物産館「えなてらす」	83,651	101,075	93,642	98,332	91,122
恵那	銀の森	395,191	284,780	269,161	225,623	185,155
山岡	駅かんてんかん	-	-	-	11,555	-
小	計	3,748,605	3,550,418	3,481,957	3,784,115	3,547,267

資料：観光交流課

出典：岐阜県観光入込客統計調査



18 観光

3-2) 観光地別年間入込み客数 (イベント)

(単位：人)

区 分	平成27年	平成28年	平成29年	平成30年	令和元年
七 日 福 市	50,000	48,000	50,000	50,000	50,000
ちよっとおんさいまつり (明智)	20,000	25,000	28,000	27,000	35,000
光 秀 ま つ り (明 智)	-				
み の じ の み の り 祭	80,000	90,000	90,000	100,000	100,000
か え で ま つ り (明 智)	15,000	15,000	2,500	-	7,000
いわむら城下おかげまつり (岩村町産業祭)	14,000	13,000	13,000	17,000	15,000
恵那納涼水上花火大会 (恵那峡)	31,000	29,000	30,000	30,000	20,000
ザ・縁日 ふるさと創生花火 (岩村)	3,500	5,000	5,000	5,000	5,000
明 智 町 納 涼 花 火 大 会	6,000	5,000	5,000	5,000	7,000
恵 那 産 業 博 覧 会	5,000	-	-	-	-
恵 那 ま ち な か 市	12,000	12,000	12,000	16,000	11,000
いわむら城下町のひなまつり	39,327	44,151	45,248	40,693	27,110
恵 那 峡 ハ ー フ マ ラ ソ ン	-	-	-	5,000	5,000
L 1 ラ リ ー	-	-	-	-	13,000
岩 村 町 秋 祭 り	-	-	-	-	8,000
小 計	275,827	286,151	280,748	307,693	303,110
合 計 (施 設 + イ ベ ン ト)	4,024,432	3,836,569	3,762,705	4,091,808	3,850,377

資料：観光交流課

出典：岐阜県観光入込客統計調査



19 議会・行政

1) 議会開催状況（協議会を含む）

年 別	区 分	回 数	会 期	会 議 日 数	会 議 時 間
平成28年	定 例 会	4	108	18	47:22
	臨 時 会	1	1	1	0:45
	全 員 協 議 会	13	13	13	48:07
29年	定 例 会	4	117	18	45:59
	臨 時 会	-	-	-	-
	全 員 協 議 会	14	14	14	20:57
30年	定 例 会	4	118	18	42:27
	臨 時 会	-	-	-	-
	全 員 協 議 会	16	16	16	23:52
令和元年	定 例 会	4	115	17	41:14
	臨 時 会	-	-	-	-
	全 員 協 議 会	15	15	15	21:45
2年	定 例 会	4	109	18	44:05
	臨 時 会	2	2	2	1:58
	全 員 協 議 会	19	19	19	27:53

資料：議会事務局

2) 市議会議決状況

区 分	議 決 件 数															選 挙 等
	市 長 提 出							議 員 提 出				請 願				
	可決	修正	否決	認定	同意	承認	継続	可決	否決	推薦	選任	採択	不採択	取下げ	継続	
平成28年	123	-	-	11	40	5	-	5	-	-	4	-	4	-	-	5
29年	104	-	-	11	14	2	-	3	1	-	4	-	1	-	-	3
30年	111	-	-	10	10	5	-	2	-	-	4	1	-	-	-	3
令和元年	107	-	-	10	25	5	-	5	-	-	5	-	-	-	-	2
2年	146	-	-	10	30	10	-	3	-	-	4	-	-	-	-	4

資料：議会事務局

3) 年次別委員会開催状況（協議会を含む）

区 分	会 議 日 数					
	平成28年	平成29年	平成30年	令和元年	令和2年	
常 任	総 務 文 教 委 員 会	9	6	5	9	8
	市 民 福 祉 委 員 会	6	5	5	6	9
	経 済 建 設 委 員 会	7	7	5	7	6
特 別	決 算 審 査 特 別 委 員 会	3	3	3	3	3
	瑞浪恵那道路・新丸山ダム建設促進特別委員会	1	1	1	2	1
	広 報 広 聴 特 別 委 員 会	1	3	2	7	1
	リニア中央新幹線対策特別委員会	5	4	1	2	2
議 会 運 営 委 員 会	14	17	18	18	18	

資料：議会事務局



4) 歴代議長

歴代	氏名	就任年月日	退任年月日
初代	後藤 薫 廣	平成16年12月14日	平成17年12月22日
2	後藤 薫 廣	平成17年12月22日	平成18年8月18日
3	山田 幸典	平成18年8月18日	平成18年12月21日
4	山田 幸典	平成18年12月21日	平成19年12月21日
5	伊藤 一治	平成19年12月21日	平成20年11月27日
6	伊東 靖英	平成20年12月5日	平成21年12月18日
7	伊東 靖英	平成21年12月18日	平成22年12月22日
8	西尾 公男	平成22年12月22日	平成23年12月22日
9	西尾 公男	平成23年12月22日	平成24年11月27日
10	柘植 羌	平成24年12月5日	平成25年12月20日
11	柘植 羌	平成25年12月20日	平成26年12月19日
12	堀 誠	平成26年12月19日	平成27年12月22日
13	堀 光明	平成27年12月22日	平成28年11月27日
14	荒田 雅晴	平成28年12月5日	平成29年11月28日
15	後藤 康司	平成29年11月28日	平成30年11月28日
16	後藤 康司	平成30年11月28日	令和元年11月28日
17	後藤 康司	令和元年11月28日	令和2年11月27日
18	鶴飼 伸幸	令和2年12月7日	

資料：議会事務局

5) 歴代副議長

歴代	氏名	就任年月日	退任年月日
初代	山田 幸典	平成16年12月14日	平成17年12月22日
2	山田 幸典	平成17年12月22日	平成18年8月18日
3	伊佐地 良一	平成18年8月18日	平成18年12月21日
4	伊佐地 良一	平成18年12月21日	平成19年12月21日
5	西尾 公男	平成19年12月21日	平成20年11月27日
6	柘植 羌	平成20年12月5日	平成21年12月18日
7	堀 誠	平成21年12月18日	平成22年12月22日
8	渡邊 鈴政	平成22年12月22日	平成23年12月22日
9	柘植 弘成	平成23年12月22日	平成24年11月27日
10	畑村 眞吾	平成24年12月5日	平成25年12月20日
11	堀 光明	平成25年12月20日	平成26年12月19日
12	荒田 雅晴	平成26年12月19日	平成27年12月22日
13	後藤 康司	平成27年12月22日	平成28年11月27日
14	堀井 文博	平成28年12月5日	平成29年11月28日
15	鶴飼 伸幸	平成29年11月28日	平成30年11月28日
16	町野 道明	平成30年11月28日	令和元年11月28日
17	千藤 安雄	令和元年11月28日	令和2年11月27日
18	千藤 安雄	令和2年12月7日	

資料：議会事務局



19 議会・行政

6) 行政組織図 (令和2年4月1日現在)

●市長部局

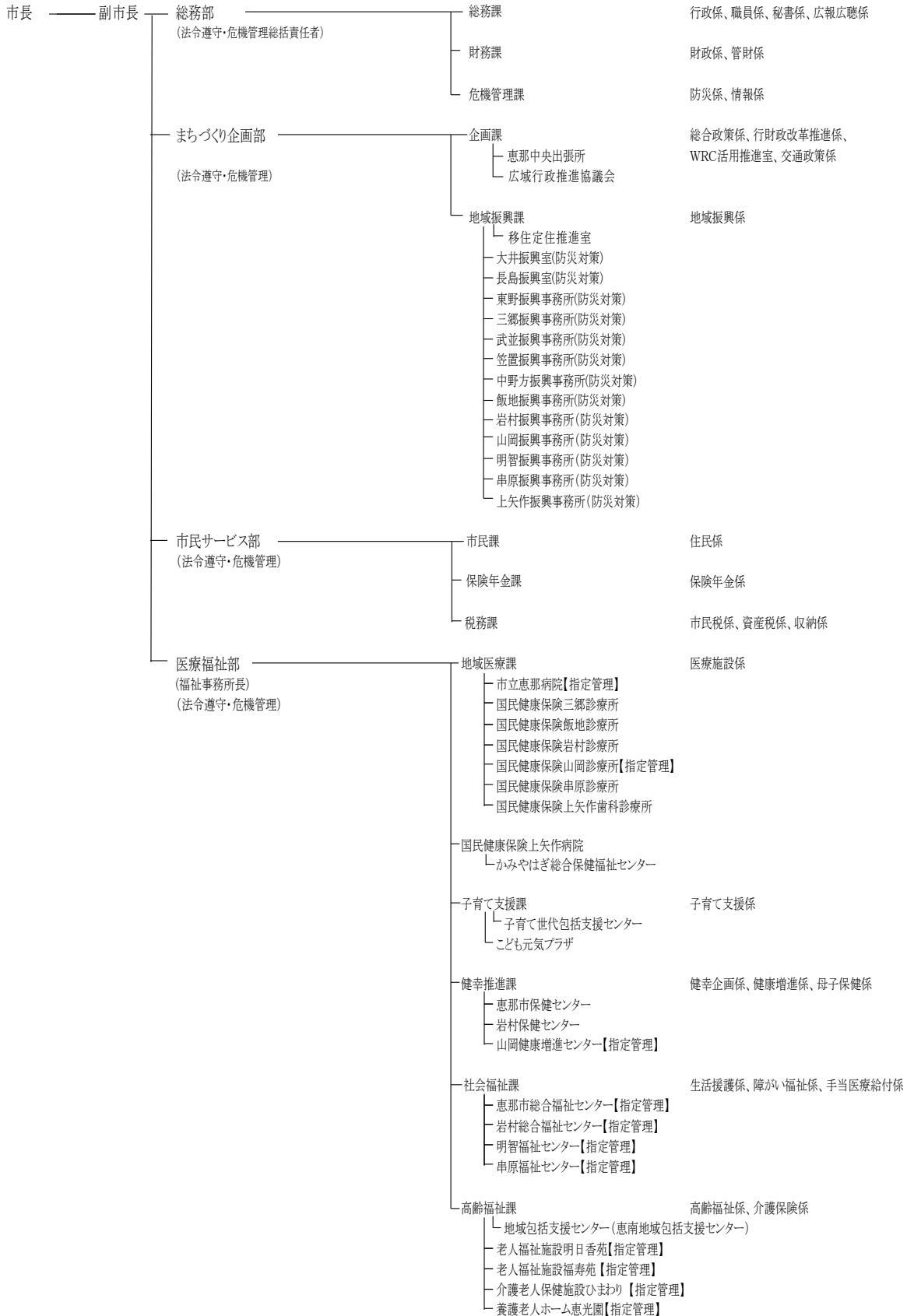



19 議会・行政

●市長部局

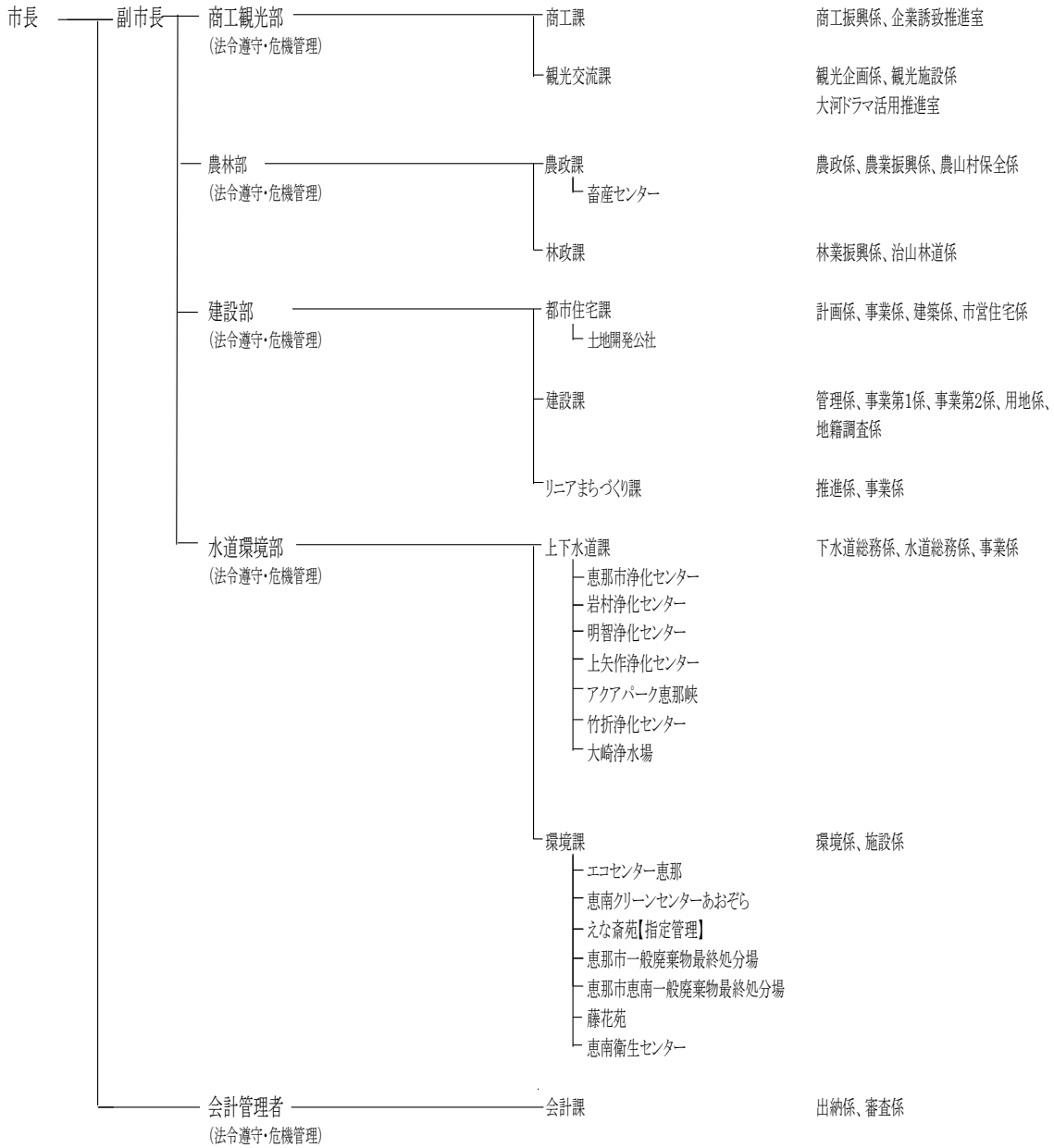



19 議会・行政

●教育委員会

教育長

副教育長

教育委員会事務局長
(法令遵守・危機管理)

教育総務課

総務係

- 学校再編対策室
- 恵那市学校給食センター
- 岩村学校給食センター
- 山岡給食センター
- 明智学校給食センター

学校教育課

学校教育係

- 教育研究所
- 大井小学校
- 大井第二小学校
- 長島小学校
- 東野小学校
- 三郷小学校
- 武並小学校
- 恵那北小学校
- 中野方小学校
- 飯地小学校
- 岩呂小学校
- 山岡小学校
- 明智小学校
- 串原小学校
- 上矢作小学校
- 恵那東中学校
- 恵那西中学校
- 恵那北中学校
- 岩呂中学校
- 山岡中学校
- 明智中学校
- 串原中学校
- 上矢作中学校
- 教育・発達相談センターあおば

※小中学校

幼児教育課

幼児教育係

- 城ヶ丘こども園【指定管理】
- 大井こども園
- おさしま二葉こども園【指定管理】
- やまびこども園
- 東野こども園
- みさとこども園
- 武並こども園
- 中野方こども園
- 飯地こども園
- 岩村こども園【指定管理】
- 山岡こども園
- 明智こども園
- 串原こども園
- 上矢作こども園

※こども園

スポーツ課

スポーツ振興係、施設管理係、国体開催準備室

- スケート振興室
- 恵那市榎ヶ根体育センター【指定管理】
- まさかね公園運動施設【指定管理】
- 山岡町B&G海洋センター【指定管理】
- 明智町B&G海洋センター【指定管理】

生涯学習課

三学運動推進係、文化振興係、歴史資産整備係

- 文化センター
- 中央図書館
- 中道広重美術館【指定管理】

文化施設係



19 議会・行政

- 議会 _____ 議世事務局
(法令遵守, 危機管理)
- 農業委員会 _____ 農業委員会事務局
(法令遵守, 危機管理)
- 監査委員 _____ 監査委員事務局
(法令遵守, 危機管理)
- 選挙管理委員会 _____ 選挙管理委員会事務局
(法令遵守, 危機管理)
- 公平委員会 _____ 公平委員会
(法令遵守, 危機管理)

● 消防本部・消防署

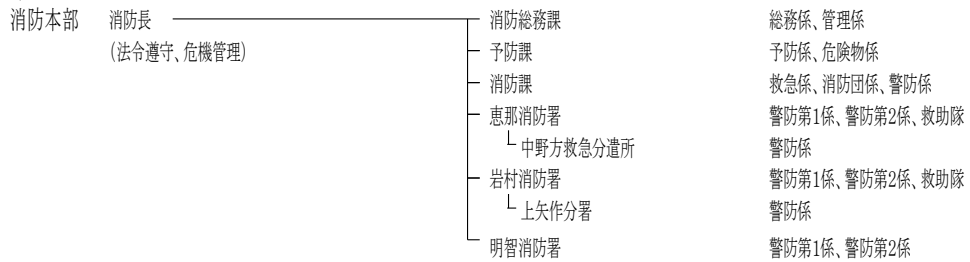



19 議会・行政

7) 歴代市長

歴代	氏名	就任年月日	退任年月日
初代	可知 義明	平成16年11月28日	平成20年11月27日
2	可知 義明	平成20年11月28日	平成24年11月27日
3	可知 義明	平成24年11月28日	平成28年11月27日
4	小坂 喬峰	平成28年11月28日	令和2年11月27日
5	小坂 喬峰	令和2年11月28日	

8) 歴代副市長

歴代	氏名	就任年月日	退任年月日
初代	三宅 良政	平成17年4月1日	平成21年3月31日
2	三宅 良政	平成21年4月1日	平成25年3月31日
3	大塩 康彦	平成25年4月1日	平成29年3月31日
4	大塩 康彦	平成29年4月1日	

*平成19年4月1日地方自治法の改正により「助役」を「副市長」に名称変更

9) 職員数の推移

(単位：人) 各年4月1日現在

区 分		平成28年度	平成29年度	平成30年度	令和元年度	令和2年度
一般行政部門	議会	5	5	5	5	5
	総務	122	112	117	119	128
	税務	24	26	27	26	25
	民生	109	110	112	110	109
	衛生	60	63	60	62	59
	農林水産	24	25	25	25	26
	商工	19	20	19	19	17
	土木	35	35	35	37	34
	計	398	396	400	403	403
特別行政部門	教育	59	55	54	51	48
	消防	80	80	79	79	79
	計	139	135	133	130	127
公営企業等 会計部門	病院	94	89	87	88	86
	水道	14	14	14	12	10
	下水道	7	8	8	8	8
	その他	75	73	31	30	29
	計	190	184	140	138	133
合 計		727	715	673	671	663

資料：総務課



1) 恵那市の概要

位置・地勢

本市は、岐阜県の南東部に位置し、東は中津川市、長野県（平谷村・根羽村）、西は瑞浪市、南は愛知県（豊田市）、北は加茂郡八百津町・白川町に接しています。

市域は、東西32km、南北36km、面積は504.24km²で、その約78%を山林が占めています。海拔は179mから1,709mで、市北部には笠置山、南東部には焼山をはじめとして標高800mから1,200m前後の山々が連なり、市街地の北部を木曾の御岳を源とする木曾川が、また南部には長野・岐阜・愛知の3県を流れる矢作川があり、美しい山や川に囲まれています。

気候は、太平洋気象の影響を受ける準内陸型の気候です。夏季の気温差が比較的大きく、冬季は寒さがやや厳しくて、降雪量は少量。年間を通じて比較的安定した気候です。

沿革

平成16年10月25日、恵那市、恵那郡岩村町、山岡町、明智町、串原村、上矢作町の1市4町1村が新設合併し、現在の恵那市となりました。

合併前の状況は、次の通りです。

旧恵那市	昭和29年／2町6村が合併し、旧恵那市が誕生
旧岩村町	昭和29年／1町1村が合併し、旧岩村町が誕生
旧山岡町	昭和30年／2村が合併し、旧山岡町が誕生
旧明智町	昭和30年／1町2村が合併し、旧明智町が誕生
旧串原村	明治22年／村制を施行し、旧串原村が誕生
旧上矢作町	昭和31年／2村が合併し、旧上矢作町が誕生



2) 合併までの経緯

西 暦	年 号	事 項
2002年	平成14年	<p>5月16日 「えな郡南部地域合併問題検討会議（岩村町、山岡町、明智町、串原村及び上矢作町）」が恵那市へ合併協議申し入れ</p> <p>6月4日 恵那市、岩村町、山岡町、明智町、串原村及び上矢作町の6市町村で「恵那市・恵南町村合併検討協議会（任意協議会）」を設置（以後8回開催）</p>
2003年	平成15年	<p>1月16日 第8回任意協議会において、基本5項目、議会議員及び一般職職員の取扱について確認し、法定協議会の設立に合意</p> <p>1月21日 6市町村議会において、法定協議会設置議案を議決</p> <p>2月3日 恵那市・恵南町村合併協議会（法定協議会）規約が施行され、事務局を設置</p> <p>2月19日 第1回合併協議会開催（委員38名）以後、原則として会場を恵那市恵南町村交互に開催</p> <p>3月 「新市まちづくり計画」作成のためのアンケートを実施（配布数9,050人、回収率42.9%）</p> <p>9月26日～10月31日 住民説明会を19会場で開催（延べ1,483人が出席）</p>
2004年	平成16年	<p>4月6日～4月26日 住民説明会を15会場で開催（延べ1,551人が出席）</p> <p>4月28日 合併協定調印式</p> <p>5月10日 6市町村議会において合併に関する議案を議決</p> <p>5月12日 岐阜県へ廃置分合申請書を提出</p> <p>7月8日 岐阜県議会で廃置分合議案を議決</p> <p>7月26日 総務大臣により6市町村の廃置分合が告示</p> <p>10月13日 第25回合併協議会（最終）開催</p> <p>10月25日 新恵那市誕生</p>



3) 恵那市のあゆみ

西 暦	年 号	事 項	関 係 事 項			
2004年	平成16年	10月	恵那市、岩村町、山岡町、明智町、串原村、上矢作町の1市4町1村の合併により、恵那市誕生			
		11月	広報えな創刊 初代市長に可知義明氏就任			
		12月	初代市議会議長に後藤薫廣氏、副議長に山田幸典氏が就任			
2005年	平成17年	3月	恵那北小学校の校舎と屋内運動場が完成	花フェスタ2005ぎふ開幕		
			横通・阿妻簡易水道が完成			
			明智町吉良見にふれあい会館吉良見が完成	愛・地球博が開幕		
		4月	初代助役に三宅良政氏、収入役に堀歳昭氏が就任			
		5月	恵那市自治連合会が発足 明智回想法センターが完成	花フェスタ2005ぎふ 恵那市フェスタ 5/30～6/1		
		10月	国勢調査実施（人口 55,761人） くしはら温泉ささゆりの湯入館者50万人を達成 恵那市火葬場えな斎苑が完成 市制1周年記念式典 市の花にささゆり、市の木にハナノキを制定	明知鉄道株式会社開業20周年記念式典		
		12月	岐阜県クリスタルパーク恵那スケート場がオープン			
		2006年	平成18年	3月	武並コミュニティセンターが完成	中野方ダムが完成
				4月	教育委員会が岩村振興事務所内へ移動	恵那市恵南商工会発足
				6月	恵那市企業等立地促進条例を制定	市内の観光協会が統合
8月				岐阜県操法大会で東野分団3位		
	9月	日本100名城・日本3大山城サミットが岩村町で開催	ビバ地場フェスタinENA2006開催			
	10月	市民課住民係の窓口開庁時間を延長				
	12月	山岡細寒天が地域ブランドに認定される				
2007年	平成19年	1月	クリスタルパーク恵那スケート場が入場者10万人を達成			
		2月	恵那市こども発達センター・おひさま開所 岩村町の町並みが、美しい日本の歴史的風土百選に選定される			



20 沿革

西 暦	年 号	事 項	関 係 事 項
2007年	4月	ケーブルテレビ局が開局	恵那南高校が開校
	7月	上矢作町大船牧場に県内初となる風力発電所が完成 恵那市中央図書館が開館 家具転倒防止ボランティア活動を実施（～10月）	
	8月	恵那テクノパークの第3期拡張決まる 県重要無形民俗文化財の地歌舞伎振付師松本団升さんが死去	
	9月	大正浪漫コンサート&シンポジウムが開催され、大正100年のカウントダウン始まる	
	10月	恵那市中央図書館の来館者が10万人を超過	女性消防隊が全国女性消防隊操法大会で優勝
	12月	名誉市民に伊藤喜美氏を推挙	
	2008年	平成20年1月	図書館跡に子ども元気プラザが開所
2月		恵那スケート場で初の国際大会となる2008ジュニアスピードスケートカントリーマッチ国際競技大会が開催される	
3月		上矢作統合簡易水道が完成 中野方コミュニティセンターが完成 武並保育園が新たに完成	
5月		国重要文化財武並神社本殿の大規模修理開始	
6月			「トコロボンちゃん」から「トコロ恵ちゃん」へ引継
8月			岐阜県操法大会で岩村分団4位
9月		大正ロマンシンポジウム開催	
10月		大井町地域防犯パトロール隊が内閣総理大臣表彰を受賞 上矢作小学校が全日本学校歯科保険最優秀校と文部科学大臣賞を受賞	恵那市民ボランティア活動サイト「ボランボネット」開設
11月		日本3村サミットを大正村で開催 道の駅おばあちゃん市・山岡で来場者200万人を達成 市長に可知義明氏が再選	
12月			明知鉄道「極楽駅」が開業 明知鉄道「東野駅」で駅舎と高齢者複合福祉施設の共用
2009年		平成21年3月	恵那市消防防災センター竣工
	4月	岩村診療所に「透析センター」開設	



20 沿革

西 暦	年 号	事 項	関 係 事 項	
2009年	4月	中野方町の「おきもり」が運行開始		
	5月	武並小学校が読書活動優秀実践校文部科学大臣表彰を受賞		
	9月	くしはら温泉ささゆりの湯入館者100万人を達成		
2010年	平成22年1月	10月	市制5周年・佐藤一斎没後150年記念祭 嚶鳴フォーラムin恵那 市長サミットを開催	市制5周年記念事業 NHKラジオ第一「歌の散歩道」公開録音
			生誕160年迎える日本画家「山本芳翠」生家の看板除幕	第30回全国海づくり大会回遊旗りレー始まる
		11月	市制5周年記念式典	明知鉄道DMV(ディアル・モード・ビークル)の夜間試験走行
2010年	平成22年1月	1月	県クリスタルパーク恵那スケート場来場者30万人達成	
		2月	「光IPでんわ」 開通	
		3月	東野小野川地区に上水道通水	
		4月		岐阜県立恵那特別支援学校が大井町から岩村町に移転
			恵那市一般廃棄物最終処分場が笠置町に完成	
		5月	農村景観日本一のシンボルとして「茅の宿とみだ」が誕生	
		6月	国重要文化財の武並神社本殿の再建	
		7月	恵那テクノパーク第3期拡張工事が完成	
		8月	木造の山岡小学校が完成	映画「ふるさとがえり」市内全域で撮影
		9月		
			恵那駅前前のタウンプラザ恵那を改修し「えなてらす」がオープン	
	恵那西中のスクールバスを更新			
10月	国勢調査実施（人口53,718人）			
11月	道の駅「おばあちゃん市・山岡」で来駅300万人を達成			
	実践女子学園と恵那市が連携協定を締結			
2011年	平成23年1月	12月	第1回「恵那のまちなか市」を開催	
		1月	「大正百年祭オープニングセレモニー」を開催	
			合併後初めて成人式を統一開催	
			全日本ジュニアスピードスケート大会がクリスタルパークで開催される	
		笠置町毛呂窪地区の簡易水道が完成		



20 沿革

西 暦	年 号	事 項	関 係 事 項		
2011年		3月 東日本大震災の支援に職員と車両を派遣 市民会館で東日本大震災の義援物資の受付 を実施	3/11東日本大震災が発生		
		4月 生涯学習都市「三学のまち恵那」を宣言	映画「ふるさとがえり」上映		
		市総合計画後期計画と市第2次行財政改革 大綱がスタート	6/7JR東海がリニア中央新幹線の県 内中間駅を中津川市坂本地区と発表		
		7月 不適切な事務処理が発覚 大正百年を記念し、「大正百年改元記念式 典」開催			
		8月	県消防操法大会で武並分団が優勝		
		9月 9/20台風15号により中野方町全域519世帯 1,757人に初めて避難勧告。災害復旧事業 で約3億6,500万円を補正			
		10月 旧中山道大井宿に残る「明治天皇行在所 (あんざいしよ) 岩井邸」を改修 岩村町の古い町並みに「岩村上町まちなか 交流館」を開所			
		11月 リニア中央新幹線を生かしたまちづくりを 進めるため、「リニアまちづくり室」を設 置 「大正百年まちづくり交流会in大正村」開 催			
		12月 静岡県掛川市と災害時相互応援協定を締結			
		2012年	平成24年1月	「三好学博士生誕150年記念フェスティバ ル」開催	
				第67回国民体育大会（ぎふ清流国体）の先 陣を切って、県クリスタルパーク恵那ス ケート場でスピードスケート競技会が開催 される	
				2月 静岡県伊豆市と災害時相互応援協定を締結	
3月 大正村広場を整備					
4月 3R推進施設「ふれあいエコプラザ」がオー プン					
6月 リニアまちづくり構想市民委員会を立ち上 げ					
8月 恵那市議会議場カメラを設置し、開かれた 議会の公開を開始					
9月	次米みのり祭りで5つの祭りを開催				
10月	消防団武並分団が全国大会で10位入 賞				



20 沿革

西 暦	年 号	事 項	関 係 事 項		
2012年	10月	ぎふ清流国体弓道競技を開催			
		大井行在所がまちかど美術館・博物館に登録			
		11月 恵那市長・恵那市議会議員選挙 市長に可知義明氏が3選			
	12月	にぎわいの拠点として、恵那駅前中央通りに中山道大井宿広場を整備			
2013年	平成25年	2月 上矢作振興事務所が上矢作コミュニティセンターへ移転			
		3月 恵那市地域自治区地域協議会連絡会議が第3回地域再生大賞優秀賞を受賞			
		「岩村本通りの電線類地中化工事」などの岩村町社会資本整備総合交付金事業の完成を祝う長さ1.3キロのテープカットに1,200人の市民らが参加			
		4月 不適切な事務処理の経過を報告			
		6月 嚶鳴(おうめい)協議会で災害時相互応援協定を締結			
		6月 買い物弱者の支援に移動販売を開始			
		8月	中野方分団が岐阜県消防操法大会で優勝		
		9月 市の観光交流人口が年間400万人を達成(H24)			
		9月	JR東海がリニアの環境影響評価準備書を発表		
		11月	国道19号恵中拡幅の4車線化が完成		
		12月 明智小のSLを明知鉄道明智駅に移設			
		2014年	平成26年	1月 恵那テクノパークでの立地協定を締結(第3期恵那テクノパーク完売)	
				2月	県道大湫恵那線全線2車線化完成
				3月 岩村のポスターが最高の国土交通大臣賞を受賞	
				3月 吉田小学校が閉校、明智小学校と統合	
9月 恵那市こども園設置条例が可決					
10月 市制10周年記念式典を開催					
市公式キャラクター「エーナ」を発表					
11月 市役所西庁舎が竣工					
2015年	平成27年	2月 市立恵那病院再整備事業が開始し本体工事に着手			
		3月 中野方こども園が完成し、こども園がスタート			
		恵那西工業団地の開発に着手			
		5月 日本大正村の3代目村長に竹下景子さん就任			
		6月 健幸都市を宣言			
7月 名誉市民伊藤喜美さん逝去					



20 沿革

西 暦	年 号	事 項	関 係 事 項
2015年	8月	第3次行財政改革大綱を策定	東雲大橋が開通
			明知鉄道でSL復元に向け試験走行を実施
	10月	国勢調査実施（人口51,073人）	
	11月		国道19号瑞浪恵那道路の事業始まる
2016年	12月	第2次総合計画を策定	
	平成28年1月	教育大綱を策定	
	3月	市内全地区の防災計画を地域防災計画に規定	
	4月	市第2次総合計画と市第3次行財政改革がスタート	
	7月	2020年東京オリンピック・パラリンピック競技大会の開催に向けて、ボート・カヌーのキャンプ誘致協議会を設置	
	9月	全国レクリエーション大会in岐阜、市内でマレットゴルフ、弓道、グラウンド・ゴルフの3競技を開催し、約1,000人が来場	
	10月	飯地町で地域内有償運送「いいじ里山バス」が運行開始 新市立恵那病院が竣工 地域に開かれたダム 現地交流会を開催 大正村浪漫亭リニューアルオープン 中部歴史まちづくりサミットを開催	
	11月	初代市長可知義明氏が退任 新市長に小坂喬峰氏が就任	
	12月	笠置振興事務所が笠置コミュニティセンターへ移転	
	2017年	平成29年4月	市立恵那病院に産婦人科が開設
6月		市リニア中央新幹線対策協議会設立	
7月		おさしま二葉こども園の建設に着手	
8月		「はたらく」と「くらす」を推し進める相談拠点「恵那くらしビジネスサポートセンター」を開所	
9月		正家第2区画整理事業起工 岐阜県が誇る観光資源「岐阜の宝もの」に「岩村城跡と岩村城下町」が認定される	
10月			NHK連続テレビ小説「半分、青い。」が岩村町で撮影
11月		世界初の女性ラリー「LIRALLYin恵那」を開催	
12月	市内全小学校にタブレット端末を配備	国道19号瑞浪恵那道路着工	



20 沿革

西 暦	年 号	事 項	関 係 事 項	
2018年	平成30年1月	毎月最終日曜日に休日窓口開庁サービスを開始		
	4月	中野方救急分遣所を開設 「くしはら温泉ささゆりの湯」リニューアルオープン シニアワークステーションを開設	NHK連続テレビ小説「半分、青い。」と関連事業で全国から注目を浴びる	
	5月	恵那西工業団地に住友理工株式会社の立地が決定		
	8月	市内全中学校にタブレット端末を配備		
	9月	太陽光発電設備設置に関する条例を制定	大河ドラマ「麒麟がくる」準備委員会が設立 武並小学校の防災活動が「内閣総理大臣賞」を受賞 マンホールトイレの整備と活用が「国土交通大臣グランプリ」を受賞	
	10月	岩村町、山岡町でデマンド交通「よやくる号」が運行開始 串原で地域内有償運送「くしばす」が運行開始 瑞浪恵那道路恵那工区的全線事業化、中心杭打ち式を挙行		
	2019年	平成31年2月		市内養豚場でCSF（豚コレラ）の発生を確認。市内全6農場が被害。（31,512頭が殺処分）
		3月	二葉こども園と長島こども園が閉園	
		4月	おさしま二葉こども園が開園	
		令和元年5月		元号が「平成」から「令和」へ（5月1日）
8月		こども園、小中学校の全ての教室にエアコン設置完了 恵那市議会でタブレット端末導入。ペーパーレス化へ		
9月		正家第二土地区画整理事業が概ね完了 ポーランド共和国カヌー連盟が笠置峡を東京オリンピック・パラリンピックの事前キャンプ地として正式決定し、市と基本協定を交わす		
10月		市制15周年記念式典を開催		
11月		世界ラリー選手権（WRC）テスト大会「セントラルラリー愛知・岐阜」と「L1 RALLYin恵那」を同時開催		
12月		「くしはら温泉ささゆりの湯」が来場者数200万人を達成		
2020年		1月	地域商社「一般社団法人ジバスクラム恵那」を設立	「麒麟がくる ぎふ恵那 大河ドラマ館」が開館
	3月	恵那峡再整備事業が完了		



20 沿革

西 暦	年 号	事 項	関 係 事 項
2020年	3月	市役所窓口（市民課、税務課）でキャッシュレス決済を開始	
	4月	恵那中央出張所「えなえーる」がオープン	新型コロナウイルス感染症に伴う「緊急事態宣言」が全国で発令
		恵那峡ビジターセンターがオープン	
	6月	恵那市ラリージャパン活用推進実行委員会を設立	
	7月	豪雨災害（8日～14日）が発生。床下浸水など大きな被害を受ける	
	8月		2020年ラリージャパン開催を断念
	10月	第2次総合計画後期計画を策定 第4次行財政改革大綱を策定 国勢調査を実施 ICTを活用した新しい学びがスタート	
	11月	市長に小坂喬峰氏が再選	
	12月	「WOMEN'S RALLY in恵那」を開催（L1 RALLYから名称変更）	



20 沿革

4) 藩政から現在まで

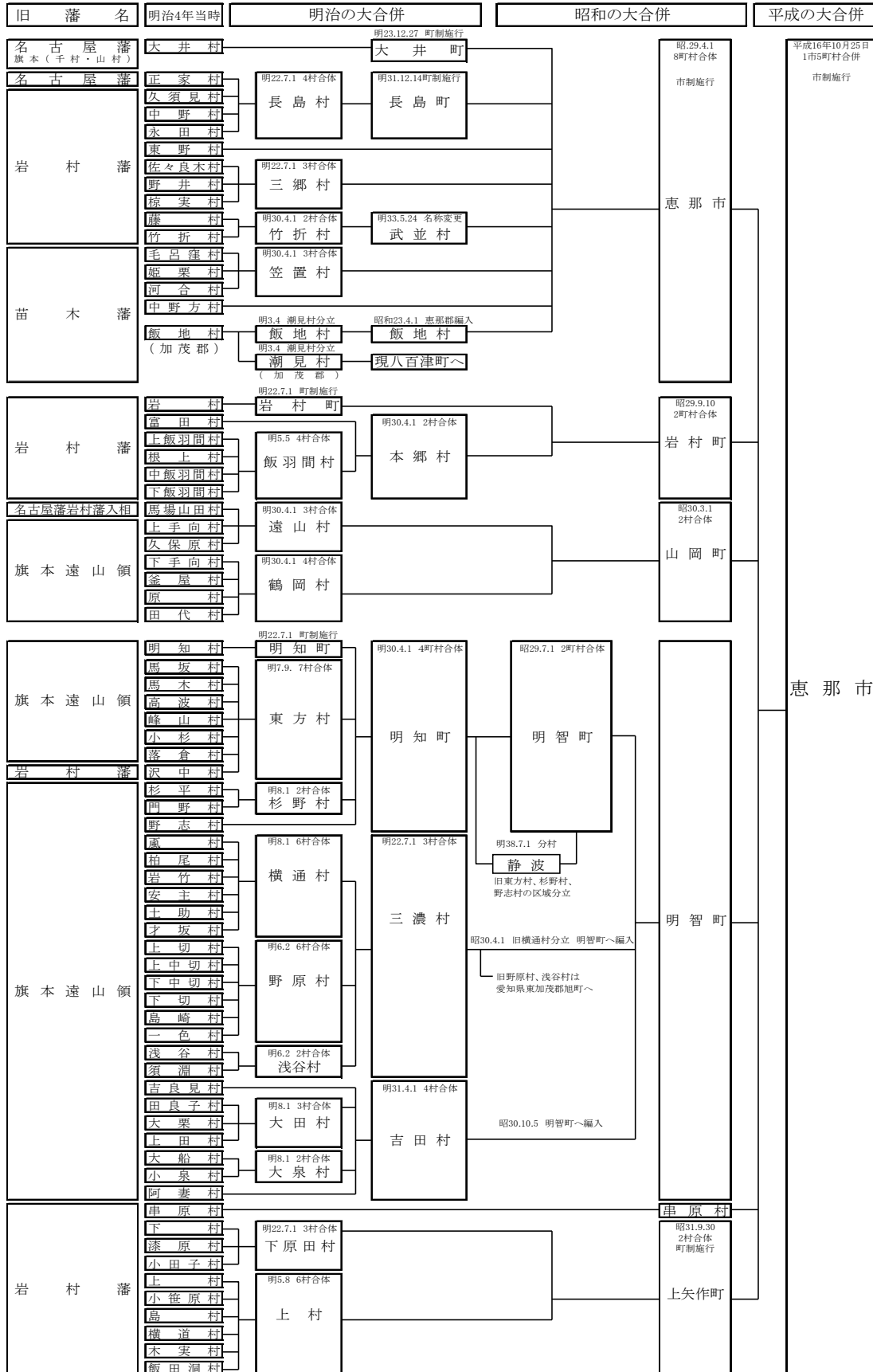

令和3年3月発行

令和2年版

恵那市統計書

編集発行 恵那市まちづくり企画部企画課

〒509-7292 岐阜県恵那市長島町正家一丁目1番地1

TEL 0573-26-2111

ホームページ <http://www.city.ena.lg.jp/>
