

(平成31年4月1日 から 令和2年3月31日まで)

特定非営利活動法人ミニ汽笛明知線

1 事業の成果

【ミニトレイン運行事業】

本年度のミニトレイン運行事業は、昨年度に引き続き恵那市や近郊のイベントでの自主運行事業と受託運行により、楽しいふれあいの場を創出してまいりました。

本年度の出動回数は、延べ17回でした。このうち大正村広場で開催された3催事（おんさい祭、祇園祭、かえで祭り）に5日間、恵那市中央図書館開催の「図書館マルシェ」に2日間（5月、11月）と複数日稼働しました。

なお、3月以降は新型コロナウイルス感染拡大により市内のイベントが自粛となったため、ミニトレイン運行事業は休止状態となりました。

営業活動としては、イベントへの積極的参加や催事へ幅広い協力・協賛によって知名度上昇に努めました。

こうした地道な努力により、今年度のミニトレイン事業の活動収益は695千円となり、前年比39%増となりました。

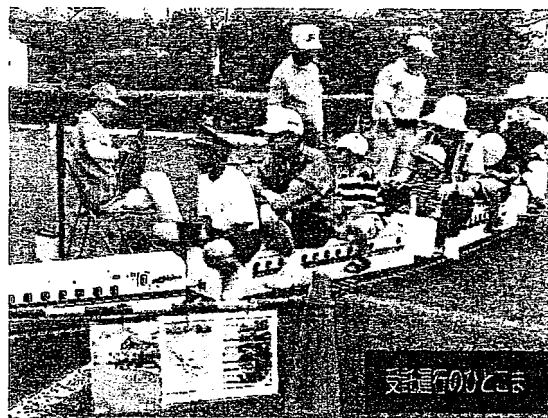

【大正村浪漫亭運営事業】

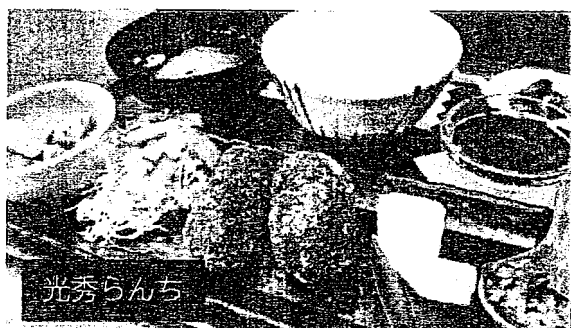

本年度の浪漫亭事業は、昨年度に引き続き大正村浪漫亭内のカフェ部門と物販部門の円滑な運営に努めました。

カフェ部門においては、大河ドラマ「麒麟がくる」にあやかっただメニュー「光秀らんち」や「戦国ジビエカレー」の提供。さらに他のメニューについても「光秀」の名を冠した定食を充実させました。店舗も大河ドラマの雰囲気づくりに配慮しました。また「小型犬用矢絣衣装レンタル」は昨年度に引き続きは好評のため継続しました。今年度のカフェ部門の売上は、従業員の一致協力した体制が奏して1,424千円となり、前年比7%増となりました。今冬は気候が暖かく、大河ドラマ館の開館で大正村の来訪者増に繋がった点が特筆される。（今冬は大河ドラマの放送開始のため、年末年始を除いて無休で営業。）

物販部門においては、昨年度に引き続き幅広く厳選した品目の商材を仕入れ、大正村浪漫亭を訪れたお客様に対しておみやげ物などを販売しました。なかでも開店当初からの人気商材の「大正村限定プリン」は、本年度も堅調な販売実績を積み上げており、今年度は大河ドラマ「麒麟がくる」にあやかっただ「光秀ぷりん」を軸に販売に努めました。

また、季節限定の「チョコプリン」「いちごプリン」「栗プリン」もレシピをマイナーチェンジするなどしてお客様を飽きさせない工夫に努めました。今年度の物販部門の売上は1,129千円となり、前年比△31%となりました。これは昨年度の売上のうち販売を終了した「青いプリン」の売上が非常に大きなウエイトを占めていたことに由来しています。



2 事業の実施に関する事項

(1) 特定非営利活動に係る事業

事業名 (定款に記載した事業)	具体的な事業内容	(A) 当該事業の実施日時 (B) 当該事業の実施場所 (C) 従事者の人数	(D) 受益対象者の範囲 (E) 人数
ミニトレイン 運行事業	ミニトレイン運行事業 (自主参加・興行依頼)	(A) および(B) ・別紙のとおり ・年度延べ17日 (C) 112名	(D) 住民・観光客 (E) 2,950名
	こども園無料体験乗車会	なし	なし
大正村浪漫亭 運営事業 カフェレストラン・ 物販事業	カフェ部門	大正村浪漫亭内 浪漫亭カフェ店舗	(D) 住民・観光客 (E) 21,983名
	物販部門	大正村浪漫亭内 物販コーナー	(D) 住民・観光客 (E) 33,898名
特産品の 開発事業	本年度での具体的事業項目なし	なし	なし
その他この法人の 目的を達成する ために必要な事業	本年度での具体的事業項目なし	なし	なし

(2) その他の事業

事業名 (定款に記載した事業)	具体的な事業内容	(A) 当該事業の実施日時 (B) 当該事業の実施場所 (C) 従事者の人数
会員 親睦会事業	会員相互の親睦を深めるための懇親会を開催	(A) 令和元年5月25日 (B) 浪漫亭カフェ (C) 14名
特産品の 販売事業	イベント会場での地域特産品等の販売	(A) 令和元年5月4日 (B) 大正村ちよっとおんさい祭 (C) 10名

3 事業上重要な注記事項

(1) 固定資産の取得状況

資産区分	具体的な事業内容
	特になし

(2) 借入金の借入れ及び返済状況

借入金区分	借入先	借り入れ条件	借入金額 (単位:千円)
役員長期借入金	勝野好子 佐々木亀久夫	無利子で当分の間返済なし "	600 (完済)

(第1号議案別紙)

令和元年度 ミニトレイン運行事業活動報告

開催日(期間)	イベント名称等	場所	のべ従事者数	のべ動員数
5/4(土) ~5/5(日)	第32回ちよっとおんさいまつり	大正村広場	18	300
5/18(土)	図書館マルシェ	恵那市中央図書館	9	250
5/19(日)	恵那たんぼぼ春祭り	恵那たんぼぼ	8	150
6/2(日)	健幸フェスタ in 恵那	恵那市榎ヶ根公園	9	300
7/13(土)	門野農泊	明智町門野地区	7	50
7/19(土) ~7/20(日)	ぎおんまつり	大正村広場	12	250
8/31(土)	門野農泊	明智町門野地区	5	50
9/29(日)	山岡寒天ふれあいまつり	山岡陶業文化センター	7	300
10/6(日)	明光化成	明光化成	5	150
10/20(日)	吉田わくわくフェスティバル	ふれあい会館吉良見	6	150
10/26(土)	門野農泊	明智町門野地区	5	50
10/27(日)	かえでまつり	大正村広場	5	500
10/27(日)	江南	江南	4	150
11/16(日)	図書館マルシェ	恵那市中央図書館	7	250
3/7(土)	門野農泊	明智町門野地区	5	50
合計			112	2,950

活 動 計 算 書

[税込] (単位: 円)

特定非営利活動法人 ミニ汽笛明知線

自 平成31年 4月 1日 至 令和2年 3月31日

	特定非営利活動 に係る事業	その他の事業	合計
【経常収益】			
【受取会費】			
正会員受取会費 (会40: 非60)	28,000	42,000	70,000
【受取寄付金】			
ボランティア受入評価益	626,740		626,740
【事業収益】			
自主事業収益	63,050		63,050
受託事業収益	632,400		632,400
浪漫亭カフェ売上	14,241,320		14,241,320
浪漫亭物販売上	11,292,305		11,292,305
【その他収益】			
受取利息	49		49
雑収益		34,000	34,000
経常収益計	26,883,864	76,000	26,959,864
【経常費用】			
【事業費】			
(人件費)			
給料 手当(事業)	7,023,883		7,023,883
ボランティア評価費用	626,740		626,740
福利厚生費(事業)	167,699		167,699
人件費計	7,818,322	0	7,818,322
(その他経費)			
売上 原価	13,320,653	0	13,320,653
衛生管理費(事業)	41,246		41,246
印刷製本費(事業)	40,811		40,811
旅費交通費(事業)	8,000		8,000
車 両 費(事業)	24,990		24,990
通信運搬費(事業)	25,301		25,301
消耗品 費(事業)	235,987		235,987
水道光熱費(事業)	751,504		751,504
地代 家賃(事業)	1,635,000		1,635,000
広告宣伝費(事業)	76,104		76,104
販売促進費(事業)	155,784		155,784
減価償却費(事業)	352,314		352,314
保 険 料(事業)	10,340		10,340
租税 公課(事業)	806,000		806,000
雑 費(事業)	10,023		10,023
その他経費計	17,494,057	0	17,494,057
事業費計	25,312,379	0	25,312,379
【管理費】			
(人件費)			
福利厚生費	0	44,000	44,000
人件費計	0	44,000	44,000
(その他経費)			
会 議 費	20,648		20,648
接待交際費		10,000	10,000
雑 費	734		734
その他経費計	21,382	10,000	31,382
管理費計	21,382	54,000	75,382
経常費用計	25,333,761	54,000	25,387,761
当期経常増減額	1,550,103	22,000	1,572,103
【経常外収益】			
経常外収益計	0	0	0
【経常外費用】			
経常外費用計	0	0	0
税引前当期正味財産増減額	1,550,103	22,000	1,572,103
法人税、住民税及び事業税	273,400		273,400
当期正味財産増減額	1,276,703	22,000	1,298,703
前期繰越正味財産額	4,353,289	△ 35,357	4,317,932
次期繰越正味財産額	5,629,992	△ 13,357	5,616,635

貸借対照表

特定非営利活動法人 ミニ汽笛明知線
全事業所

[税込] (単位: 円)
令和2年 3月31日 現在

《資産の部》		
【流動資産】		
(現金・預金)		
浪漫亭現金	88,505	
NPO普通預金	791,371	
浪漫亭普通預金	6,399,941	
現金・預金 計	7,279,817	
(棚卸資産)		
棚卸 資産	505,973	
棚卸資産 計	505,973	
(その他流動資産)		
前 払 金	10,233	
その他流動資産 計	10,233	
流動資産合計	7,796,023	
【固定資産】		
(有形固定資産)		
車両運搬具	555,750	
什器 備品	253,578	
有形固定資産 計	809,328	
(投資その他の資産)		
差入保証金	600,000	
投資その他の資産 計	600,000	
固定資産合計	1,409,328	
資産合計	9,205,351	
《負債の部》		
【流動負債】		
買 掛 金	1,142,052	
未払 費用	774,264	
預 り 金	19,000	
未払法人税等	273,400	
未払消費税等	780,000	
流動負債合計	2,988,716	
【固定負債】		
長期借入金	600,000	
固定負債合計	600,000	
負債合計	3,588,716	
《正味財産の部》		
前期繰越正味財産	4,317,932	
当期正味財産増減額	1,298,703	
正味財産合計	5,616,635	
負債及び正味財産合計	9,205,351	

財 産 目 録

特定非営利活動法人 ミニ汽笛明知線
全事業所

[税込] (単位: 円)
令和2年 3月31日 現在

《資産の部》

【流動資産】

(現金・預金)

浪漫亭現金	88,505
NPO普通預金	791,371
16銀行明智支店	(791,371)
浪漫亭普通預金	6,399,941
カフェ普通預金 十六銀行明知支店	(2,818,934)
物販普通預金 十六銀行明知支店	(3,478,671)
JA普通預金 JA東美濃明智支店	(102,336)
現金・預金 計	7,279,817

(棚卸資産)

棚卸 資産	505,973
カフェ棚卸資産	(286,106)
物販商品	(219,867)
棚卸資産 計	505,973

(その他流動資産)

前 払 金	バロー、コメリカード	10,233
その他流動資産 計		10,233

流動資産合計

7,796,023

【固定資産】

(有形固定資産)

車両運搬具	遊具新幹線	555,750
取得額		(1,950,000)
減価償却累計額		(△ 1,394,250)
什器 備品	遊具線路他	253,578
取得額		(539,650)
減価償却累計額		(△ 286,072)
有形固定資産 計		809,328

(投資その他の資産)

差入保証金	大正ロマン (株)	600,000
投資その他の資産 計		600,000

固定資産合計

1,409,328

資産合計

9,205,351

《負債の部》

【流動負債】

買 掛 金		1,142,052
カフェ買掛金	UCCフーズ他	(309,315)
物販買掛金	松栄軒他	(832,737)
未払 費用		774,264
浪漫亭未払費用	3月給料他	(774,264)
預 り 金		19,000
源泉所得税預り金	1~3月	(19,000)
未払法人税等		273,400
法人税等		(273,400)
未払消費税等		780,000
流動負債合計		2,988,716

【固定負債】

長期借入金		600,000
勝野好子		(600,000)
固定負債合計		600,000

負債合計

600,000

3,588,716

正味財産

5,616,635