

令和7年度

第2回 恵那市国民健康保険事業の運営に関する協議会

とき 令和7年12月9日(火)午後2時00分

ところ 恵那市役所 会議棟 大会議室

1. 開 会

2. 会長あいさつ

3. 市長あいさつ

4. 議事録署名者の指名

5. 議 事

議第1号 令和8年度恵那市国民健康保険料について(資料1)

6. 報 告

報第1号 令和6年度恵那市国民健康保険事業特別会計決算について(資料2)

報第2号 令和6年度恵那市病院事業会計(国保上矢作病院)決算について(資料3)

報第3号 令和6年度恵那市国民健康保険診療所事業会計決算について(資料4)

7. その他

8. 閉 会

(1) 令和8年度恵那市国民健康保険料について

1 令和8年度の保険料の算定

- 1) 年間医療費や拠出金などの歳出見込額から、県の補助金などの歳入見込額を引いた差額が必要保険料となります。

【令和8年度】	歳出見込額 ② 4,830,827 (千円)	-	歳入見込額 ① 3,930,005 (千円)	=	保険料必要額 900,822 (千円)
---------	---------------------------------	---	---------------------------------	---	-------------------------------

(単位:千円)

	歳入歳出見込み	令和7年度	令和8年度	前年比
歳 入	現年度保険料	872,487		△ 872,487
	過年度保険料	17,879	13,800	
	使用料及び手数料	200	200	0
	国庫支出金	7,770	0	△ 7,770
	県支出金	3,720,516	3,356,509	△ 364,007
	財産収入(基金利子)	4,774	5,208	434
	一般会計繰入金	440,759	434,100	△ 6,659
	基金繰入金	75,000		△ 75,000
	繰越金	97,998	115,086	17,088
	その他収入	5,103	5,102	△ 1
	歳入合計	5,242,486	① 3,930,005	△ 1,308,402
歳 出	総務費	154,490	150,535	△ 3,955
	保険給付費等	3,588,400	3,226,000	△ 362,400
	国保納付金	1,222,800	1,309,140	86,340
	保健事業費	110,178	93,186	△ 16,992
	基金積立金	4,774	5,208	434
	その他支出金	46,758	46,758	0
	予備費	0	0	0
		歳出合計	5,127,400	② 4,830,827
	歳入 - 歳出	115,086	△ 900,822	△ 1,011,829

2) 保険料必要額より、収納率(95%)を見込み、賦課総額を求めます。

収入(必要)額	÷	収納率	=	賦課総額
900,822 千円		95.0%		948,234 千円

2 令和8年度保険料試算表

1) 基金繰入をしない場合

賦課総額	基金繰入額	計	一人当たり保険料
948,234千円	0千円	948,234千円	125,262円

2) 基金を50,000千円繰入した場合

賦課総額	基金繰入額	計	一人当たり保険料
948,234千円	50,000千円	898,234千円	118,657円

※令和5年度第3回恵那市国民健康保険事業の運営に関する協議会において、保険料率の段階的な引上げを行っていくこととしたため、基金繰入額を50,000千円で試算しました。

※令和8年度から子ども・子育て支援金分の保険料徴収が開始されます。

【参考】基金残高の推移見込

(単位:千円)

	令和7年度	令和8年度	令和9年度	令和10年度
基金取崩見込	75,000	50,000	25,000	0
基金残高見込	613,406	563,406	538,406	538,406

※基金利子積立、保健事業のために取崩す基金は計上していません。

国民健康保険給付基金残高表

(単位:千円)

年度	積立額	取崩額	年度末残高
令和3年度	5,667	50,782	845,414
令和4年度	4,451	2,056	847,809
令和5年度	5,385	47,216	805,978
令和6年度	6,086	128,866	683,198
令和7年度(予定)	5,208	75,000	613,406

3 子ども・子育て支援金制度

1) こども未来戦略<加速化プラン>

子ども家庭庁は少子化対策を抜本的に強化するために策定した総合的な施策として、こども未来戦略<加速化プラン>を制定しました。

2) 子ども・子育て支援金制度

こども未来戦略に基づく給付等の拡充のため、少子化対策に受益を有する全世代・全経済主体が子育て世帯を支える新しい分かち合い・連帯の仕組みとして、支援金制度が創設され、すべての医療保険者は令和8年度から医療保険料とあわせて、子ども・子育て支援金を徴収することとしています。

3) 子ども・子育て支援金に関する試算（医療保険加入者一人当たり平均月額）

子ども家庭庁の試算では次のような負担金額を示しています。

	加入者一人当たり支援金額		
	R8見込額	R9見込額	R10見込額
国民健康保険 (市町村国保)	250円	350円	400円
	(参考) 1世帯当たり 350円	(参考) 1世帯当たり 450円	(参考) 1世帯当たり 600円

※子ども家庭庁 子ども・子育て支援金制度について（R7年3月） より抜粋

4) 恵那市の対応

・医療分等の保険料と同様に3方式（所得割、均等割、平等割）で賦課を行う予定です。

・保険料については、本制度に段階的な引き上げ（緩和措置）が予定されているため、岐阜県が示す標準保険料率を市の保険料率とする予定です。

・標準保険料率で計算した子ども・子育て支援金分は、基金を活用した緩和措置の計算を行う医療分、後期高齢者医療支援金分、介護分の保険料とは別立てで計算した後、合算して、保険料を賦課する予定です。

保険料上昇イメージ（医療給付・所得割の保険料率）

- ① R5までの保険料抑制分について、段階的に保険料率を見直します。
 ② 段階的な保険料率上昇とするため、差額は基金を活用して軽減します。
 ※ R10には基金取り崩しをゼロとし、標準保険料率＝市の保険料率とする見込みです。
 ※ 段階的な引上げのため基金取崩額をR6は1億円とし、以降2500万円ずつ減額する予定です。
 ② 標準保険料率の対前年度増減分について、計算します。
 段階的引き上げ分（①）と標準保険料率増減分（②）を合算して市の保険料率を計算します。

●イメージ図

※保険料の緩和措置について、医療給付分の所得割保険料率を例として図示しています。
 実際には医療分、後期高齢者医療支援金分、介護分について3方式（所得割、均等割、平等割）により、それぞれ計算します。

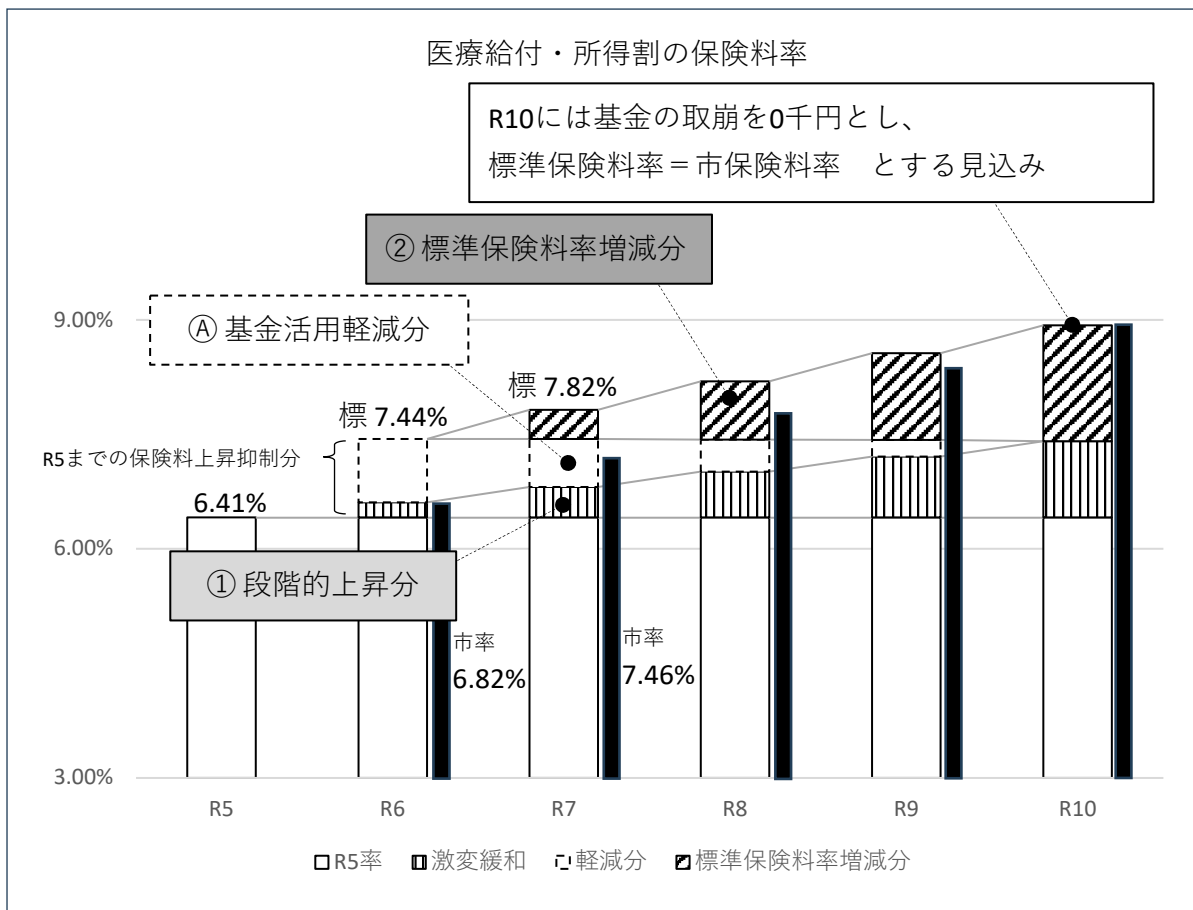

激変緩和のための基金取崩予定

R6：100,000千円

R7：75,000千円

R8：50,000千円

R9：25,000千円

県下順位表

順位	①		②		③		④	
	6年度 収納率		7年度 (本算定) 被保険者数 (人)		7年度(本算定) 1人当たり所得金額 (旧ただし書き所得)(円) 所得金額/本算定被保数		7年度(本算定) 1人当たり調定額 本算定調定/本算定被保数	
1	飛騨市	95.54%	岐阜市	70,921	岐阜市	958,559	高山市	93,719
2	瑞浪市	92.22%	大垣市	26,210	下呂市	916,214	本巣市	100,620
3	高山市	92.06%	各務原市	23,607	本巣市	890,255	美濃市	101,580
4	恵那市	91.41%	高山市	21,095	恵那市	883,165	下呂市	102,845
5	土岐市	91.13%	多治見市	18,584	美濃市	867,691	瑞穂市	111,189
6	下呂市	90.75%	可児市	17,204	美濃加茂市	796,544	土岐市	111,663
7	多治見市	90.45%	関市	15,399	瑞穂市	781,061	恵那市	111,731
8	本巣市	90.36%	羽島市	11,869	各務原市	745,162	大垣市	112,856
9	各務原市	87.39%	中津川市	11,852	関市	736,421	可児市	113,004
10	関市	86.66%	土岐市	9,134	瑞浪市	735,954	飛騨市	113,392
11	美濃加茂市	85.77%	美濃加茂市	8,780	海津市	734,389	中津川市	113,786
12	山県市	84.64%	瑞穂市	8,697	高山市	722,637	関市	114,836
13	美濃市	82.52%	恵那市	8,366	土岐市	716,161	山県市	115,318
14	中津川市	82.22%	郡上市	7,980	郡上市	713,466	美濃加茂市	116,740
15	大垣市	81.99%	海津市	6,739	可児市	712,695	瑞浪市	116,920
16	岐阜市	80.17%	瑞浪市	5,941	大垣市	708,494	岐阜市	117,674
17	瑞穂市	79.98%	本巣市	5,881	羽島市	708,465	羽島市	118,138
18	郡上市	79.96%	下呂市	5,143	多治見市	701,498	各務原市	119,213
19	可児市	78.29%	山県市	4,934	飛騨市	682,490	海津市	119,412
20	羽島市	77.40%	飛騨市	3,902	中津川市	679,484	多治見市	119,579
21	海津市	75.61%	美濃市	3,834	山県市	628,601	郡上市	120,208
-	平均値	85.55%	平均値	14,099	平均値	762,829	平均値	112,592

順位	⑤		⑥		⑧		⑩	
	5年度 1人当たり医療費(費用) (療給+療養)/年度平均被保 数		6年度 1人当たり医療費(費用) (療給+療養)/年度平均被保 数		R 7 納付金額 (単位:円、人) 1人当たり納付金額(円)		基金保有高(6年度末) 1人当たり基金残高(円)	
1	高山市	373,510	高山市	363,814	高山市	119,725	美濃市	137,462
2	美濃加茂市	400,273	美濃加茂市	406,002	恵那市	146,153	海津市	106,487
3	大垣市	406,500	瑞穂市	415,081	本巣市	146,478	本巣市	89,355
4	中津川市	409,803	大垣市	419,650	中津川市	146,740	中津川市	83,010
5	瑞穂市	412,132	可児市	424,799	海津市	148,269	恵那市	81,664
6	郡上市	424,725	中津川市	425,906	大垣市	148,746	下呂市	73,220
7	関市	427,039	羽島市	432,582	美濃市	149,612	土岐市	70,115
8	可児市	428,012	関市	434,413	羽島市	150,378	飛騨市	61,081
9	羽島市	428,947	土岐市	438,547	飛騨市	150,382	山県市	59,108
10	恵那市	432,915	海津市	439,917	可児市	150,496	瑞穂市	37,787
11	土岐市	433,746	多治見市	440,161	土岐市	150,683	瑞浪市	36,595
12	多治見市	438,457	山県市	441,455	関市	151,369	可児市	33,326
13	各務原市	441,910	各務原市	442,948	山県市	151,808	関市	26,930
14	本巣市	446,175	恵那市	446,027	多治見市	151,927	美濃加茂市	26,056
15	岐阜市	446,921	本巣市	447,603	瑞穂市	153,239	羽島市	25,693
16	海津市	449,538	岐阜市	449,684	各務原市	154,407	多治見市	19,682
17	瑞浪市	450,125	瑞浪市	454,212	瑞浪市	155,194	各務原市	19,332
18	美濃市	451,388	郡上市	456,140	美濃加茂市	155,496	高山市	15,693
19	山県市	452,958	下呂市	456,518	郡上市	158,008	大垣市	14,959
20	飛騨市	469,627	飛騨市	458,157	下呂市	159,213	岐阜市	10,979
21	下呂市	469,984	美濃市	458,405	岐阜市	162,817	郡上市	3,134
-	平均値	433,080	平均値	435,811	平均値	150,530	平均値	49,127

(2) 令和6年度恵那市国民健康保険事業
特別会計決算について

1. 事業勘定 決算（令和6年度）

（1）歳入

（単位：円）

科 目		予算現額 A	決算額 B	比 較 B-A		
保険料（税）	一般被保険者	医療給付費	564,418,000	583,709,655	19,291,655	
		後期高齢者支援金	204,941,000	213,381,540	8,440,540	
		介護納付金	53,900,000	57,067,891	3,167,891	
		小計 ①	823,259,000	854,159,086	30,900,086	
	退職被保険者	医療給付費	1,000	0	△ 1,000	
		後期高齢者支援金	1,000	0	△ 1,000	
		介護納付金	1,000	0	△ 1,000	
	小計 ②	3,000	0	△ 3,000		
	計 ①+② ③	823,262,000	854,159,086	30,897,086		
	国補助金	社会保障・税番号制度システム整備等補助金	2,665,000	2,665,000	0	
計 ④		2,665,000	2,665,000	0		
県支出金	財政健全化特別対策事業	12,259,000	12,259,000	0		
	財政調整交付金	（普通調整分）	3,666,300,000	3,303,061,103	△ 363,238,897	
		（特別調整分）	117,009,000	136,185,665	19,176,665	
	県補助金	13,556,000	10,482,000	△ 3,074,000		
	計 ⑤	3,809,124,000	3,461,987,768	△ 347,136,232		
繰入金	一般会計	市町村補助	保険基盤安定分	243,201,000	243,200,115	△ 885
			職員給与費等	141,369,000	125,934,108	△ 15,434,892
			出産育児一時金	7,000,000	3,697,293	△ 3,302,707
			財政安定化支援事業	19,999,000	19,999,000	0
			その他	28,194,000	27,750,536	△ 443,464
	小計 ⑥	439,763,000	420,581,052	△ 19,181,948		
	基金繰入金 ⑦	128,866,000	128,866,000	0		
	計 ⑥+⑦ ⑧	568,629,000	549,447,052	△ 19,181,948		
繰越金 ⑨	2,001,000	2,001,773	773			
その他の収入 ⑩	11,391,000	12,358,278	967,278			
合 計 ③+④+⑤+⑧+⑨+⑩	5,217,072,000	4,882,618,957	△ 334,453,043			

(2) 歳出

(単位：円)

科 目		予算現額 A	決算額 B	不用額 A-B	
総務費 ①		145,258,000	132,764,011	12,493,989	
保険給付費等	一般被保険者	療養給付費	3,176,590,000	2,814,326,493	362,263,507
		療養費	21,450,000	18,432,501	3,017,499
		高額療養費	453,710,000	439,984,506	13,725,494
		移送費	100,000	0	100,000
		高額介護合算療養費	900,000	740,919	159,081
		小計 ②	3,652,750,000	3,273,484,419	379,265,581
	退職被保険者	療養給付費	150,000	0	150,000
		療養費	100,000	0	100,000
		高額療養費	100,000	0	100,000
		移送費	100,000	0	100,000
		高額介護合算療養費	100,000	0	100,000
	小計 ③	550,000	0	550,000	
	審査支払手数料 ④	13,000,000	10,048,198	2,951,802	
	出産育児諸費 ⑤	10,500,000	5,545,940	4,954,060	
	葬祭諸費 ⑥	5,000,000	3,800,000	1,200,000	
傷病手当 ⑦	0	0	0		
計 ②+③+④+⑤+⑥+⑦ ⑧	3,681,800,000	3,292,878,557	388,921,443		
国保納付金 ⑨	1,198,570,000	1,198,554,883	15,117		
保健事業費 ⑩	36,514,000	33,998,793	2,515,207		
特定健康診査等事業費 ⑪	65,831,000	44,557,818	21,273,182		
公営企業補助金 ⑫	46,501,000	46,501,000	0		
基金等積立金 ⑬	6,086,000	6,085,479	521		
その他の支出 ⑭	31,512,000	29,281,127	2,230,873		
予備費 ⑮	5,000,000	0	5,000,000		
合 計 ①+⑧+⑨+⑩+⑪+⑫+⑬+⑭+⑮	5,217,072,000	4,784,621,668	432,450,332		
歳入合計	5,217,072,000	4,882,618,957	△ 334,453,043		
歳出合計	5,217,072,000	4,784,621,668	432,450,332		
歳入歳出差引額	0	97,997,289	97,997,289		

(3) 国民健康保険基金の状況

(単位：円)

令和3年度年度末基金残高	845,414,008
令和4年度基金積立額	4,451,333
令和4年度基金取崩額	2,056,000
令和5年度基金積立額	5,385,412
令和5年度基金取崩額	47,216,000
令和6年度基金積立額	6,085,479
令和6年度基金取崩額	128,866,000
令和6年度基金積立残高	683,198,232

(3) 令和6年度恵那市国保上矢作病院事業
会計決算について

1. 令和6年度 国民健康保険上矢作病院事業 決算の概要

(1) 収益的収支の状況（消費税抜き）

病院事業収益は806,976千円で、内訳は医業収益が607,775千円、医業外収益が162,185千円、訪問看護ステーション事業収益が37,016千円です。

医業収益のうち、入院収益が317,966千円、外来収益が184,167千円、その他医業収益が105,642千円です。

病院事業費用は885,841千円で、内訳は医業費用が819,859千円、医業外費用が29,435千円、訪問看護ステーション事業費用が36,547千円です。

この結果、当年度純損失は、78,865千円となりました。

(2) 資本的収支の状況（消費税込み）

資本的収入は26,261千円で、内訳は企業債が5,000千円、補助金が3,179千円、出資金が18,082千円です。

資本的支出は43,123千円で、内訳は建設改良費が17,556千円、企業債元金償還金が25,567千円です。

なお、資本的収入額が資本的支出額に不足する額16,862千円は、過年度分損益勘定留保資金で補填しました。

2. 令和6年度 国民健康保険上矢作病院事業 決算報告書（消費税込み）

（1）収益的収支

収入

（単位：千円）

区 分	予算現額	決算額	主要な施策の成果及び実績
第1款 病院事業収益	844,688	810,267	うち、仮受消費税等 3,469
第1項 医業収益	636,345	610,863	入院収益 317,973 外来収益 184,191 その他医業収益 108,699
第2項 医業外収益	166,198	162,330	県支出金 702 負担金交付金 95,201 他会計補助金 55,932 その他医業外収益等 10,495
第3項 訪問看護ステーション事業収益	42,145	37,074	事業収益 37,074

支出

（単位：千円）

区 分	予算現額	決算額	主要な施策の成果及び実績
第1款 病院事業費用	962,108	888,491	うち、仮払消費税等 16,239
第1項 医業費用	900,519	835,653	給与費 518,581 材料費 117,223 経費 149,729 減価償却費等 50,120
第2項 医業外費用	20,707	16,011	企業債利息 727 消費税等 15,284
第3項 訪問看護ステーション事業費用	39,882	36,827	給与費 34,066 経費 2,761
第4項 予備費	1,000	0	

2. 令和6年度 国民健康保険上矢作病院事業 決算報告書（消費税込み）

（2）資本的収支

収入

（単位：千円）

区 分	予算現額	決算額	主要な施策の成果及び実績
第1款 資本的収入	37,898	26,261	うち、仮受消費税等 0
第1項 企業債	10,000	5,000	病院事業債 2,500 過疎対策事業債 2,500
第2項 補助金	2,750	3,179	国庫補助金 429 他会計補助金 2,750
第3項 出資金	25,148	18,082	一般会計出資金 18,082

支出

（単位：千円）

区 分	予算現額	決算額	主要な施策の成果及び実績
第1款 資本的支出	62,370	43,123	うち、仮払消費税等 1,596
第1項 建設改良費	36,802	17,556	建設改良費 3,960 固定資産購入費 13,596
第2項 企業債元金 償還金	25,568	25,567	企業債元金償還金 25,567

建設改良費

区 分	品 名
委託料	・変圧器更新等設計業務委託

区 分	品 名
工事請負	・医療廃棄物倉庫更新等整備

固定資産購入明細

区 分	品 名
医療機器	・看護必要度更新・全自動遺伝子解析装置・エアマット（病棟） ・自動血球洗浄遠心機・小型高压蒸気滅菌装置・複合治療器 ・高压蒸気滅菌器（検査科）
備品	・訪問看護オンライン資格確認導入・消毒保管庫（栄養） ・包丁まな板殺菌庫・包丁まな板殺菌庫・オートシーラー・診察台 ・昇降式ストレッチャー

繰越事業

区 分	品 名
工事請負費	・ナースコール機器更新
備品	・公用車更新

3. 令和6年度 国民健康保険上矢作病院事業 損益計算書（消費税抜き）

【収益の部】	
医業収益	607,775
入院収益	317,966
外来収益	184,167
その他医業収益	105,642
医業外収益	162,185
受取利息及び配当金	313
県支出金	702
負担金交付金	95,201
他会計補助金	55,932
患者外給食収益	1,571
長期前受金戻入	6,605
その他医業外収益	1,861
訪問看護ステーション事業収益	37,016
訪問看護収益	37,016
合 計	806,976

【費用の部】	
医業費用	819,859
給与費	518,073
材料費	115,244
経費	136,561
減価償却費	48,193
資産減耗費	294
研究研修費	1,494
医業外費用	29,435
支払利息及び企業債取扱諸費	727
患者外給食材料費	1,622
消費税及び地方消費税	1,813
雑損失	25,273
訪問看護ステーション事業費用	36,547
給与費	34,025
経費	2,522
合 計	885,841

(収益) 806,976千円 - (費用) 885,841千円 = (純損失) 78,865千円

4. 令和6年度 国民健康保険上矢作病院事業 業務の状況

区分	項目		令和6年度	令和5年度	前年度との比較	
					増	減
入院	診療日数	(日)	365	366	△ 1	99.7
	延病床数	(床)	20,440	20,496	△ 56	99.7
	延患者数	(人)	9,774	9,010	764	108.5
	1日平均患者数	(人)	26.8	24.6	2.2	108.9
	病床利用率	(%)	47.8	44.0	3.8	108.6
	患者1人1日当たりの平均診療収入	(円)	32,532	32,680	△ 148	99.5
	入院収益	(千円)	317,966	294,445	23,521	108.0
外来	診療日数	(日)	243	245	△ 2	99.2
	延患者数	(人)	13,604	15,135	△ 1,531	89.9
	1日平均患者数	(人)	55.9	61.7	△ 5.8	90.6
	患者1人1日当たりの平均診療収入	(円)	13,538	14,712	△ 1,174	92.0
	外来収益	(千円)	184,167	222,661	△ 38,494	82.7
訪問看護ステーション	診療日数	(日)	243	245	△ 2	99.2
	延利用者数	(人)	4,192	4,742	△ 550	88.4
	1日平均患者数	(人)	17.3	19.4	△ 2.1	89.2
	患者1人1日当たりの平均診療収入	(円)	8,830	9,039	△ 209	97.7
	訪問看護収益	(千円)	37,016	42,864	△ 5,848	86.4

次ページに見開きの資料があります

5. 令和6年度 国民健康保険上矢作病院事業 地域別患者数

ア 入院

月 別	恵 那 市 内						小 計
	上矢作町	岩 村 町	山 岡 町	明 智 町	串 原	旧恵那市	
4 月	268	83	85	150	50	41	677
5 月	336	123	42	140	96	31	768
6 月	207	116	64	64	90	10	551
7 月	203	153	37	77	78	8	556
8 月	253	128	83	127	133	31	755
9 月	327	139	78	91	197	18	850
10 月	205	178	51	89	187	37	747
11 月	145	143	22	101	198	30	639
12 月	305	173	64	95	82	31	750
1 月	343	208	67	137	42	46	843
2 月	433	289	74	123	46	25	990
3 月	322	254	97	128	40	6	847
合 計	3,347	1,987	764	1,322	1,239	314	8,973
1 日平均	9.2	5.4	2.1	3.6	3.4	0.9	24.6
構成比(%)	34.3	20.3	7.8	13.5	12.7	3.2	91.8

イ 外来

月 別	恵 那 市 内						小 計
	上矢作町	岩 村 町	山 岡 町	明 智 町	串 原	旧恵那市	
4 月	679	191	73	60	106	36	1,145
5 月	651	182	65	49	93	49	1,089
6 月	700	175	92	55	102	35	1,159
7 月	676	192	60	55	116	38	1,137
8 月	633	208	85	64	99	27	1,116
9 月	580	168	87	63	86	23	1,007
10 月	627	177	87	69	89	16	1,065
11 月	561	170	94	63	95	11	994
12 月	631	202	77	66	101	27	1,104
1 月	571	180	72	58	88	45	1,014
2 月	513	143	60	38	72	22	848
3 月	580	167	82	53	84	21	987
合 計	7,402	2,155	934	693	1,131	350	12,665
1 日平均	30.5	8.9	3.8	2.9	4.7	1.4	52.2
構成比(%)	54.4	15.8	6.9	5.1	8.3	2.6	93.1

(単位：人)

恵 那 市 外					合 計	日数 (日)	1日平均
中津川市	豊 田 市	根 羽 村 平 谷 村	そ の 他	小 計			
30	10	0	3	43	720	30	24.0
27	0	0	0	27	795	31	25.7
59	18	0	0	77	628	30	20.9
93	12	0	0	105	661	31	21.3
86	0	0	9	95	850	31	27.4
22	7	6	4	39	889	30	29.6
31	48	0	0	79	826	31	26.7
30	37	0	2	69	708	30	23.6
38	13	0	0	51	801	31	25.8
45	17	0	11	73	916	31	29.6
35	41	0	28	104	1,094	28	39.1
14	7	0	18	39	886	31	28.6
510	210	6	75	801	9,774	365	26.8
1.4	0.6	0.0	0.2	2.2	26.8	—	—
5.2	2.1	0.1	0.8	8.2	100.0	—	—

(単位：人)

恵 那 市 外					合 計	日数 (日)	1日平均
中津川市	豊 田 市	根 羽 村 平 谷 村	そ の 他	小 計			
39	34	5	12	90	1,235	21	58.8
32	24	3	21	80	1,169	21	55.7
28	28	4	8	69	1,228	20	61.4
38	19	6	22	85	1,222	22	55.6
41	33	4	15	93	1,209	21	57.6
32	22	7	12	73	1,080	19	56.8
37	20	8	13	78	1,143	22	52.0
37	21	2	16	76	1,070	20	53.5
47	18	5	21	91	1,195	20	59.8
31	28	1	20	80	1,094	19	57.6
21	14	4	9	48	896	18	49.8
38	16	3	19	76	1,063	20	53.2
421	277	52	188	939	13,604	243	56.0
1.7	1.1	0.2	0.8	3.8	56.0	—	—
3.1	2.0	0.4	1.4	6.9	100.0	—	—

(4) 令和6年度恵那市国保診療所事業会計
決算について

1. 令和6年度 国民健康保険診療所事業会計決算の概要

(1) 収益的収支の状況（消費税抜き）

診療所事業収益は506,409千円で、内訳は医業収益が255,246千円、医業外収益が251,163千円となりました。

医業収益のうち、外来収益は238,173千円、介護収益は2,869千円、その他医業収益は14,204千円となりました。

診療所事業費用は503,359千円で、内訳は医業費用が479,652千円、医業外費用が23,707千円となりました。

この結果、当年度純利益は3,050千円となりました。

(2) 資本的収支の状況（消費税込み）

資本的収入は27,081千円で企業債4,900千円、補助金958千円、出資金21,223千円の収入となりました。

資本的支出は44,292千円で、内訳は建設改良費が16,712千円、企業債元金償還金が27,580千円となりました。建設改良費は工事請負費が6,015千円、固定資産購入費として医療機器購入費等が10,697千円でした。

なお、資本的収入額が資本的支出額に不足する額17,211千円は、当年度分消費税及び地方消費税資本的収支調整額、過年度分損益勘定留保資金で補填しました。

2. 令和6年度 国民健康保険診療所事業会計決算報告書（消費税込み）

（1）収益的収入及び支出

収入

（単位：千円）

区 分	予算現額	決算額	主要な施策の成果及び実績
第1款 診療所事業収益	550,838	507,748	うち、仮受消費税及び地方消費税 1,267
第1項 医業収益	243,391	256,495	外来収益 238,173 介護収益 2,869 その他医業収益 15,453
第2項 医業外収益	307,447	251,253	他会計補助金 45,280 負担金交付金 203,842 長期前受金戻入 1,448 その他医業外収益等 683

支出

（単位：千円）

区 分	予算現額	決算額	主要な施策の成果及び実績
第1款 診療所事業費用	550,838	504,642	うち、仮払消費税及び地方消費税 12,814
第1項 医業費用	530,216	492,460	給与費 278,409 材料費 66,126 経費 105,674 減価償却費等 42,251
第2項 医業外費用	19,622	12,182	企業債利息 1,291 消費税等 10,891
第3項 予備費	1,000	0	

(2) 資本的収入及び支出

収入

(単位:千円)

区 分	予算現額	決算額	主要な施策の成果及び実績
第1款 資本的収入	49,119	27,081	
第1項 企業債	11,800	4,900	病院事業債 2,200 過疎対策事業債 2,700
第2項 補助金	958	958	県補助金 958
第3項 出資金	21,361	21,223	一般会計出資金 21,223
第4項 貸付金返済金	15,000	0	

支出

(単位:千円)

区 分	予算現額	決算額	主要な施策の成果及び実績
第1款 資本的支出	70,045	44,292	うち、仮払消費税及び地方消費税 1,519
第1項 建設改良費	27,431	16,712	建設改良費 6,015 固定資産購入費等 10,697
第2項 企業債元金償還金	27,614	27,580	企業債元金償還金 27,580
第3項 貸付金	15,000	0	

○主な医療機器等購入費

区分	医療機関	内 容
医療機器	山岡診療所	デジタルX線センサー
医療機器	串原診療所	分包機
建物	山岡診療所	恵那市健康プラザ大規模改修

3. 令和6年度 国民健康保険診療所事業会計損益計算書(消費税抜き)

(単位：千円)

収 益 の 部		費 用 の 部	
医業収益	255,246	医業費用	479,652
外来収益	238,173	給与費	278,258
介護収益	2,869	材料費	60,682
その他医業収益	14,204	経費	98,502
		減価償却費	41,403
		資産減耗費	369
		研究研修費	438
医業外収益	251,163	医業外費用	23,707
受取利息及び配当金	255	支払利息	1,291
他会計補助金	45,280	消費税及び地方消費税	752
負担金交付金	203,842	雑損失	21,664
長期前受金戻入	1,448		
その他医業外収益	338		
<hr/>		<hr/>	
合 計	506,409	合 計	503,359

○ (収益) 506,409 千円 — (費用) 503,359 千円 = (純利益) 3,050 千円

4. 令和6年度 国民健康保険診療所 外来の状況

外来の状況

(単位：人)

診療所	延患者数		前年度との比較	
	令和6年度	令和5年度	増減	比較(%)
三郷診療所	1,906	1,963	△57	97.1
飯地診療所	1,847	2,129	△282	86.8
岩村診療所	9,420	9,300	120	101.3
山岡診療所	6,471	6,730	△259	96.2
串原診療所	222	226	△4	98.2
上矢作歯科診療所	2,541	2,560	△19	99.3
恵那市透析センター	3,732	3,452	280	108.1
合計	26,139	26,360	△221	99.2

診療所	1日平均患者数		前年度との比較	
	令和6年度	令和5年度	増減	比較(%)
三郷診療所	8.2	8.4	△0.2	97.6
飯地診療所	8.4	9.6	△1.2	87.5
岩村診療所	38.8	38.3	0.5	101.3
山岡診療所	26.6	27.7	△1.1	96.0
串原診療所	4.6	4.8	△0.2	95.8
上矢作歯科診療所	13.0	12.7	0.3	102.4
恵那市透析センター	11.9	11.0	0.9	108.2
合計	111.5	112.5	△1.0	99.1

次ページに見開きの資料があります

令和6年度 恵那市国民健康保険

項 目	合 計	地域医療課	三 郷 診 療 所	飯 地 診 療 所
医業収益				
外来収益	238,172,961	0	19,578,053	25,020,935
介護収益	2,869,095	0	26,881	0
その他医業収益	14,203,652	0	4,505,773	2,458,351
医業収益計	255,245,708	0	24,110,707	27,479,286
医業費用				
給与費	278,258,003	23,409,354	19,272,846	32,358,352
材料費	60,682,308	0	9,093,902	13,275,340
経費	98,502,213	290,511	7,800,270	7,353,518
減価償却費	41,402,561	0	2,463,065	3,386,952
資産減耗費	369,000	0	0	0
研究研修費	437,904	0	6,580	83,080
医業費用計	479,651,989	23,699,865	38,636,663	56,457,242
医業利益	△ 224,406,281	△ 23,699,865	△ 14,525,956	△ 28,977,956
医業外収益				
受取利息配当金	254,534	253,749	0	116
負担金交付金	203,841,912	23,509,793	10,549,409	15,981,732
他会計補助金	45,280,398	125,500	7,379,000	13,382,518
長期前受金戻入	1,448,352	0	240,223	310,693
その他医業外収益	337,581	0	8,746	7,682
医業外収益計	251,162,777	23,889,042	18,177,378	29,682,741
医業外費用				
支払利息及び企業債取扱諸費	1,291,199	0	17,202	72,937
消費税及び地方消費税	751,500	0	232,800	149,000
雑損失	21,664,211	63,677	3,353,965	2,798,827
医業外費用計	23,706,910	63,677	3,603,967	3,020,764
医業外利益	227,455,867	23,825,365	14,573,411	26,661,977
経常利益	3,049,586	125,500	47,455	△ 2,315,979
当年度純利益	3,049,586	125,500	47,455	△ 2,315,979
前年度繰越利益剰余金	128,620,387	26,033,697	16,109,410	29,559,171
当年度未処分利益剰余金	131,669,973	26,159,197	16,156,865	27,243,192

診療所事業損益計算書（診療所別内訳）

（単位：円）

岩 村 診療所	山 岡 診療所	串 原 診療所	上矢作 歯 科 診療所	恵那市 透 析 センター
69,379,915	0	2,421,019	19,107,247	102,665,792
2,842,214	0	0	0	0
6,150,364	0	182,251	906,913	0
78,372,493	0	2,603,270	20,014,160	102,665,792
102,918,127	0	0	29,754,002	70,545,322
8,542,169	0	2,070,496	2,834,492	24,865,909
26,971,724	23,219,663	6,121,384	4,812,627	21,932,516
7,976,603	10,883,032	289,333	3,064,420	13,339,156
9,500	265,000	94,500	0	0
78,746	0	0	114,080	155,418
146,496,869	34,367,695	8,575,713	40,579,621	130,838,321
△ 68,124,376	△ 34,367,695	△ 5,972,443	△ 20,565,461	△ 28,172,529
0	0	0	669	0
75,325,871	23,413,127	6,115,958	15,579,709	33,366,313
778,624	14,647,000	858,000	7,007,984	1,101,772
510,858	77,266	101,088	70,200	138,024
68,186	96,000	6,829	150,138	0
76,683,539	38,233,393	7,081,875	22,808,700	34,606,109
30,672	1,092,354	180	20,768	57,086
290,700	0	0	79,000	0
5,188,156	2,469,260	1,625,808	1,545,750	4,618,768
5,509,528	3,561,614	1,625,988	1,645,518	4,675,854
71,174,011	34,671,779	5,455,887	21,163,182	29,930,255
3,049,635	304,084	△ 516,556	597,721	1,757,726
3,049,635	304,084	△ 516,556	597,721	1,757,726
49,211,777	13,855,915	12,593,007	20,417,055	△ 39,159,645
52,261,412	14,159,999	12,076,451	21,014,776	△ 37,401,919

令和6年度 恵那市国民健康保険

項 目	合 計	地域医療課	三 郷 診 療 所	飯 地 診 療 所
資産の部				
固定資産				
有形固定資産				
土地	88,227,000	0	25,855,000	0
建物	620,659,020	0	15,147,650	28,823,927
減価償却累計額	△ 368,417,677	0	△ 12,261,441	△ 12,703,164
建物計	252,241,343	0	2,886,209	16,120,763
建物附属設備	149,039,100	0	4,615,000	3,530,010
減価償却累計額	△ 89,821,641	0	△ 835,164	△ 419,366
建物附属設備計	59,217,459	0	3,779,836	3,110,644
構築物	5,559,875	0	593,000	4,966,875
減価償却累計額	△ 1,457,388	0	△ 563,350	△ 894,038
構築物計	4,102,487	0	29,650	4,072,837
車両及び運搬具	10,691,448	0	990,000	878,000
減価償却累計額	△ 9,164,600	0	△ 940,500	△ 197,550
車両及び運搬具計	1,526,848	0	49,500	680,450
器具及び備品	229,510,684	0	8,965,507	17,019,427
減価償却累計額	△ 162,813,394	0	△ 4,768,054	△ 15,041,319
器具及び備品合計	66,697,290	0	4,197,453	1,978,108
建設仮勘定	7,584,911	0	0	0
有形固定資産計	479,597,338	0	36,797,648	25,962,802
無形固定資産				
その他無形固定資産	459,677	0	37,675	115,550
無形固定資産合計	459,677	0	37,675	115,550
投資				
出資金	5,000,000	0	1,000,000	1,000,000
投資合計	5,000,000	0	1,000,000	1,000,000
固定資産合計	485,057,015	0	37,835,323	27,078,352
流動資産				
現金預金	583,622,490	4,701,511	23,492,534	19,860,522
未収金	308,146,706	23,635,293	21,054,984	33,686,128
貯蔵品	3,065,242	0	792,162	1,685,389
流動資産合計	894,834,438	28,336,804	45,339,680	55,232,039
資産合計	1,379,891,453	28,336,804	83,175,003	82,310,391
負債の部				
固定負債				
企業債	128,203,945	0	2,157,656	9,148,458
固定負債合計	128,203,945	0	2,157,656	9,148,458
流動負債				
企業債				
建設改良企業債	17,365,594	0	171,770	728,307
未払金	25,966,445	282,607	1,672,897	1,773,301
未払消費税及び地方消費税	381,800	0	137,900	56,700
引当金				
賞与引当金	12,776,000	1,408,000	0	1,662,000
法定福利費引当金	2,509,000	287,000	0	327,000
預り金	200,000	200,000	0	0
流動負債合計	59,198,839	2,177,607	1,982,567	4,547,308
繰延収益				
長期前受金	17,908,471	0	1,318,496	5,170,246
長期前受金収益化累計額	△ 11,132,675	0	△ 593,692	△ 4,303,126
繰延収益合計	6,775,796	0	724,804	867,120
負債合計	194,178,580	2,177,607	4,865,027	14,562,886
資本の部				
資本金	948,542,900	0	56,253,111	36,204,313
剰余金				
利益剰余金				
減債積立金	105,500,000	0	5,900,000	4,300,000
当年度未処分利益剰余金	131,669,973	26,159,197	16,156,865	27,243,192
利益剰余金合計	237,169,973	26,159,197	22,056,865	31,543,192
剰余金合計	237,169,973	26,159,197	22,056,865	31,543,192
資本合計	1,185,712,873	26,159,197	22,056,865	31,543,192
負債資本合計	1,379,891,453	28,336,804	83,175,003	82,310,391

※ 全体での決算のため、診療所個別では現金預金などマイナスとなることがあります。

診療所事業貸借対照表（診療所別内訳）

（単位：円）

岩村 診療所	山岡 診療所	串原 診療所	上矢作 歯科 診療所	恵那市 透析 センター
35,986,000	23,939,000	2,447,000	0	0
165,528,054	308,448,084	0	30,661,305	72,050,000
△ 132,757,076	△ 118,811,130	0	△ 23,437,366	△ 68,447,500
32,770,978	189,636,954	0	7,223,939	3,602,500
4,564,000	34,807,090	0	2,705,000	98,818,000
△ 1,084,408	△ 3,811,444	0	△ 1,767,447	△ 81,903,812
3,479,592	30,995,646	0	937,553	16,914,188
0	0	0	0	0
0	0	0	0	0
0	0	0	0	0
1,153,960	125,700	0	73,788	7,470,000
△ 930,050	0	0	0	△ 7,096,500
223,910	125,700	0	73,788	373,500
58,378,069	26,979,583	8,305,989	21,798,764	88,063,345
△ 42,491,565	△ 20,496,195	△ 1,222,881	△ 10,106,021	△ 68,687,359
15,886,504	6,483,388	7,083,108	11,692,743	19,375,986
0	7,584,911	0	0	0
88,346,984	258,765,599	9,530,108	19,928,023	40,266,174
115,550	115,550	37,677		37,675
115,550	115,550	37,677	0	37,675
1,000,000	1,000,000	1,000,000	0	0
1,000,000	1,000,000	1,000,000	0	0
89,462,534	259,881,149	10,567,785	19,928,023	40,303,849
179,098,064	124,950,588	5,747,114	41,427,315	184,344,842
89,337,362	47,028,938	9,235,108	26,552,845	57,616,048
75,123	0	0	0	512,568
268,510,549	171,979,526	14,982,222	67,980,160	242,473,458
357,973,083	431,860,675	25,550,007	87,908,183	282,777,307
376,544	104,189,013	3,000,000	3,332,196	6,000,078
376,544	104,189,013	3,000,000	3,332,196	6,000,078
3,018,243	11,307,044	0	1,026,485	1,113,745
7,199,694	701,800	1,585,299	1,703,573	11,047,274
140,100	0	0	47,100	0
4,349,000	0	0	1,826,000	3,531,000
874,000	0	0	306,000	715,000
0	0	0	0	0
15,581,037	12,008,844	1,585,299	4,909,158	16,407,019
5,634,000	2,428,000	880,729	1,397,000	1,080,000
△ 2,837,220	△ 1,321,653	△ 312,552	△ 936,288	△ 828,144
2,796,780	1,106,347	568,177	460,712	251,856
18,754,361	117,304,204	5,153,476	8,702,066	22,658,953
263,157,310	245,096,472	6,520,080	51,991,341	289,320,273
23,800,000	55,300,000	1,800,000	6,200,000	8,200,000
52,261,412	14,159,999	12,076,451	21,014,776	△ 37,401,919
76,061,412	69,459,999	13,876,451	27,214,776	△ 29,201,919
76,061,412	69,459,999	13,876,451	27,214,776	△ 29,201,919
76,061,412	69,459,999	13,876,451	27,214,776	260,118,354
357,973,083	431,860,675	25,550,007	87,908,183	282,777,307

予防・健康管理（データヘルス）の視点で見た恵那市の課題

●データヘルス計画

データヘルス計画は、健診やレセプトのデータを活用して、効果的な健康づくりを進めるための計画です。恵那市では令和6年度から令和11年度までの計画を定めており、令和8年度に中間評価を行います。

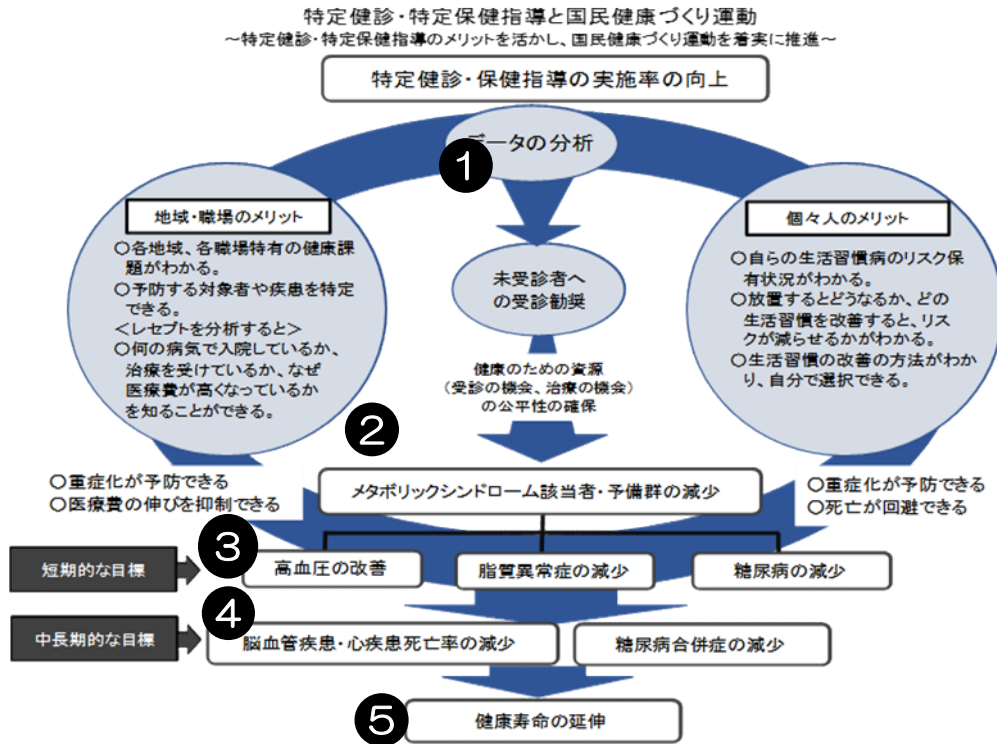

●恵那市を取り巻く状況

1.高齢化率

	R1	R4	R6
人口	50,200	47,982	46,450
高齢化率（市）	34.6	35.9	36.5
高齢化率（県）	29.9	30.6	31.0

R7年3月末時点

恵那市では高齢化の進展に伴い、医療費は令和元年から令和6年にかけて1人当たり29,282円から31,497円へ増加しています。さらに、介護保険認定者の有病状況を見ると、40～64歳では脳血管疾患が最も高く、65歳以上では虚血性心疾患も高くなっています。また、腎不全も一定割合を占めています。これらの疾患は重症化すると医療・介護費用の増加や入院期間の長期化を招く可能性があります。

2.医療費

	R1	R4	R6
医療費	29,282円	29,878円	31,497円
医療費に占める入院割合	40.4%	39.0%	41.3%

3.介護の状況

	R1	R4	R6
1人当たり給付費	59,558円	60,460円	61,682円
40-64歳(2号) 認定者	0.3% (53名)	0.32% (49名)	0.31% (47名)

4.介護保険認定者の有病状況

	2号 (40～64歳)	1号 (65歳以上)
脳血管疾患	73.9%	42.6%
虚血性心疾患	26.1%	39.9%
腎不全	13.0%	17.5%

●データヘルスからの分析状況（令和6年度特定健診より）

① 特定健診未受診者への受診勧奨

特定健診・特定保健指導

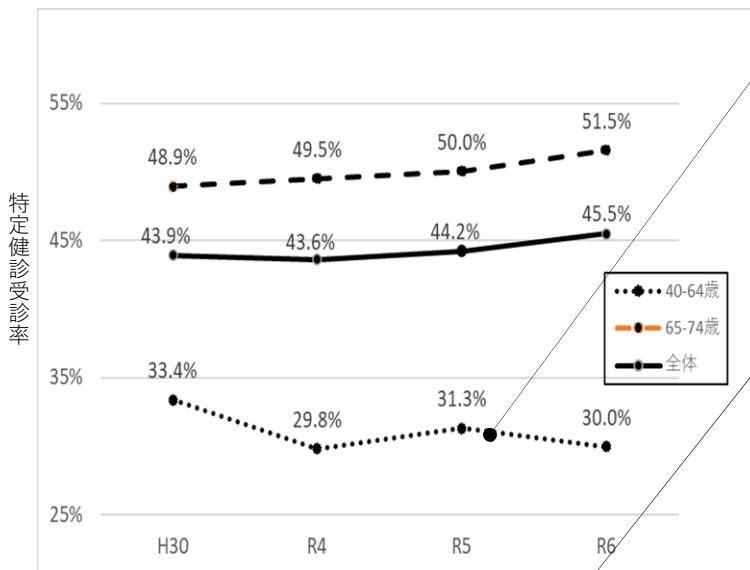

40-64歳の特定健診対象者 内訳

	治療中	治療なし	合計
健診受診	19.5%	11.8%	31.3%
健診未受診	35.0%	33.7%	68.7%

全体の特定健診受診率は年々向上していますが、40～64歳では伸び悩んでいます。
若いうちから健診を受けることで健康意識が高まり、早期発見・早期受診につながり、重症化予防や医療費の適正化にもつながります。
また、保険者は健診データを活用して効果的な保健事業を展開できるため、若年層の受診率向上が重要です。なお、40～64歳の未受診者の約半数は医療機関も受診しておらず、この中に重症化リスクの高い方が含まれている可能性があります。



引き続き、特定健診の受診勧奨を実施していきます。40歳以降も継続して特定健診を受診していただくことを目的に、20～39歳の国民健康保険加入者を対象とした「若いひと健診」の受診勧奨を行っています。令和6年度は85人の方が受診しており、昨年度と比べて約40人増加しました。
また、アクトスの無料体験チケットの配布や、健診受診・運動などの健康づくりに取り組むことで付与される「健幸ポイント」の活用など、健幸推進課と連携しながら受診勧奨を進めていきます。
さらに、治療中の方であっても特定健診の受診が必要であることについて、今後も周知を図っていきます。

●恵那市の地域課題

短期的な目標

- ② メタボリックシンドローム該当者・予備群の減少
- ③ 高血圧、脂質異常症、糖尿病 の減少

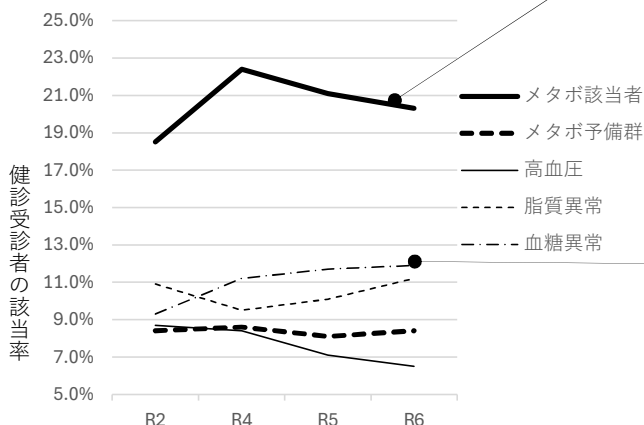

メタボリックシンドロームは、糖尿病や高血圧などの生活習慣病と深く関係しています。不適正な食生活や運動不足が主な要因と考えられ、年齢とともにその影響が現れやすくなります。恵那市では男性の半数近くが該当・予備群となっています。

高血圧者の割合は減少傾向にありますが、受診者の6.5%が高度Ⅱ度血圧（血圧160/100以上）に該当しています。また、血糖異常者の割合は県内で6番目に高くなっています。
高血圧・血糖異常は脳血管疾患・心疾患・糖尿病性腎症の基礎疾患となるため、積極的な介入が必要です。重症化予防には、医療機関への受診勧奨や治療中断者への保健指導が重要です。訪問による支援や『受診連絡票』の活用に加え、糖尿病性腎症及び慢性腎臓病の重症化予防プログラムを活用し、医療機関と連携して保健・栄養指導を進めていきます。

中長期的な目標

④ 脳血管疾患、心疾患、糖尿病性腎症 の減少 (長期化・高額化) ※KDBシステム

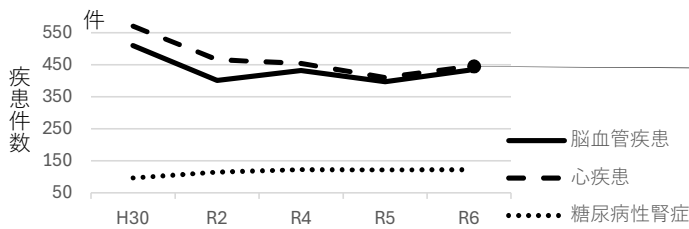

脳血管疾患および心疾患は、いずれも増加傾向にあります。糖尿病性腎症も減少していません。
また、これらの疾患における患者の7割以上が高血圧を基礎疾患として有しており、重症化を防ぐためには、積極的なアプローチが必要です。

また、高齢者の保健事業においては、こうした生活習慣病の重症化予防とともに、生活機能の低下を防止することも重要な課題です。そのため、個別支援によるきめ細やかな対応と、健康相談などのポピュレーションアプローチの両面から支援を行い、効果的な保健活動を実施していきます。

目指す目標

⑤ 健康寿命の延伸

●第3期データヘルス計画目標管理

目標項目	評価年度	R6			R8			R11		目標
	実績年度	R4	R5	R6	R7	R8	R9	R10	R11	
脳血管疾患の総医療費に占める割合		1.8	2.2	2.1						維持
虚血性心疾患の総医療費に占める割合		1.1	1.3	1.28						維持
慢性腎不全(透析)総医療費に占める割合		6.0	6.0	6.3						維持
糖尿病性腎症による透析導入者の割合		33.0	35.3	36.4						減少
糖尿病性腎症による新規透析導入者の割合		15.0	45.5	35.0						減少
メタボリックシンドローム・予備群の減少率		31.0	29.1	28.7						
健診受診者の高血圧者の割合(160/100以上)		8.4	7.1	6.5						減少
健診受診者の脂質異常者の割合(LDL160以上)		9.5	10.1	11.2						減少
健診受診者の血糖異常者の割合(HbA1C6.5%以上)		11.2	11.7	11.9						減少
健診受診者のHbA1C8.0%(NGSP値)以上の割合		1.2	1.1	1.4						減少
糖尿病の未治療者を治療に結び付ける割合		65.5	57.1	66.0						
特定健診受診率60%以上		43.6	44.2	45.5						
特定保健指導実施率75%以上		61.0	63.3	71.4						
特定保健指導対象者の減少率		24.8	23.1	20.5						

高血圧は減少傾向にあり、目標を達成している。
しかし血糖異常・脂質異常は減少の目標に対し、増加しているため、R8以降は特に保健指導や医療機関受診勧奨を徹底していく

R6目標値を達成した。R11目標に向け、さらに受診勧奨を強化する

糖尿病・・・経済的な影響をみてみました

1人生涯1億円必要とされている

医療費

直接医療費

間接医療費

直接非医療費...通院時の交通費・通院や入院によって失われた時間の価値など

罹病費用

死亡

一年でかかる医療費は？ (概算)

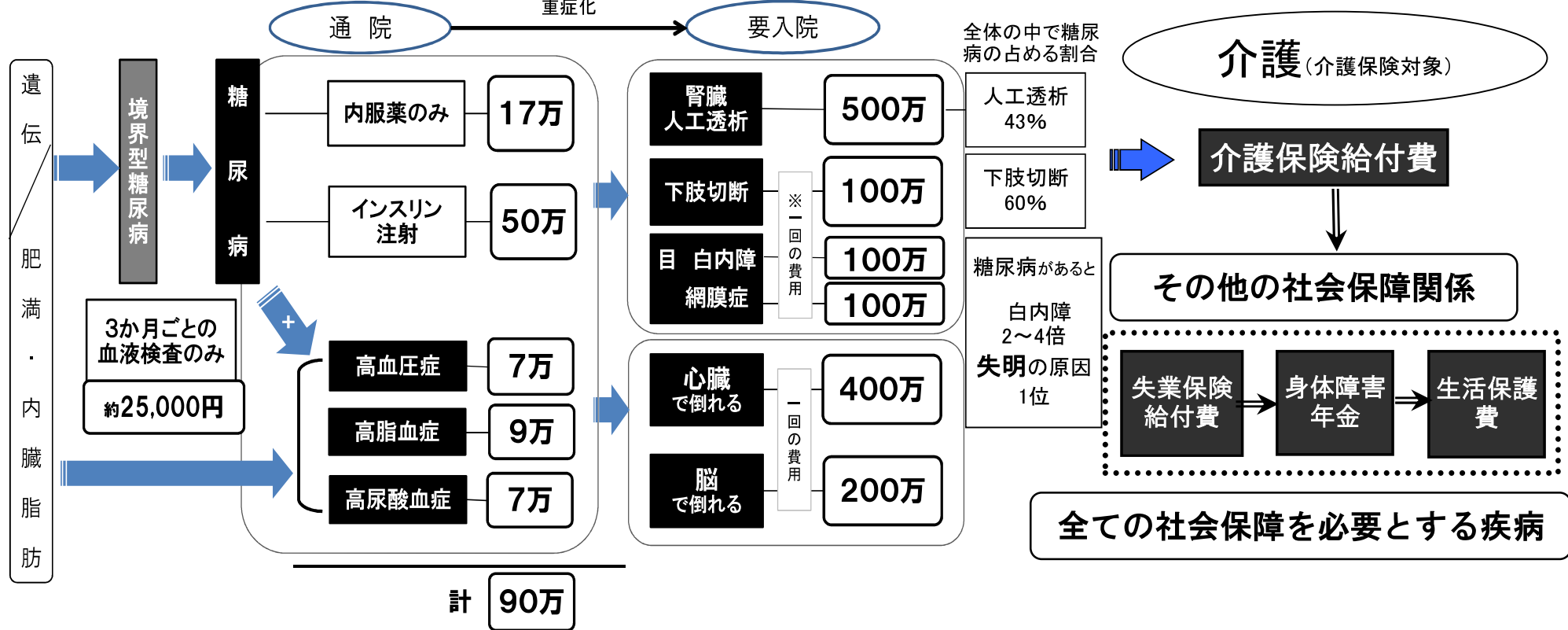

予防 1人1,000万円節約 7年の寿命延伸

第1回医療経済賞 柿原浩明 (元立命館大学経済学部教授・医師)

Bさん(75歳)の場合

→ 平均的に糖尿病は、
一生で**1億円**の医療費がかかります

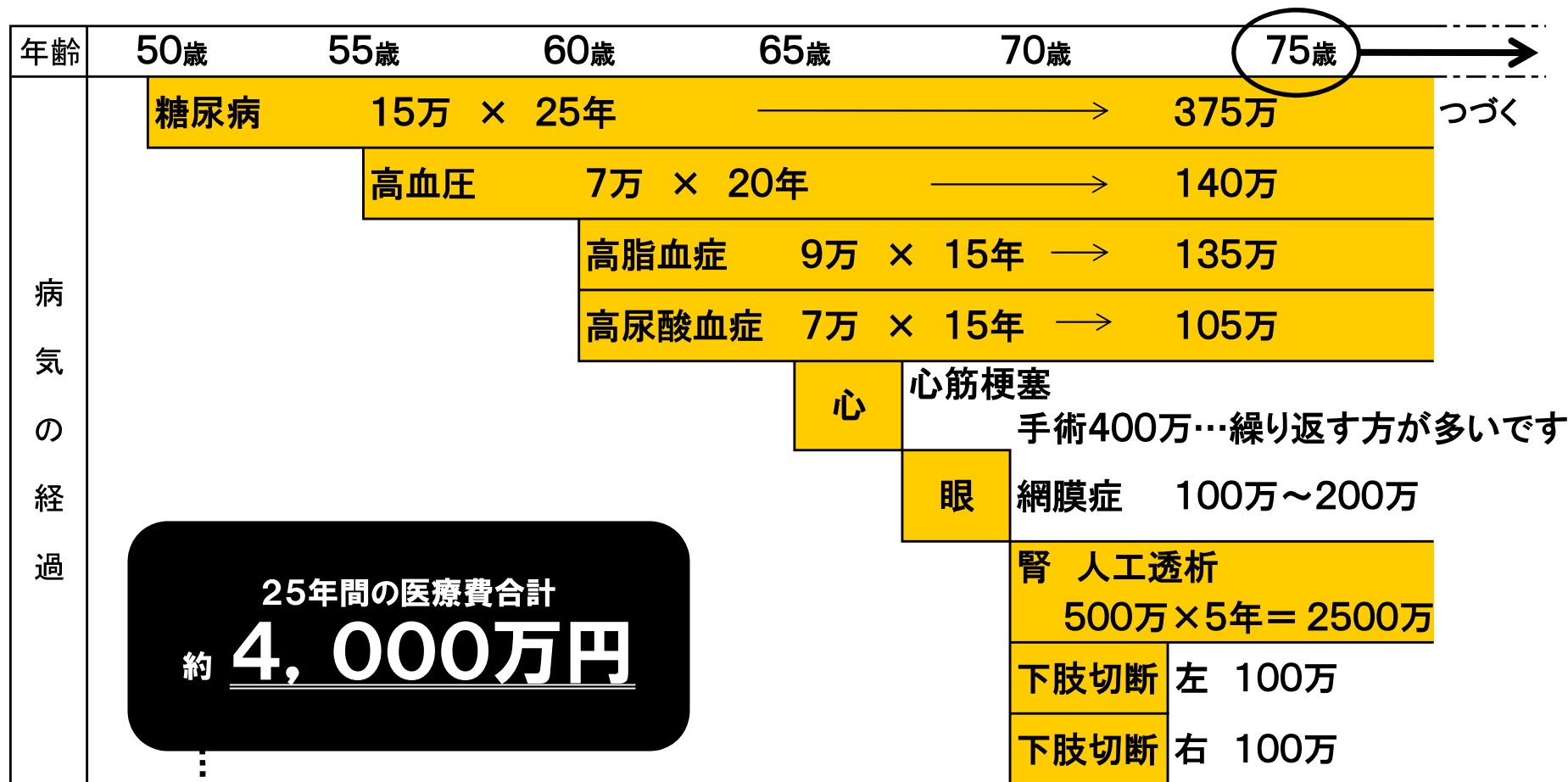

人工透析が早くから開始された場合・・・
10年 × 500万 = **5000万**

※金額は、病状・治療法等により個人差があります。

保険者努力支援制度 恵那市の得点状況※（評価指標：市町村分）

評価指標			令和4年度得点		令和5年度得点		令和6年度得点		令和7年度得点	
			得点	配点	得点	配点	得点	配点	得点	配点
共通の指標	①	(1)特定健康診査受診率	70	70	70	70	50	50	45	50
		(2)特定保健指導実施率		70		70		50		50
		(3)メタリックシフト・ロム該当者・予備群の減少率		50		50		25		25
	②	(1)がん検診受診率等	35	40	40	40	25	40	45	40
		(2)歯科健診受診率等		30				35		35
	③	発症予防・重症化予防の取組	120	120	100	100	70	70	70	70
	④	(1)個人へのインセンティブ提供	30	45	55	45	49	40	76	40
		(2)個人への分かりやすい情報提供		15		20		24		71
	⑤	重複・多剤投与者に対する取組	50	50	50	50	85	85	40	105
	⑥	(1)後発医薬品の促進の取組 (2)後発医薬品の使用割合	10	130	10	130	20	140	40	140
固有の指標	①	保険料(税)収納率	85	100	85	100	40	100	40	100
	②	データヘルス計画の実施状況	30	30	25	25	15	15	15	15
	③	(1)医療費通知の取組	20	20	15	15	0	-10	0	-10
		(2)こどもの医療の適正化等の取組	-	-	-	-	-	-	10	60
	④	地域包括ケア・一体的実施	40	40	40	40	40	40	40	40
	⑤	第三者求償の取組	36	50	43	50	22	41	24	41
⑥	適正かつ健全な事業運営の実施状況	84	100	81	100	66	85	80	106	
合計点			610	960	614	940	482	840	525	988

※保険者（都道府県・市町村）における医療費適正化に向けた取組等に対する支援を行うため、保険者の取組状況に応じて交付金を交付する制度。