

第1回 国民健康保険事業の運営に関する協議会

と き 令和4年5月26日（木）午後2時
ところ 恵那市役所 会議棟大会議室

1. 開 会

2. 委員委嘱書の交付

3. 副市長あいさつ

4. 会議の成立

5. 正副会長選出

6. 会長、副会長あいさつ

7. 議事録署名者の指名

8. 議 事

(1) 議 事

議第1号 令和4年度恵那市国民健康保険料の保険料率について（諮問）〔資料1〕

(2) 報 告

報第1号 令和3年度恵那市国民健康保険事業特別会計事業状況並びに令和4年度予算について〔資料2〕

報第2号 令和3年度恵那市国保上矢作病院事業状況並びに令和4年度予算について〔資料3〕

報第3号 令和3年度恵那市国保診療所事業状況並びに令和4年度予算について〔資料4〕

報第4号 恵那市国民健康保険条例の一部改正について〔資料5〕

(3) その他

- ・「特定健康診査」と「後発医薬品の利用」について〔資料6〕
- ・「保険者努力支援制度」について〔資料7〕
- ・その他

9. 閉 会

恵那市国民健康保険事業の運営に関する協議会委員名簿

令和4年4月1日現在

種別	氏名	推薦団体等	委員任期
1号委員 (被保険者代表)	中嶋 恵子	公募	令和4年4月1日から 令和7年3月31日まで
	堀 雪子	公募	令和4年4月1日から 令和7年3月31日まで
	阪上美代子	市スポーツ推進委員連絡協議会	令和4年4月1日から 令和7年3月31日まで
	山本 さちよ	市食生活改善連絡協議会	令和4年4月1日から 令和7年3月31日まで
2号委員 (保険医、保険薬剤師代表)	大澤 耕太郎	おおさわ医院	令和4年4月1日から 令和7年3月31日まで
	長谷川 核三	長谷川皮膚科	令和4年4月1日から 令和7年3月31日まで
	林 正規	林歯科医院	令和4年4月1日から 令和7年3月31日まで
	鈴木 知洋	リス薬局	令和4年4月1日から 令和7年3月31日まで
3号委員 (公益代表)	坪井 弥栄子	市地域自治区	令和4年4月1日から 令和7年3月31日まで
	西尾 公男	市地域自治区	令和4年4月1日から 令和7年3月31日まで
	宮地 政臣	恵那市社会福祉協議会	令和4年4月1日から 令和7年3月31日まで
	長谷川 和利	恵那市民生児童委員協議会	令和4年4月1日から 令和7年3月31日まで
4号委員 (被用者保険代表)	川本 敏之	岐阜県被用者保険等保険者 連絡協議会(全国健康保険 協会岐阜支部)	令和4年4月1日から 令和7年3月31日まで

事務局名簿

	区分	氏名
市民サービス部	部長	土屋 育代
	次長兼保険年金課長	湯藤 敏行
	保険年金課長補佐	原 恵美子
	係長	大島 光洋
	担当係長	古山 智恵美
	総括主査	原田 昌孝
医療福祉部	部長	加藤 真治
	次長兼地域医療課長	古山 小百合
	技監	三宅 千春
	上矢作病院事務長	鈴木 幸枝
	岩村診療所事務長	市川 新祐
	医療施設係長	安藤 由樹
	健幸推進課長	瀬瀬 雄二
健幸推進課係長	高垣 亜也	

(1) 令和4年度恵那市国民健康保険料の
保険料率について

令和4年度 保険料の算定について(案)

●令和4年度 県が示す恵那市の標準保険料率(令和4年2月16日岐阜県健康福祉部長通知)

	R4年度標準保険料率				R3年度保険料率			
	所得割	均等割	平等割	資産割	所得割	均等割	平等割	資産割
医療分	7.65%	31,615 円	21,802 円	-	6.41%	25,719 円	19,130 円	-
(前年度対比)	1.24%	5,896 円	2,672 円	-				
後期高齢支援分	2.46%	9,876 円	6,811 円	-	2.34%	9,448 円	7,028 円	-
(前年度対比)	0.12%	428 円	-217 円	-				
介護納付金分	2.27%	11,594 円	5,884 円	-	1.68%	8,741 円	4,459 円	-
(前年度対比)	0.59%	2,853 円	1,425 円	-				

(1)令和3年度所得(R4.4.30現在)のR3年度の料率での算定

	加入者数	保険料賦課総額	1人当たりの保険料
医療支援介護分	10,036 人	881,160,800 円	87,800 円

(参考)令和3年度所得(R4.4.30現在)のR4年度の標準料率での算定

	加入者数	保険料賦課総額	1人当たりの保険料
医療支援介護分	10,036 人	900,904,635 円	89,767 円

(2)令和4年度 年間平均被保険者数

(人)

項目	R2年度	R3年度		R4年度(見込み)		備考
			増減		増減	
被保険者数 計	10,330	10,099	-231	9,686	-413	
一般被保険者数	10,330	10,099	-231	9,686	-413	
退職被保険者数	0	0	0	0	0	
前期高齢者	5,753	5,778	25	5,700	-78	65歳以上
介護保険被保険者	2,838	2,703	-135	2,838	135	40歳~64歳

(3)令和3年度所得(R4.4.30現在)のR3年度の料率(据え置き)での算定

	加入者数	保険料賦課総額	1人当たりの保険料
医療支援介護分	9,686 人	850,430,800 円	87,800 円

(4) 令和4年度の保険料の算定(案)

- 1) 納付金などの歳出見込額から、県の交付金などの歳入見込額を引いた差額が必要保険料となります。

	歳出見込額 5,360,800 (千円)	-	歳入見込額 4,491,328 (千円)	=	保険料必要額 869,472 (千円)
【令和4年度】					

歳入歳出見込み		令和3年度	令和4年度	前年比
歳入	現年度保険料	914,014千円	0千円	-914,014千円
	過年度保険料	27,875千円	14,845千円	-13,030千円
	国庫補助金	150千円	0千円	-150千円
	県普通交付金	3,566,193千円	3,753,560千円	187,367千円
	県特別交付金等	155,704千円	137,132千円	-18,572千円
	一般会計繰入金	417,297千円	420,181千円	2,884千円
	その他収入	11,428千円	10,719千円	-709千円
	繰越金	96,265千円	154,891千円	58,626千円
	基金繰入金	50,782千円	0千円	-50,782千円
	歳入合計	5,239,708千円	4,491,328千円	-748,380千円
歳出	総務費	121,856千円	125,410千円	3,554千円
	保険給付費等	3,561,542千円	3,770,260千円	208,718千円
	国保納付金	1,259,219千円	1,317,900千円	58,681千円
	保健事業費	68,646千円	95,980千円	27,334千円
	その他支出金	23,711千円	9,210千円	-14,501千円
	公営企業補助金	44,176千円	37,810千円	-6,366千円
	基金積立金	5,667千円	4,230千円	-1,437千円
	歳出合計	5,084,817千円	5,360,800千円	275,983千円
歳入 - 歳出		154,891千円	-869,472千円	-1,024,363千円

(5)保険料率を令和3年度の率で据え置いた場合

保険料必要額より、収納率(95%)を見込み、賦課総額を求めます。

収入(必要)額	÷	収納率	=	賦課総額
869,472 千円		95.0%		915,234 千円

(6)令和4年度保険料試算表

1) 基金繰入をしない場合

賦課総額	基金繰入額	計	一人当たり保険料
915,234千円	0千円	915,234千円	94,490円

2) 基金を30,000千円繰入した場合

賦課総額	基金繰入額	計	一人当たり保険料
915,234千円	30,000千円	885,234千円	91,393円

3) 基金を64,800千円繰入した場合

賦課総額	基金繰入額	計	一人当たり保険料
915,234千円	64,800千円	850,434千円	87,800円

4) 基金を100,000千円繰入した場合

賦課総額	基金繰入額	計	一人当たり保険料
915,234千円	100,000千円	815,234千円	84,166円

国民健康保険給付基金残高表

(千円)

平成30年度末 基金残高	838,759
令和元年度 基金積立額	4,667
" 取崩額	5,505
令和2年度 基金積立額	52,608
" 取崩額	0
令和3年度 基金積立額	5,667
" 取崩額	50,782
令和3年度末の基金残高	845,414

(2) 令和3年度恵那市国民健康保険事業特別会計事業状況並びに令和4年度予算について

1. 事業勘定 決算（令和3年度）

（1）歳入

（単位：円）

科 目			予算現額 A	決算見込み額 B	比 較 B-A	
保険料（税）	一般被保険者	医療給付費	556,139,000	647,933,426	91,794,426	
		後期高齢者支援金	205,804,000	233,154,186	27,350,186	
		介護納付金	72,358,000	60,797,225	△ 11,560,775	
		小計 ①	834,301,000	941,884,837	107,583,837	
	退職被保険者	医療給付費	20,000	756	△ 19,244	
		後期高齢者支援金	3,000	287	△ 2,713	
		介護納付金	3,000	2,546	△ 454	
		小計 ②	26,000	3,589	△ 22,411	
	計 ①+②	③	834,327,000	941,888,426	107,561,426	
	国補助庫金	災害等臨時特例補助金		0	150,000	150,000
計 ④		0	150,000	150,000		
県支出金	財政健全化特別対策事業		13,164,000	12,767,000	△ 397,000	
	財政調整交付金	（普通調整分）	3,749,610,000	3,566,192,765	△ 183,417,235	
		（特別調整分）	128,173,000	130,355,000	2,182,000	
	県補助金		16,064,000	12,582,000	△ 3,482,000	
	計 ⑤		3,907,011,000	3,721,896,765	△ 185,114,235	
繰入金	一般会計	市町村補助	保険基盤安定分	243,045,000	243,045,556	556
			職員給与費等	131,247,000	120,775,093	△ 10,471,907
			出産育児一時金	6,720,000	5,312,000	△ 1,408,000
			財政安定化支援事業	20,327,000	20,327,000	0
			その他	27,907,000	27,837,682	△ 69,318
	小計 ⑥	429,246,000	417,297,331	△ 11,948,669		
	基金繰入金 ⑦		50,782,000	50,782,000	0	
計 ⑤+⑥		⑧	480,028,000	468,079,331	△ 11,948,669	
繰越金 ⑨		96,265,000	96,264,881	△ 119		
その他の収入 ⑩		12,173,000	11,428,160	△ 744,840		
合 計 ③+④+⑤+⑧+⑨+⑩		5,329,804,000	5,239,707,563	△ 90,096,437		

(2) 歳出

(単位：円)

科 目		予算現額 A	決算見込み額 B	不用額 A-B	
総務費 ①		132,267,000	121,855,743	10,411,257	
保険給付費等	一般被保険者	療養給付費	3,242,970,000	3,079,922,734	163,047,266
		療養費	24,850,000	21,337,726	3,512,274
		高額療養費	467,240,000	436,839,582	30,400,418
		移送費	100,000	0	100,000
		高額介護合算療養費	900,000	597,517	302,483
		小計 ②	3,736,060,000	3,538,697,559	197,362,441
	退職被保険者	療養給付費	150,000	0	150,000
		療養費	100,000	0	100,000
		高額療養費	100,000	0	100,000
		移送費	100,000	0	100,000
		高額介護合算療養費	100,000	0	100,000
	小計 ③	550,000	0	550,000	
	審査支払手数料 ④	13,000,000	10,926,332	2,073,668	
	出産育児諸費 ⑤	10,080,000	7,968,000	2,112,000	
	葬祭諸費 ⑥	5,000,000	3,950,000	1,050,000	
傷病手当 ⑦	360,000	15,395	344,605		
計 ②+③+④+⑤+⑥+⑦ ⑧	3,765,050,000	3,561,557,286	203,492,714		
国保納付金 ⑨	1,259,230,000	1,259,219,095	10,905		
保健事業費 ⑩	30,657,000	26,768,104	3,888,896		
特定健康診査等事業費 ⑪	61,620,000	41,877,990	19,742,010		
公営企業補助金 ⑫	44,176,000	44,176,000	0		
基金等積立金 ⑬	5,668,000	5,667,077	923		
その他の支出 ⑭	26,136,000	23,695,473	2,440,527		
予備費 ⑮	5,000,000	0	5,000,000		
合 計 ①+⑧+⑨+⑩+⑪+⑫+⑬+⑭+⑮	5,329,804,000	5,084,816,768	244,987,232		
歳入合計	5,329,804,000	5,239,707,563	△ 90,096,437		
歳出合計	5,329,804,000	5,084,816,768	244,987,232		
歳入歳出差引額	0	154,890,795	154,890,795		

(3) 国民健康保険基金の状況

(単位：円)

平成30年度末基金残高	838,758,766
令和元年度基金積立額	4,667,371
令和元年度基金取崩額	5,505,000
令和2年度基金積立額	52,607,794
令和2年度基金取崩額	0
令和3年度基金積立額	5,667,077
令和3年度基金取崩額	50,782,000
令和3年度基金積立残高	845,414,008

2. 国民健康保険の財政状況

令和3年度における恵那市国民健康保険の財政状況は、下の図のとおり歳入・歳出ともに **5,239,707** 千円を見込んでおります。保険給付費等は保険料と県支出金等でまかなわれています。

(歳入)

5,239,707 千円

(歳出)

5,239,707 千円

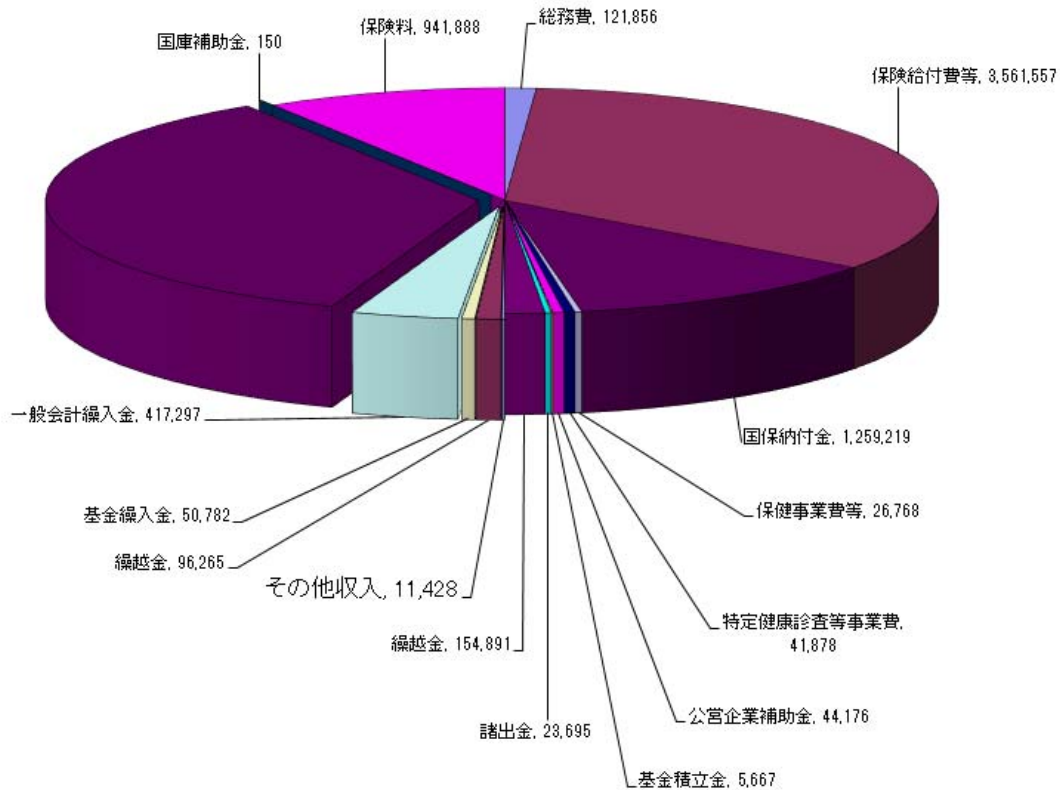

歳 入		歳 出	
保険料	941,888	総務費	121,856
国庫補助金	150	保険給付費等	3,561,557
県支出金	3,721,897	国保納付金	1,259,219
一般会計繰入金	417,297	保健事業費等	26,768
基金繰入金	50,782	特定健康診査等事業費	41,878
繰越金	96,265	公営企業補助金	44,176
その他収入	11,428	基金積立金	5,667
		その他の支出金	23,695
		繰越金	154,891
合 計	5,239,707	合 計	5,239,707

3. 世帯数・被保険者数の状況

令和3年度の国保加入世帯数は、令和2年度と比較して103世帯(1.6%)減少し、被保険者数は273人(2.7%)減少しています。

年齢別被保険者では、60歳以上の加入者は6割を越していますが、被保険者は、年々減少しています。

項目	人口	世帯数	国民健康保険					加入率	
			国保加入世帯数	被保険者数				世帯割合	被保険者
				総数	一般被保険者数	退職被保険者数	退職者割合		
平成27年度	51,960	19,524	7,447	12,402	11,831	571	4.6%	38.1%	23.9%
平成28年度	51,249	19,550	7,191	11,784	11,515	269	2.3%	36.8%	23.0%
平成29年度	50,630	19,658	6,978	11,233	11,119	114	1.0%	35.5%	22.2%
平成30年度	50,200	19,859	6,755	10,765	10,737	28	0.3%	34.0%	21.4%
令和元年度	49,545	19,879	6,529	10,314	10,311	3	0.0%	32.8%	20.8%
令和2年度	48,765	19,878	6,559	10,239	10,239	0	0.0%	33.0%	21.0%
令和3年度	47,982	19,792	6,456	9,966	9,966	0	0.0%	32.6%	20.8%
令和4年度	48,014	19,858	6,519	10,036	10,036	0	0.0%	32.8%	20.9%
令和2年度と 令和3年度の対比	△ 783	△ 86	△ 103	△ 273	△ 273	0	—	—	—

※ 国保加入世帯数、被保険者数は各年度における3月末の数値、令和4年度は5月1日現在の数値

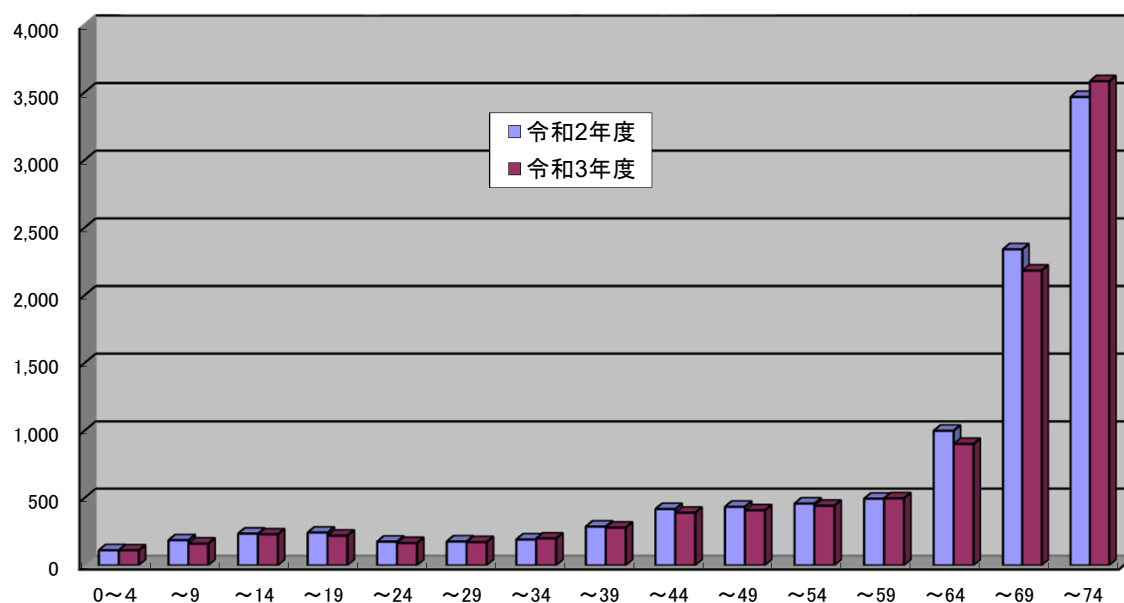

4. 医療費等の状況

令和3年度の一般被保険者医療の費用額は、令和2年度と比較して**2.5%**増で、一人当たりの医療費も**4.9%**増となっています。なお、年間被保険者数は、**2.2%**(231人)の減です。

退職被保険者は、令和元年度末をもって制度が終了しました。また被保険者全体では、一人当たりの医療費は、**4.9%**増となっています。

(上段：件数)

(下段：千円)

項 目		平成29年度	平成30年度	令和元年度	令和2年度	令和3年度 (見込み)	
医療の 給付費等	一般被保険者	件 数	198,654	196,567	194,853	179,156	183,654
		費 用 額	4,286,295	4,248,549	4,350,900	4,096,280	4,199,127
		保険給付費	3,557,004	3,562,118	3,649,130	3,474,326	3,561,557
	退職被保険者	件 数	3,442	1,372	263	6	0
		費 用 額	71,698	17,984	△ 784	93	0
		保険給付費	59,012	14,308	△ 540	65	0
合 計	保険給付費	3,616,016	3,576,426	3,648,590	3,474,391	3,561,557	
出産育児費	件 数	24	22	19	24	19	
	保険給付費	10,080	12,164	7,964	10,048	7,968	
葬 祭 費	件 数	81	98	83	91	79	
	保険給付費	4,050	4,900	4,150	4,550	3,950	
1人当たりの 医 療 費 (円)	一般被保険者	379,520	390,348	412,603	396,542	415,796	
	退職被保険者	383,412	276,677	△ 71,273	-	-	
	被保険者全体	379,583	389,673	412,099	396,551	415,796	

※1人当たりの医療費は、年間の医療費用額を年間平均被保険者数で除した数値です。

年間平均 被保険者数 (人)	一般被保険者	11,294	10,884	10,545	10,330	10,099
	退職被保険者	187	65	11	0	0
	合 計	11,481	10,949	10,556	10,330	10,099

5. 国民健康保険料の収納状況

(1) 保険料の収納状況(令和3年度)

令和4年4月30日現在

項目		調定額 (千円)	収入額 (千円)	収納率(%)	
				令和3年度 (4/未現在)	令和2年度 (最終)
現年分	一般	944,382	914,014	96.78	96.31
	退職	-	-	-	-
	計	944,382	914,014	96.78	96.31
滞納繰越分	一般	79,370	27,871	35.12	37.01
	退職	3	3	100.00	86.77
	計	79,373	27,874	35.12	37.11

(2) 保険料収納率の向上対策

① 納付相談の開催

納付機会を増やすため、休日の納付相談(窓口開放)を実施した。

実施日	内容	主な実績
令和3年4月4日(日)	休日窓口開庁	納付2件(52,900円)
令和3年4月25日(日)	休日窓口開庁	相談2件、納付2件(28,000円)
令和3年5月30日(日)	休日窓口開庁	相談1件、納付1件(20,000円)
令和3年6月27日(日)	休日窓口開庁	相談2件、納付6件(110,500円)
令和3年7月25日(日)	休日窓口開庁	相談1件、納付3件(31,500円)
令和3年8月29日(日)	休日窓口開庁	相談6件、納付4件(83,800円)
令和3年9月26日(日)	休日窓口開庁	相談2件、納付3件(52,800円)
令和3年10月31日(日)	休日窓口開庁	相談1件、納付6件(151,040円)
令和3年11月28日(日)	休日窓口開庁	相談3件、納付5件(86,800円)
令和3年12月26日(日)	休日窓口開庁	相談2件、納付4件(71,300円)
令和4年1月30日(日)	休日窓口開庁	相談2件、納付3件(28,900円)
令和4年2月27日(日)	休日窓口開庁	納付4件(60,900円)
令和4年3月27日(日)	休日窓口開庁	納付1件(11,200円)

②滞納処分の実施

財産があっても納付しない滞納者に対し差し押えによる滞納処分を実施した。

- ・令和2年度 33件 465,900円
- ・令和3年度 58件 1,369,331円

③ 収納対策の研修

◎収納率向上アドバイザー派遣事業により、収納率向上のための研修を行った。

・令和3年10月28日(木)

岐阜県国民健康保険料(税)収納率向上アドバイザー 青柳進氏
(公益財団法人 東京税務協会 専門講師)

④ 口座振替の促進

80%以上の振替率を維持。

81.74%(令和4年3月末現在)

⑤ 資格証明書、短期保険証の対象世帯

資格証明書・短期保険証の対象世帯

令和4年3月31日現在

	国保 世帯数	資格証明書		短期保険証		合 計	
		件数	交付率	件数	交付率	件数	交付率
令和2年度	6,559件	41件	0.63%	232件	3.54%	273件	4.16%
令和3年度	6,456件	49件	0.75%	153件	2.37%	202件	3.29%

納付相談や保険証更新の催促に応じない被保険者について、資格証明書を交付した。

短期保険証は、滞納している被保険者に対して、6ヶ月以内の期間を定めた被保険者証を交付している。

⑥ 保険料の減免状況

令和4年3月31日現在

	減免理由						合 計	
	旧被扶養者特例措置		拘禁		新型コロナウイルス感染症		件数	金額
	件数	金額	件数	金額	件数	金額		
令和元年度	6件	99,400円	1件	212,800円	20件	527,300円	27件	839,500円
令和2年度	6件	287,800円	1件	1,600円	23件	4,209,200円	30件	4,498,600円
令和3年度	15件	295,100円	2件	185,600円	3件	554,000円	20件	1,034,720円

※旧被扶養者特例措置とは後期高齢者医療制度の創設に伴い、被用者保険の被扶養者から国民健康保険の被保険者になったものについて保険料の緩和が2年間行われるものです。

6. 事業勘定 当初予算の状況（令和3年度）

（1）歳入

（単位：円）

科 目		令和3年度 予算額 A	令和4年度 予算額 B	比 較 B-A	
保険料（税）	一般被保険者	医療給付費	556,139,000	565,345,000	9,206,000
		後期高齢者支援金	205,804,000	204,362,000	△ 1,442,000
		介護納付金	72,358,000	50,235,000	△ 22,123,000
		小計 ①	834,301,000	819,942,000	△ 14,359,000
	退職被保険者	医療給付費	20,000	1,000	△ 19,000
		後期高齢者支援	3,000	1,000	△ 2,000
		介護納付金	3,000	1,000	△ 2,000
		小計 ②	26,000	3,000	△ 23,000
	計 ①+② ③	834,327,000	819,945,000	△ 14,382,000	
	県支出金	財政健全化特別対策事業		13,164,000	12,767,000
財政調整交付金		（普通調整分）	3,749,610,000	3,753,560,000	3,950,000
		（特別調整分）	122,625,000	109,123,000	△ 13,502,000
県補助金			16,064,000	15,242,000	△ 822,000
計 ④		3,901,463,000	3,890,692,000	△ 10,771,000	
繰入金	一般会計 市町村補助	保険基盤安定分	246,081,000	242,630,000	△ 3,451,000
		職員給与費等	134,850,000	124,196,000	△ 10,654,000
		出産育児一時金	6,720,000	7,560,000	840,000
		財政安定化支援事業	19,999,000	20,327,000	328,000
		その他	28,280,000	24,588,000	△ 3,692,000
	小計 ⑤	435,930,000	419,301,000	△ 16,629,000	
	基金繰入 ⑥	124,174,000	220,142,000	95,968,000	
計 ⑤+⑥ ⑦	560,104,000	639,443,000	79,339,000		
繰越金 ⑧		1,000	1,000	0	
その他の収入 ⑨		10,405,000	10,719,000	314,000	
合 計 ③+④+⑦+⑧+⑨		5,306,300,000	5,360,800,000	54,500,000	

(2) 歳出

(単位：円)

科 目		令和3年度 予算額 A	令和4年度 予算額 B	比 較 B-A	
総務費 ①		135,870,000	125,410,000	△ 10,460,000	
保険給付費等	一般被保険者	療養給付費	3,242,970,000	3,245,780,000	2,810,000
		療養費	24,850,000	24,640,000	△ 210,000
		高額療養費	467,240,000	468,590,000	1,350,000
		移送費	100,000	100,000	0
		高額介護合算療養費	900,000	900,000	0
		小計 ②	3,736,060,000	3,740,010,000	3,950,000
	退職被保険者	療養給付費	150,000	150,000	0
		療養費	100,000	100,000	0
		高額療養費	100,000	100,000	0
		移送費	100,000	100,000	0
		高額介護合算療養費	100,000	100,000	0
	小計 ③	550,000	550,000	0	
	審査支払手数料 ④	13,000,000	13,000,000	0	
	出産育児諸費 ⑤	10,080,000	11,340,000	1,260,000	
	葬祭諸費 ⑥	5,000,000	5,000,000	0	
傷病手当金 ⑮		360,000	360,000		
計 ②+③+④+⑤+⑥+⑮ ⑦	3,764,690,000	3,770,260,000	5,570,000		
国民健康保険事業費納付金等 ⑧	1,259,230,000	1,317,900,000	58,670,000		
保健事業費 ⑨	31,030,000	30,980,000	△ 50,000		
特定健康診査等事業費 ⑩	61,620,000	65,000,000	3,380,000		
公営企業補助金 ⑪	40,750,000	37,810,000	△ 2,940,000		
基金等積立金 ⑫	3,900,000	4,230,000	330,000		
その他の支出 ⑬	4,210,000	4,210,000	0		
予備費 ⑭	5,000,000	5,000,000	0		
合計 ①+⑦+⑧+⑨+⑩+⑪+⑫+⑬+⑭	5,306,300,000	5,360,800,000	54,500,000		
歳入合計	5,306,300,000	5,360,800,000	54,500,000		
歳出合計	5,306,300,000	5,360,800,000	54,500,000		
歳入歳出差引額	0	0	0		

(3) 令和 3 年度恵那市国保上矢作病院事業
状況並びに令和 4 年度予算概要について

令和3年度国保上矢作病院事業状況

1. 病院長 西脇 巨記
2. 病床数 病床56床 (一般病床56床)
3. 診療科目 内科、呼吸器内科、消化器内科、外科、呼吸器外科、消化器外科、肛門外科、整形外科、小児科、リハビリテーション科、放射線科、麻酔科
(計12科)
4. 診療機能 24時間救急医療・人間ドッグ・保健・福祉
5. 医療機器 多項目自動血球計数装置、全自動血液凝固測定装置等
6. 他の機能
 - ・訪問看護ステーション併設
 - ・かみやはぎ総合保健福祉センターと連携した健診業務
 - ・医療ソーシャルワーカーによる相談窓口
 - ・病院群輪番制病院による2次救急当番
 - ・臨床研修医(地域研修)の受入
愛知医科大学病院、岐阜県立多治見病院
名古屋市立東部医療センター、名古屋市立西部医療センター
トヨタ記念病院、中津川市民病院、土岐市立総合病院
7. 診療受付 平日 昼間 午前8時30分～午前11時30分
夜間 午後5時00分～午後6時30分

8. 医師数(R4.4.1現在)

	常勤	非常勤
内科	2人	11人
外科	1人	7人
整形外科		2人
その他診療科		1人
合計	3人	21人

9. 令和3年度診療実績

	入院	外来
診療日数	365日	242日
延患者数	10,468人	14,972人
1日平均	28.7人/日	60.5人/日

○主な医療機器等の導入

- ・検査科医療機器（多項目自動血球計数装置、全自動血液凝固測定装置）
- ・ベッドサイドモニタ・送信機

○訪問看護ステーション

	介護保険	医療保険	合 計
診療日数	243 日	243 日	243 日
延患者数	3,374 人	811 人	4,185 人
1 日平均	13.9/人	3.3/人	17.2/人

○地域別入院患者数

	上矢作	岩村	山岡	明智	串原	旧恵那市	中津川	豊田・根羽	その他市町村	合 計
H29	5,166	2,809	1,441	955	1,457	526	628	258	11	13,251
H30	5,812	2,747	1,816	1,376	755	1,128	358	208	24	14,224
R01	5,526	2,704	1,518	1,066	2,226	742	358	191	53	14,384
R02	5,865	2,215	1,676	748	1,160	613	269	239	78	12,863
R03	4,597	1,933	849	1,104	711	614	242	318	100	10,468

○地域別外来患者数

	上矢作	岩村	山岡	明智	串原	旧恵那市	中津川	豊田・根羽	その他市町村	合 計
H29	10,220	3,380	1,197	846	1,383	213	522	809	174	18,744
H30	10,350	3,038	1,153	715	1,380	194	519	703	211	18,263
R01	9,493	2,550	1,071	742	1,303	195	476	721	275	16,826
R02	8,407	2,334	887	709	1,208	182	522	642	173	15,064
R03	8,127	2,429	906	631	1,164	277	472	490	176	14,672

10. 各科別患者数（入院）の推移

(単位：人)

年\科	内科	外科	整形外科	職業病科	合計
H29	7,518	2,536	3,197	0	13,251
H30	8,606	2,392	3,226	0	14,224
R01	7,782	2,465	4,137	0	14,384
R02	7,768	2,222	2,873	0	12,863
R03	6,311	1,619	2,538	0	10,468

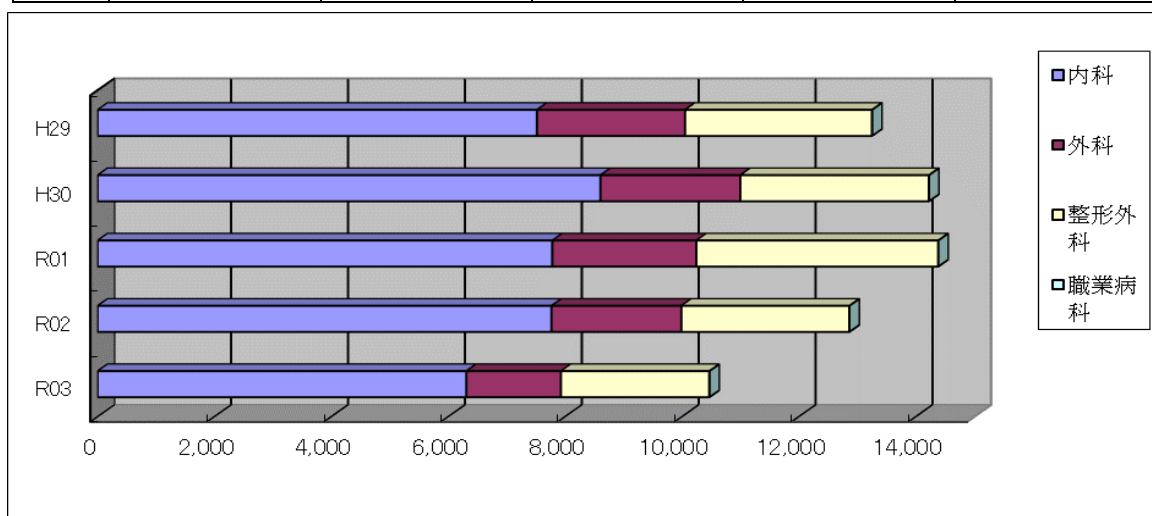

11. 各科別患者数（外来）の推移

(単位：人)

年\科	内科	外科	整形外科	職業病科	合計
H29	12,251	3,720	2,765	8	18,744
H30	12,286	3,570	2,390	17	18,263
R01	11,462	2,919	2,434	11	16,826
R02	9,789	2,854	2,411	10	15,064
R03	9,260	2,908	2,492	12	14,672

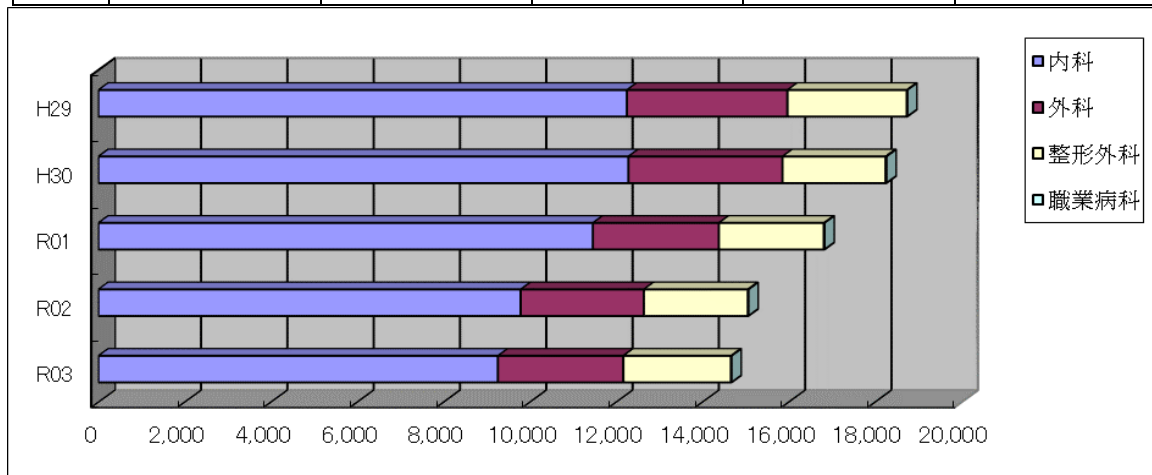

令和4年度 国民健康保険上矢作病院事業会計 当初予算概要

(1) 収益的収入関係

業務予定量

項目	令和3年度	令和4年度	増減額
入院			
病床数	56床	56床	0床
一般	56床	56床	0床
診療予定日数	365日	365日	0日
年間延べ患者数	13,687人	11,314人	△ 2,373人
うち国保患者数	980人	732人	△ 248人
1日平均患者数	37.5人	31.0人	△ 6.5人
うち国保患者数	2.7人	2.0人	△ 0.7人
患者1日あたり収入	31,568円	35,492円	3,924円
外来			
診療予定日数	242日	242日	0日
年間延べ患者数	17,549人	16,093人	△ 1,456人
うち国保患者数	3,917人	3,940人	23人
1日平均患者数	72.5人	66.5人	△ 6.0人
うち国保患者数	16.2人	16.3人	0.1人
患者1日あたり収入	14,997円	15,003円	7円
訪問看護ステーション			
診療予定日数	242日	242日	0日
年間延べ患者数	2,459件	2,412件	△ 47件
うち国保患者数	219件	299件	80件
1日平均患者数	10.2件	10.0件	△ 0.2件
うち国保患者数	0.9件	1.2件	0.3件
患者1日あたり収入	12,928円	10,643円	△ 2,285円

予算額(収益的収入)

項目	令和3年度	令和4年度	増減額
病院事業収益	954,000千円	897,000千円	△ 57,000千円
医業収益	814,834千円	765,686千円	△ 49,148千円
入院収益	432,070千円	401,558千円	△ 30,512千円
外来収益	263,175千円	241,449千円	△ 21,726千円
その他医業収益 特定健診などの検診料・予防接種料・職員健診料・病院群輪番制運営事業収入・救急病院に要する一般会計負担金など	119,589千円	122,679千円	3,090千円
医業外収益	107,377千円	105,644千円	△ 1,733千円
・一般会計負担金74,046千円 ・一般会計補助金27,131千円			
訪問看護ステーション	31,789千円	25,670千円	△ 6,119千円

(2) 収益的支出関係

職員数

項目	令和3年度	令和4年度	増減額
職員数	58名	57名	△1名
上矢作病院	55名	53名	△2名
医師	3名	3名	0名
看護師	28名	28名	0名
医療技術員 ・薬剤師 3 ・診療放射線技師 2 ・臨床検査技師 3 ・理学療法士 5 ・管理栄養士 1	16名	14名	△2名
事務職員	6名	6名	0名
労務員	2名	2名	0名
訪問看護ステーション	3名	4名	1名
看護師	3名	4名	1名

予算額〔収益的支出〕

項目	令和3年度	令和4年度	増減額
病院事業費用	1,019,000千円	959,000千円	△60,000千円
医業費用	956,063千円	902,469千円	△53,594千円
給与費	571,189千円	521,805千円	△49,384千円
その他医業費用 薬品などの材料費・委託料などの経費・減価償却費・研究研修費など	384,874千円	380,664千円	△4,210千円
医業外費用 企業債利息・消費税及び地方消費税など	22,991千円	26,475千円	3,484千円
訪問看護ステーション	38,946千円	29,056千円	△9,890千円
給与費	35,592千円	25,256千円	△10,336千円
その他費用	3,354千円	3,800千円	446千円
予備費	1,000千円	1,000千円	0千円

(3) 資本的収入関係

予算額（資本的収入）

項目	令和3年度	令和4年度	増減額
資本的収入	32,833 千円	82,233 千円	49,400 千円
企業債	3,000 千円	26,000 千円	23,000 千円
補助金	2,750 千円	27,411 千円	24,661 千円
出資金	27,083 千円	28,822 千円	1,739 千円

(4) 資本的支出関係

予算額（資本的支出）

項目	令和3年度	令和4年度	増減額
資本的支出	61,744 千円	109,871 千円	48,127 千円
建設改良費	18,163 千円	70,951 千円	52,788 千円
委託料	6,600 千円	0 千円	△ 6,600 千円
工事請負費	0 千円	60,305 千円	60,305 千円
土地取得費	0 千円	3,360 千円	3,360 千円
固定資産購入費	11,563 千円	7,286 千円	△ 4,277 千円
企業債元金償還金 ・ R3年度末予定未償還残高 137,036千円	43,581 千円	38,920 千円	△ 4,661 千円

建設改良費明細

項目		金額	計
工事請負費	・ 自動消火設備工事	60,305 千円	60,305 千円
土地取得費	・ 上矢作町字中島	3,360 千円	3,360 千円
医療機器購入費	・ 無散瞳デジタル眼底カメラ	2,508 千円	6,138 千円
	・ 造影剤自動加湿器	121 千円	
	・ 薬剤冷蔵ショーケース	583 千円	
	・ 低床ベッド	2,926 千円	
備品購入費	・ 食品保冷庫	1,148 千円	1,148 千円
固定資産購入費合計			70,951 千円

※資本的収入が資本的支出に対して不足する額は、過年度分損益勘定留保資金などで補填する。

(4) 令和3年度恵那市国保診療所事業状況
並びに令和4年度予算概要について

令和3年度国保診療所事業状況

《国保三郷診療所》

1. 所 長 重光 良雄
2. 診療科目 内科・小児科
3. 主な設備 一般撮影装置、心電計、腹部超音波装置、薬剤分包機
4. 他の業務 居宅療養管理指導、往診
5. 診療受付 平日 午前診療 午前8時30分～午前11時30分
午後診療 午後1時30分～午後4時30分
6. 職員数 (R4.4.1現在)
常勤 医師1人 (H24より嘱託)、臨時看護師1人、医事業務委託(1人)
7. 令和3年度診療実績

診療日数	239日
延患者数	2,191人
1日平均	9.2人/日

《国保飯地診療所》

1. 所 長 板橋 雄二
2. 診療科目 内科・小児科・外科
3. 主な設備 一般撮影装置、心電計、腹部超音波装置、薬剤分包機
4. 他の業務 居宅療養管理指導、往診
5. 診療受付 平日 午前診療 午前9時00分～午後12時00分
午後診療 午後4時00分～午後5時00分
6. 職員数 (R4.4.1現在)
常勤 医師1人、准看護師1人、医事業務委託(1人)
7. 令和3年度診療実績

診療日数	226日
延患者数	2,499人
1日平均	11.1人/日

《国保岩村診療所 (恵那市透析センター)》

1. 所 長 前野 禎
2. 診療科目 内科・小児科・整形外科・耳鼻咽喉科・リハビリテーション科
3. 主な設備 一般撮影装置、骨密度測定装置、超音波診断装置、心電計、薬剤分包機、血球計測装置、生化学分析装置
4. 他の業務 訪問リハビリテーション、居宅療養管理指導、往診
5. 診療受付 平日 午前診療 午前8時30分～午前11時30分
午後診療 午後2時00分～午後5時00分
(透析センターは、月～土曜日診療)

6. 職員数 (R4.4.1 現在)

○診療所 常勤9人 非常勤医師7人 ()内は非常勤職員等8人
常勤医師1人、非常勤医師(小児科3人・内科2人・整形外科1人・耳鼻咽喉科1人)、看護師2人、准看護師2人(1人)、放射線技師1人(2人)、検査技師1人(2人)、理学療法士1人、事務1人、医事業務委託(2人)、労務(1人)

○透析センター 常勤7人 非常勤医師13人 ()内は非常勤職員等2人
常勤医師1人(診療所医師兼務)、非常勤医師13人、看護師4人、准看護師1人(1人)、臨床工学技士1人(市立恵那病院職員研修1人)

7. 令和3年度診療実績

	診療所	透析センター
診療日数	243日	313日
延患者数	7,742人	3,409人
1日平均	31.9人/日	10.9人/日

- ・血圧脈波検査装置等更新
- ・PH中和装置設置工事

《国保山岡診療所(歯科診療所)》【指定管理者制度】

1. 管理者(所長) 改田 哲
2. 診療科目 内科・胃腸科・小児科・放射線科・整形外科・歯科
3. 主な設備 上部内視鏡装置、腹部エコー、心電計、視力検査装置、薬剤分包機、血球計測装置、生化学分析装置
4. 他の業務 在宅訪問、往診、ショートステイ回診、デイサービス往診・口腔ケア
5. 診療受付

平日	医科	午前診療	午前8時30分～午前11時30分
		午後診療	午後2時00分～午後5時00分
			(医科 毎週火曜日は午後7時まで)
	歯科	午前診療	午前8時30分～午前11時30分
		午後診療	午後1時30分～午後4時30分

6. 職員数 (R4.4.1 現在)

○診療所 常勤5人 非常勤医師4人 派遣1人
()内は非常勤職員等4人
医師1人、非常勤医師(総合診療科2人、内科1人、整形外科1人) 歯科医師1人、看護師2人、派遣看護師1人、准看護師(1人) 歯科衛生士(2人)、歯科助手(1人)、事務1人、医事業務委託(1人)

7. 令和3年度診療実績

	医科	歯科
診療日数	242日	230日
延患者数	6,909人	3,865人
1日平均	28.5人/日	16.8人/日

《国保串原診療所》

1. 所 長 村瀬 奈佑
2. 診療科目 内科・小児科・外科
3. 主な設備 心電計、薬剤分包機
4. 診療受付 火曜日 午後診療 午後1時00分～午後5時00分
5. 職員数 (R4.4.1現在)
非常勤医師2人(国保上矢作病院2人)、薬剤師(国保上矢作病院1人)、正・准看護師1人(国保上矢作病院1人)、医療事務1人(国保上矢作病院1人)
6. 令和3年度診療実績

診療日数	47日
延患者数	314人
1日平均	6.7人/日

《国保上矢作歯科診療所》

1. 所 長 石黒 幸司
2. 診療科目 歯科・小児歯科
3. 主な設備 診療チェア4台、X線装置(パノラマ1台、デンタル1台)
4. 他の業務 往診
5. 診療受付 平日 午前診療 午前9時00分～午後12時00分
午後診療 午後1時30分～午後5時00分
(火曜日・金曜日は午後7時まで)
第1・第3木曜日は休診
6. 職員数 (R4.4.1現在)
歯科医師1人、非常勤歯科医師1人、歯科衛生士1人、臨時歯科助手1人
7. 令和3年度診療実績

診療日数	212日
延患者数	2,723人
1日平均	12.8人/日

■各診療所の患者数の推移

(単位：人)

科 年	医科					歯科		透析 センター	合計
	三郷	飯地	岩村	山岡	串原	山岡	上矢作		
H29	2,853	3,640	11,331	7,582	547	4,541	3,039	4,486	38,019
H30	2,668	3,524	10,499	7,456	476	4,366	3,102	4,520	36,611
R01	2,609	3,228	9,513	7,283	395	4,181	3,090	3,967	34,266
R02	2,124	2,401	7,696	6,761	341	3,880	2,561	3,580	29,344
R03	2,191	2,499	7,742	6,909	314	3,865	2,723	3,409	29,652

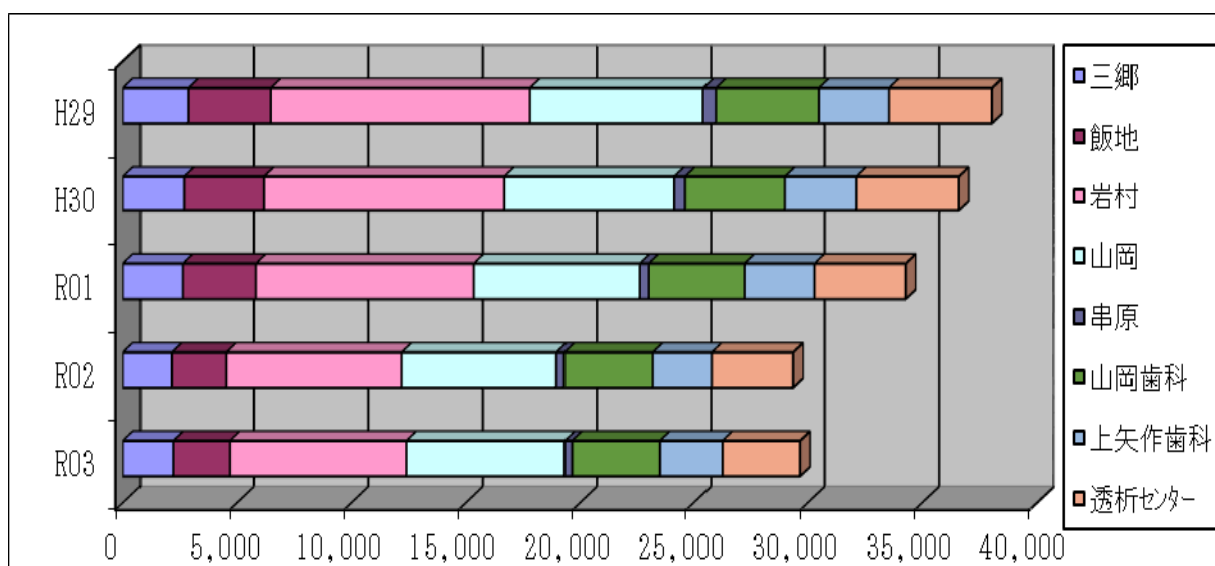

令和4年度 恵那市国民健康保険診療所事業会計 当初予算概要

① 収益的収入関係

項 目	合 計	診療所										透 析 センタ一	地域医療課	
		三 診 療	郷 所 診 療	飯 所 診 療	地 所 診 療	岩 所 診 療	村 所 診 療	山 所 診 療	岡 所 診 療	串 所 診 療	原 所 診 療			山 岡 歯 科 所 診 療
診療予定日数※1 (日)	4年度	243	243	243	243	243	243	243	243	48	223	219	313	----
	3年度	242	242	242	242	242	242	242	242	48	232	218	313	----
	増減	1	1	1	1	1	1	1	1	0	-9	1	0	-----
年間延べ患者数見込 (人)	4年度	2,308	2,721	2,721	7,678	6,926	3,693	2,868	3,600	326	4,176	2,550	3,693	----
	3年度	2,057	2,613	2,613	7,671	7,018	4,176	2,550	3,693	393	4,176	2,550	3,693	----
	増減	251	108	108	7	-92	-483	318	-93	-67	-483	318	-93	-----
うち国保患者数見込 (人)	4年度	692	544	544	1,920	1,732	1,108	860	720	65	1,253	765	739	----
	3年度	617	523	523	1,918	1,755	1,253	765	739	79	1,253	765	739	----
	増減	75	21	21	2	-23	-145	95	-19	-14	-145	95	-19	-----
1日平均患者数見込 (人)	4年度	9.5	11.2	11.2	31.6	28.5	16.6	13.1	11.5	6.8	18.0	11.7	11.8	----
	3年度	8.5	10.8	10.8	31.7	29.0	18.0	11.7	11.8	8.2	18.0	11.7	11.8	----
	増減	1.0	0.4	0.4	-0.1	-0.5	-1.4	1.4	-0.3	-1.4	-1.4	1.4	-0.3	-----
うち国保患者数見込 (人)	4年度	2.8	2.2	2.2	7.9	7.1	5.0	3.9	2.3	1.4	5.0	3.9	2.3	----
	3年度	2.5	2.2	2.2	7.9	7.3	5.4	3.5	2.4	1.6	5.4	3.5	2.4	----
	増減	0.3	0.1	0.1	0.0	-0.1	-0.4	0.4	-0.1	-0.3	-0.4	0.4	-0.1	-----
患者1人当り収入見込 (円)	4年度	8,998	14,913	14,913	6,889	0	6,831	29,231	28,733	16,687	0	6,831	29,231	----
	3年度	9,617	14,946	14,946	6,867	0	7,728	28,733	28,733	15,573	0	7,728	28,733	----
	増減	-620	-33	-33	22	0	-897	498	498	1,115	0	-897	498	-----

※1 串原診療所は火曜日、午後のみ診療、上矢作歯科診療所は第1・3木曜日休診（火・金午後7時まで診療）、

山岡診療所は毎週火曜日から土曜日まで診療、透析センターは月～土曜日診療

項 目	合 計	診療所										透 析 セ ン タ ー	地 域 医 療 課
		三 診 療 所	郷 診 療 所	飯 診 療 所	地 診 療 所	岩 診 療 所	村 診 療 所	山 診 療 所	岡 診 療 所	串 診 療 所	原 診 療 所		
医療収益 (千円)	4年度	260,865	24,145	42,588	62,263	0	5,791	0	20,845	105,233	-----		
	3年度	261,209	23,865	41,348	62,721	0	6,465	0	20,699	106,111	-----		
	増減	-344	280	1,240	-458	0	-674	0	146	-878	-----		
うち外来収益 (千円)	4年度	244,504	20,767	40,579	52,893	0	5,440	0	19,592	105,233	-----		
	3年度	243,451	19,783	39,055	52,676	0	6,120	0	19,706	106,111	-----		
	増減	1,053	984	1,524	217	0	-680	0	-114	-878	-----		
うち他医療収益※2 (千円)	4年度	16,361	3,378	2,009	9,370	0	351	0	1,253	-----			
	3年度	17,758	4,082	2,293	10,045	0	345	0	993	-----			
	増減	-1,397	-704	-284	-675	0	6	0	260	0	-----		
その他の収益※3 (千円)	4年度	280,835	20,150	26,165	104,664	27,579	7,929	12,903	31,228	28,133	22,084		
	3年度	281,291	19,521	26,376	102,595	24,539	6,931	14,104	24,793	40,046	22,386		
	増減	-456	629	-211	2,069	3,040	998	-1,201	6,435	-11,913	-302		
うち国保調整交付金 (千円)	4年度	37,000	6,000	9,000	7,000	7,000	1,000	7,000	7,000	-----			
	3年度	38,000	6,000	10,000	7,000	7,000	1,000	7,000	7,000	-----			
	増減	-1,000	0	-1,000	0	0	0	0	0	0	0		
うち一般会計補助等 (千円)	4年度	243,835	14,150	17,165	104,664	20,579	6,929	5,903	24,228	28,133	22,084		
	3年度	243,291	13,521	16,376	102,595	17,539	5,931	7,104	17,793	40,046	22,386		
	増減	544	629	789	2,069	3,040	998	-1,201	6,435	-11,913	-302		
診療所事業収益 (千円)	4年度	541,700	44,295	68,753	166,927	27,579	13,720	12,903	52,073	133,366	22,084		
	3年度	542,500	43,386	67,724	165,316	24,539	13,396	14,104	45,492	146,157	22,386		
	増減	-800	909	1,029	1,611	3,040	324	-1,201	6,581	-12,791	-302		

※2 他医療収益は、介護報酬・特定健診などの健診料・予防接種料・学校医等報酬・在当番医制事業収入・文書料など。

※3 その他の収益は、国保調整交付金（へき地直営診療所運営補助金）・一般会計補助金・一般会計負担金・雑入など。

項 目	合 計	診療所										地域医療課					
		三 郷 飯 地 岩 村 山 岡 申 原 山 岡 上 矢 透 析	診 療 所 診 療 所 診 療 所 診 療 所 診 療 所 診 療 所 診 療 所 診 療 所 診 療 所	計	郷	飯	地	岩	村	山	岡		申	原	山	岡	上
医療費用 (千円)	4年度	517,302	41,803	64,111	163,399	21,932	12,651	12,847	50,893	128,688	20,978						
	3年度	524,658	41,572	65,233	161,671	23,295	12,369	14,048	44,606	140,587	21,277						
	増減	-7,356	231	-1,122	1,728	-1,363	282	-1,201	6,287	-11,899	-299						
うち給与費 ^{※7} (千円)	4年度	280,712	18,528	34,502	110,301	0	0	0	30,929	66,013	20,439						
	3年度	290,261	18,508	34,093	107,401	0	0	0	31,210	78,345	20,704						
	増減	-9,549	20	409	2,900	0	0	0	-281	-12,332	-265						
うち他医療費用 ^{※8} (千円)	4年度	236,590	23,275	29,609	53,098	21,932	12,651	12,847	19,964	62,675	539						
	3年度	234,397	23,064	31,140	54,270	23,295	12,369	14,048	13,396	62,242	573						
	増減	2,193	211	-1,531	-1,172	-1,363	282	-1,201	6,568	433	-34						
その他費用 ^{※9} (千円)	4年度	24,398	2,492	4,642	3,528	5,647	1,069	56	1,180	4,678	1,106						
	3年度	17,842	1,814	2,491	3,645	1,244	1,027	56	886	5,570	1,109						
	増減	6,556	678	2,151	-117	4,403	42	0	294	-892	-3						
診療所事業費用 (千円)	4年度	541,700	44,295	68,753	166,927	27,579	13,720	12,903	52,073	133,366	22,084						
	3年度	542,500	43,386	67,724	165,316	24,539	13,396	14,104	45,492	146,157	22,386						
	増減	-800	909	1,029	1,611	3,040	324	-1,201	6,581	-12,791	-302						

※7 給与費は、職員給料・手当・共済費・非常勤職員賃金など。

※8 他医療費用は、薬品などの材料費・医師派遣委託料などの経費・減価償却費・研究研修費など。

※9 その他費用は、企業債利息・消費税及び地方消費税・予備費など。

③ 資本的収入及び支出関係

項 目	合 計	内 容
資本的収入※10 (千円)	83,049	企業債 37,100千円 国補助金 1,514千円 県補助金 806千円 一般会計出資金 23,629千円 貸付金返済金 20,000千円
3年度	50,987	企業債 11,000千円 県補助金 1,100千円 一般会計出資金 19,987千円 貸付金返済金 20,000千円
増減	32,062	
4年度	134,700	
3年度	61,300	
増減	73,400	
4年度	82,957	大規模改修工事(三郷、飯地、山岡)、オンライン資格確認導入(三郷、飯地、岩村、串原、上菌科)、他備品等
3年度	12,044	大規模改修設計委託(飯地)、血圧脈波検査装置(岩村)、PH中和装置設置工事(透析)他備品等
増減	70,913	
4年度	31,743	飯地、岩村、山岡、串原、上矢作歯科、透析 診療所等建設、医療機器購入
3年度	29,256	飯地、岩村、山岡、串原、上矢作歯科、透析 診療所等建設、医療機器購入
増減	2,487	
4年度	20,000	山岡診療所短期貸付金
3年度	20,000	山岡診療所短期貸付金
増減	0	

※10 資本的収入見込額が資本的支出見込額に対し不足する額は、過年度分損益勘定留保資金などで補てんする。

(5) 恵那市国民健康保険条例の一部改正について

恵那市国民健康保険条例の一部改正について

所管課 保険年金課

1. 改正理由

健康保険法施行令の一部改正に伴い、「出産育児一時金の支給額」及び「加算額の上限額」を変更するため、条例の一部を改正する。

2. 内容

産科医療補償制度が見直され、当該制度の掛金が4,000円引き下げられ、12,000円となった。社会保障審議会の医療保険部会では、少子化対策としての重要性に鑑み、出産育児一時金と産科医療補償制度の掛金分である加算額を合わせた総額は、42万円を維持すべきとした。この答申を受け、施行令が改正されたため、条例を改正する。

- (1) 出産育児一時金の支給額を健康保険法施行令で改正された額とする。

改正後 408,000 円	改正前 404,000 円
---------------	---------------

- (2) 加算額の上限金額を健康保険法施行令で定める額まで引き上げる。

改正後 30,000 円	改正前 16,000 円
--------------	--------------

※加算額は、産科医療補償制度の保険契約に関し被保険者が追加的に必要な費用（掛金分）として支給するもので、支給額は規則で定める。

- (3) 実際の支給額

支給項目（根拠）	改正後	改正前
出産育児一時金（条例）	408,000 円	404,000 円
加算額（規則）	12,000 円	16,000 円
支給総額	420,000 円	420,000 円

※加算額は、産科医療補償制度へ加入する医療機関で出産した場合に支給

3. 施行日 令和4年1月1日

4. パブリックコメント

- (1) 時期 令和3年9月28日から10月18日まで
(2) 意見 なし

5. 参考

- (1) 産科医療補償制度 新生児が重度脳性麻痺になった場合の経済的負担の補償及び原因分析を行い、再発防止を図る制度
(2) 社会保障審議会 社会保障に関する重要事項を調査審議する厚生労働大臣の諮問機関

恵那市国民健康保険条例の一部改正について

所管課 保険年金課

1. 改正の理由

国民健康保険法施行令等の一部改正に伴い、未就学児に係る被保険者均等割額の減額、賦課限度額の引き上げ等を行うため、条例の一部を改正する。

2. 改正の内容

(1) 保険料の算定における未就学児に係る被保険者均等割額の減額

子ども（未就学児）の均等割保険料を軽減し、その減額相当分を公費で支援する。

①対象者 国民健康保険に加入している未就学児

②軽減割合 未就学児に係る均等割額の5割を公費で軽減

※参考 令和3年度の均等割額は35,167円/年

③公費負担割合 国1/2、県1/4、市1/4

(2) 保険料の賦課限度額の引き上げ

保険料の基礎賦課額、後期高齢者支援金等に係る賦課限度額を引き上げる。

※保険料負担の公平性の確保及び中間所得層の保険料負担の軽減を図る。

限度額	改正後	改正前
基礎賦課額	65万円	63万円
後期高齢者支援金等賦課額	20万円	19万円
介護納付金賦課額	17万円	17万円
合計	102万円	99万円

(3) 傷病手当金の支給期間の通算化（拡大）

新型コロナウイルス感染症に感染又は感染の疑いがあり、療養のために労務に服することができない被用者に係る傷病手当金の支給期間を、その支給を始めた日から合計（現行：起算）して1年6月を超えないものとする。

3. 施行日 令和4年4月1日

4. パブリックコメント ※上記2（1）について実施

(1) 時期 令和3年12月28日から令和4年1月18日まで

(2) 意見 1件